



Consorzio per le
AUTOSTRAD E SICILIANE

Data della deliberazione

10 giugno 2019

N° *19* / CD

OGGETTO:

**Revoca deliberazione
26/4/2019 n° 18/CD –
Adozione Bilancio di
Previsione 2019/2021.**

ESTRATTO DI DELIBERAZIONE DEL CONSIGLIO DIRETTIVO

L'anno **duemiladiannove**, il giorno **dieci** del mese di **giugno**, alle ore *10,00*, presso gli Uffici del Consorzio per le Autostrade Siciliane siti in Messina, si è riunito il Consiglio Direttivo presieduto dal Presidente, Dott.ssa Alessia Trombino, e con l'intervento dei Signori:

- Dott. Maurizio Maria Siragusa

- Componente

Assiste il Dirigente Generale, Ing. Salvatore Minaldi.

OMISSIS

IL CONSIGLIO DIRETTIVO

Premesso che ai sensi del D.lgs 118/2011 e successive modifiche ed integrazioni:

- **art. 2, comma 2** "Gli enti strumentali delle amministrazioni di cui al comma 1 che adottano la contabilità finanziaria affiancano alla stessa, ai fini conoscitivi, un sistema di contabilità economico-patrimoniale, garantendo la rilevazione unitaria dei fatti gestionali, sia sotto il profilo finanziario che sotto il profilo economico-patrimoniale";
- **art. 3, comma 1** "Le amministrazioni pubbliche di cui all'art. 2, conformano la propria gestione ai principi contabili generali contenuti nell'allegato 1 ed ai seguenti principi contabili applicati, che costituiscono parte integrante al presente decreto: a) della programmazione (allegato n. 4/1); b) della contabilità finanziaria (allegato n. 4/2); c) della contabilità economico-patrimoniale (allegato n. 4/3); d) del bilancio consolidato (allegato n. 4/4)";
- **art. 11, comma 1**: "Le amministrazioni pubbliche di cui all'art. 2 adottano i seguenti comuni schemi di bilancio finanziari, economici e patrimoniali e comuni schemi di bilancio consolidato con i propri enti ed organismi strumentali, aziende, società controllate e partecipate e altri organismi controllati: a) allegato n. 9, concernente lo schema del bilancio di previsione finanziario, costituito dalle previsioni delle entrate e delle spese, di competenza e di cassa del primo esercizio, dalle previsioni delle entrate e delle spese di competenza degli esercizi successivi, dai relativi riepiloghi, e dai prospetti riguardanti il quadro generale riassuntivo e gli equilibri";
- **art. 11, comma 3** "Al bilancio di previsione finanziario di cui al comma 1, lettera a), sono allegati, oltre a quelli previsti dai relativi ordinamenti contabili: a) il prospetto esplicativo del presunto risultato di amministrazione; b) il prospetto concernente la composizione, per missioni e programmi, del fondo pluriennale vincolato per ciascuno degli esercizi considerati nel bilancio di previsione; c) il prospetto concernente la composizione del fondo crediti di dubbia esigibilità per ciascuno degli esercizi considerati nel bilancio di previsione; d) il prospetto dimostrativo del rispetto dei vincoli di indebitamento; e) per i soli enti locali, il prospetto delle spese previste per l'utilizzo di contributi e trasferimenti da parte di organismi comunitari e internazionali, per ciascuno degli anni considerati nel bilancio di previsione; f) per i soli enti locali, il prospetto delle spese previste per lo svolgimento delle funzioni delegate dalle regioni per ciascuno degli anni considerati nel bilancio di previsione; g) la nota integrativa redatta secondo le modalità previste dal comma 5; h) la relazione del collegio dei revisori dei conti";

VISTO l'allegato 1 al d.lgs 118/2011 contenente i principi generali e i postulati di Bilancio;

VISTO l'allegato 4/1 al D.lgs 118/2011 riguardante il principio contabile concernente la programmazione di Bilancio;

VISTO l'allegato 9 riguardante gli schemi grafici relativi al Bilancio di Previsione e suoi allegati;

VISTA la circolare n. 17 del 14 Novembre 2014 della Regione Siciliana – Assessorato regionale dell'Economia – Dipartimento regionale Bilancio e Tesoro, avente ad oggetto: "Avvio dell'armonizzazione dei sistemi contabili e dei Bilanci per gli Organismi e gli Enti pubblici strumentali della Regione – prime istruzioni per la formazione del Bilancio di Previsione";

VISTA la Circolare della Ragioneria Generale della Regione Sicilia n. 4 del 17 Febbraio 2016 avente ad oggetto: "Armonizzazione dei sistemi contabili - Istruzioni per la formazione del Bilancio di Previsione 2016 degli Enti ed Organismi strumentali della Regione;

VISTA la Circolare della Ragioneria Generale della Regione Sicilia n. 7 del 14 Marzo 2016, avente ad oggetto: "Armonizzazione dei sistemi contabili - d.lgs 118/2011 e ss.mm.ii.: riaccertamento ordinario dei residui";

VISTA la Circolare della Ragioneria Generale della Regione Sicilia n. 30 del 5 Novembre 2015 avente ad oggetto: *"Verifica del rispetto dei vincoli di spesa"*;

VISTA la Circolare della Ragioneria Generale della Regione Sicilia n. 14 del 14 Maggio 2015, avente ad oggetto: *"Armonizzazione dei sistemi contabili: disciplina del risultato di amministrazione"*;

VISTO l'art. 11 della Legge regionale n. 5 del 31/01/2014 avente ad oggetto *"Contenimento delle spese del settore pubblico regionale e delle società partecipate"*, con il quale sono state prorogate le disposizioni previste dall'art. 16, comma 4 e dall'art. 18, comma 1 della legge regionale 12 Maggio 2010, n. 11 anche per il triennio 2014/2016, in funzione delle quali:

- le norme sul patto sono osservate in sede di predisposizione dei bilanci di previsione;
- per gli esercizi finanziari 2014/2016, il concorso degli enti destinatari del presente articolo agli obiettivi di finanza pubblica della Regione è fissato, in termini di competenza e di cassa, nella misura degli importi registrati nell'anno 2009 decurtati del 2 per cento calcolato sul saldo finanziario di parte corrente, ivi comprese le spese relative a consulenze, incarichi e collaborazioni;

VISTI i provvedimenti prot. n. 63509 del 18/12/2018 e n. 22180 del 17/04/2019 a firma del Dirigente generale del Dipartimento Infrastrutture e Mobilità Trasporti – servizio 13, con le quali è stata autorizzata la gestione provvisoria di bilancio relativa all'esercizio finanziario 2019 di questo Ente, rispettivamente fino al 30/04/2019 e fino al 31/07/2019;

VISTA la proposta relativa al Bilancio di Previsione per il triennio 2019/2021 ed allegati, elaborata dal Direttore Generale e costituita dai seguenti documenti:

- Piano delle attività o Piano programma;
- Bilancio di Previsione 2019/2021;
- Prospetto esplicativo del presunto risultato di amministrazione;
- Prospetto concernente la composizione, per missioni e programmi, del Fondo Pluriennale vincolato per ciascuno degli esercizi considerati nel Bilancio di Previsione;
- Prospetto concernente la composizione del Fondo crediti di dubbia esigibilità per ciascuno degli esercizi considerati nel Bilancio di Previsione;
- Prospetto dimostrativo del rispetto dei vincoli di indebitamento;
- Elenco dei capitoli che riguardano le spese obbligatorie;
- Elenco dei capitoli delle spese impreviste di cui alla lett. b) del comma 1 dell'art. 48 del D.Lgs 118/2011;
- Quadro generale riassuntivo e prospetto degli equilibri di Bilancio, per ciascuno degli esercizi considerati nel Bilancio di Previsione;
- Nota integrativa;
- Prospetto relativo all'organico effettivo del personale e alle spese del personale;
- Prospetto analitico del debito maturato ed in maturazione a tutto il 31 Dicembre 2018 nei confronti del personale per TFR;
- Prospetto relativo al patto interno di stabilità;
- Prospetti dei vincoli di bilancio: prospetto verifica spese di acquisto beni e servizi, dimostrazione delle spese per le auto di servizio;
- Piano degli indicatori di bilancio;

CONSIDERATO che le previsioni di Bilancio di entrata ed uscita sono state formulate in armonia con quanto illustrato nel Piano Programma secondo criteri di attendibilità e veridicità, applicando il principio della competenza finanziaria potenziata;

RITENUTO NECESSARIO ED URGENTE adottare il Bilancio di Previsione 2019/2021 con i relativi allegati, dando atto della regolarità tecnica dello stesso documento mediante le considerazioni esposte nella nota integrativa;

VISTO il progetto del Bilancio di Previsione per l'Esercizio 2019/2021, proposto dal Direttore Generale – strutturato in unico Centro di Costo – che qui di seguito si riassume nei suoi valori generali:

RIEPILOGO GENERALE ENTRATE PER TITOLI					
TITOLO	DENOMINAZIONE		PREVISIONI 2019	PREVISIONI 2020	PREVISIONI 2021
	Fondo pluriennale vincolato per spese correnti	prev. di competenza	1.099.361,72	-	-
	Fondo pluriennale vincolato per spese in conto capitale	prev. di competenza	-	-	-
	Utilizzo avanzo di Amministrazione	prev. di competenza	43.858.235,76	-	-
	Fondo di cassa all'1/1/2019	prev. di cassa	4.831.170,04		
TITOLO 1	ENTRATE CORRENTI DI NATURA TRIBUTARIA, CONTRIBUTIVA E PEREQUATIVA	prev. di competenza	-	-	-
		prev. di cassa	-		
TITOLO 2	TRASFERIMENTI CORRENTI	prev. di competenza	-	-	-
		prev. di cassa	-		
TITOLO 3	ENTRATE EXTRATRIBUTARIE	prev. di competenza	115.047.568,34	117.920.928,06	117.920.928,06
		prev. di cassa	131.503.302,67		
TITOLO 4	ENTRATE IN CONTO CAPITALE	prev. di competenza	169.192.484,70	211.891.835,28	210.640.313,56
		prev. di cassa	420.472.708,49		
TITOLO 5	Entrate da riduzione di attività finanziarie	prev. di competenza	-	-	-
		prev. di cassa	-		
TITOLO 6	ACCENSIONE DI PRESTITI	prev. di competenza	-	-	-
		prev. di cassa	-		
TITOLO 7	ANTICIPAZIONI DA ISTITUTO TESORIERE / CASSIERE	prev. di competenza	11.000.000,00	11.000.000,00	11.000.000,00
		prev. di cassa	11.000.000,00		
TITOLO 9	ENTRATE PER CONTO TERZI E PARTITE DI GIRO	prev. di competenza	36.010.000,00	36.010.000,00	36.010.000,00
		prev. di cassa	39.899.078,01		
	Totale TITOLI	prev. di competenza	331.250.031,04	378.822.763,34	375.571.241,62
		prev. di cassa	602.875.087,17		
	Totale GENERALE DELLE ENTRATE	prev. di competenza	378.207.628,52	378.822.763,34	375.571.241,62
		prev. di cassa	607.706.257,21		

RIEPILOGO GENERALE SPESE PER TITOLI					
TITOLO	DENOMINAZIONE		PREVISIONI 2019	PREVISIONI 2020	PREVISIONI 2021
	DISAVANZO DI AMMINISTRAZIONE		-	-	-
TITOLO 1	Spese correnti	prev. di competenza	142.532.187,82	117.920.928,06	117.920.928,06
		di cui già impegnato*	32.602.807,67	2.534.605,47	-
		di cui fondo plur. vincolato	-	-	-
		prev. di cassa	202.544.398,66		
TITOLO 2	Spese in conto capitale	prev. di competenza	186.565.440,70	211.891.835,28	210.640.313,56
		di cui già impegnato*	26.113.989,20	-	-
		di cui fondo plur. vincolato	-	-	-
		prev. di cassa	353.662.935,51		
TITOLO 5	Chiusura Anticipazioni ricevute da Istituto tesoriere/cassiere	prev. di competenza	11.000.000,00	11.000.000,00	11.000.000,00
		di cui già impegnato*	10.309.303,35	-	-
		di cui fondo plur. vincolato	-	-	-
		prev. di cassa	11.267.088,57		
TITOLO 7	Uscite per conto terzi e partite di giro	prev. di competenza	36.010.000,00	36.010.000,00	36.010.000,00
		di cui già impegnato*	4.702.749,38	-	-
		di cui fondo plur. vincolato	-	-	-
		prev. di cassa	40.230.934,47		
	Totale TITOLI	prev. di competenza	378.207.628,52	378.822.763,34	375.571.241,62
		di cui già impegnato*	73.728.849,60	2.534.605,47	-
		di cui fondo plur. vincolato	-	-	-
		previsione di cassa	607.706.257,21		
	Totale GENERALE DELLE SPESE	prev. di competenza	378.207.628,52	378.822.763,34	375.571.241,62
		di cui già impegnato*	73.728.849,60	2.534.605,47	-
		di cui fondo plur. vincolato	-	-	-
		previsione di cassa	607.706.257,21		

VISTA la relazione del Direttore Generale sui dati più significativi del documento previsionale con particolare riguardo all'utilizzo di una quota dell'avanzo presunto di amministrazione per un importo pari ad Euro 43.858.235,76 sull'importo complessivo di € 64.179.944,56 in conformità all'art. 3, c. 10 D.lgs 118/2011, come meglio si evince dalla tabella sotto riportata:

TABELLA DIMOSTRATIVA DEL RISULTATO DI AMMINISTRAZIONE PRESUNTO (ALL'INIZIO DELL'ESERCIZIO 2019) DI RIFERIMENTO DEL BILANCIO DI PREVISIONE		
1) Determinazione del risultato di amministrazione presunto al 31/12/2018		
(+)	Risultato di amministrazione iniziale dell'esercizio 2018	57.609.246,00
(+)	Fondo pluriennale vincolato iniziale dell'esercizio 2018	18.105.968,02
(+)	Entrate già accertate nell'esercizio 2018	211.063.511,81
(-)	Uscite già impegnate nell'esercizio 2018	221.499.419,55
(-)	Riduzione dei residui attivi già verificatesi nell'esercizio 2018	-
(+)	Incremento dei residui attivi già verificatesi nell'esercizio 2018	-
(+)	Riduzione dei residui passivi già verificatesi nell'esercizio 2018	-
=	Risultato di amminist. dell'esercizio 2018 alla data di redazione del bilancio di previsione dell'anno 2019	65.279.306,28
+	Entrate che prevedo di accertare per il restante periodo dell'esercizio 2018	-
-	Spese che prevedo di impegnare per il restante periodo dell'esercizio 2018	-
(-)	Riduzione dei residui attivi presunta per il restante periodo dell'esercizio 2018	-
(+)	Incremento dei residui attivi presunta per il restante periodo dell'esercizio 2018	-
(+)	Riduzione dei residui passivi presunta per il restante periodo dell'esercizio 2018	-
-	Fondo pluriennale vincolato finale presunto dell'esercizio 2018	1.099.381,72
=	A) Risultato di amministrazione presunto al 31/12/2018	64.179.944,56
2) Composizione del risultato di amministrazione presunto al 31/12/2018		
Parte accantonata		
	Fondo crediti di dubbia esigibilità al 31/12/2018	8.635.259,76
	Accantonamento residui perenti al 31/12/2018	-
	Fondo anticipazioni liquidità DL 35 del 2013 e successive modifiche e rifinanziamenti	-
	Fondo perdite società partecipate	-
	Fondo contenzioso	15.850.000,00
	Altri accantonamenti	2.000.000,00
	B) Totale parte accantonata	26.485.259,76
Parte vincolata		
	Vincoli derivanti da leggi e dai principi contabili	17.372.976,00
	Vincoli derivanti da trasferimenti	-
	Vincoli derivanti dalla contrazione di mutui	-
	Vincoli formalmente attribuiti dall'ente	-
	Altri vincoli	-
	C) Totale parte vincolata	17.372.976,00
Parte destinata agli investimenti		
	D) Totale destinata agli investimenti	-
	E) Totale parte disponibile (E=A-B-C-D)	20.321.708,80

VISTA la deliberazione 26/4/2019 n° 18/CD con la quale viene adottato lo schema di Bilancio di Previsione 2019/2021;

VISTO il verbale n° 34/2019 redatto in data 29/5/2019 con il quale il Collegio dei Revisori, in sede di esame del predetto schema di Bilancio di Previsione, ha formulato osservazioni e suggerimenti tesi ad una maggiore intelligibilità e completezza dello stesso;

RITENUTO, pertanto, alla luce delle osservazioni come sopra formulate dal Collegio dei Revisori – che si allega al presente provvedimento per costituirne parte sostanziale – di dover provvedere in merito e, pertanto, di procedere alla revoca della deliberazione n° 18/CD/2019 e, quindi, di procedere ad una nuova adozione dello schema di Bilancio di Previsione 2019/2021 come rielaborato sulla scorta delle osservazioni del Collegio;

VISTO il vigente Statuto dell'Ente;

X

Si propone che il Consiglio Direttivo deliberi

REVOCARE, per le motivazioni espresse in narrativa, la deliberazione n° 18/CD assunta dal Consiglio Direttivo in data 26/4/2019.

ADOTTARE il Bilancio di Previsione 2019/2021, composto dai seguenti documenti:

- Piano delle attività o Piano programma;
- Bilancio di Previsione 2019/2021;
- Prospetto esplicativo del presunto risultato di amministrazione;
- Prospetto concernente la composizione, per missioni e programmi, del Fondo Pluriennale vincolato per ciascuno degli esercizi considerati nel Bilancio di Previsione;
- Prospetto concernente la composizione del Fondo crediti di dubbia esigibilità per ciascuno degli esercizi considerati nel Bilancio di Previsione;
- Prospetto dimostrativo del rispetto dei vincoli di indebitamento;
- Elenco dei capitoli che riguardano le spese obbligatorie;
- Elenco dei capitoli delle spese impreviste di cui alla lett. b) del comma 1 dell'art. 48 del D.Lgs. 118/2011;
- Quadro generale riassuntivo e prospetto degli equilibri di Bilancio, per ciascuno degli esercizi considerati nel Bilancio di Previsione;
- Nota integrativa;
- Prospetto relativo all'organico effettivo del personale e alle spese del personale;
- Prospetto analitico del debito maturato ed in maturazione a tutto il 31 Dicembre 2018 nei confronti del personale per TFR;
- Prospetto relativo al patto interno di stabilità;
- Prospetti dei vincoli di bilancio: prospetto verifica spese di acquisto beni e servizi, dimostrazione delle spese per le auto di servizio;
- Piano degli indicatori di bilancio;

DARE ATTO che il Bilancio di Previsione 2019/2021, rispetta e realizza:

- il pareggio di Bilancio: il totale delle entrate sia di competenza che di cassa è pari al totale delle uscite, anch'esse considerate di competenza che di cassa, come sotto riportate:

Totale Generale	Previsioni di cassa	Previsioni 2019	Previsioni 2020	Previsioni 2021
Entrate	607.706.257,21	376.207.628,52	376.822.763,34	375.571.241,62
Uscite	607.706.257,21	376.207.628,52	376.822.763,34	375.571.241,62

- l'equilibrio di bilancio;

DARE ATTO che i risultati presunti della gestione finanziaria al 31/12/2018 evidenziano un avanzo di amministrazione presunto pari ad Euro 64.179.944,56, con l'utilizzo di una quota dell'avanzo presunto di amministrazione per un importo pari ad Euro 43.858.235,76;

TRASMETTERE il presente provvedimento, corredato dei documenti allegati:

- al Collegio dei Revisori;
- all'Assemblea Consortile, previa acquisizione del parere che sarà espresso dal Collegio dei Revisori;

ciascuno per i rispettivi adempimenti consequenziali.

Il Responsabile dell'Ufficio di Ragioneria
(Dott.ssa Caterina Lombardo)

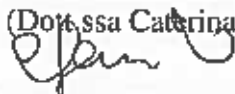

Il Dirigente Generale
(Ing. Salvatore Minaldi)

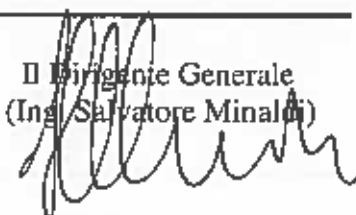

Il Consiglio Direttivo

VISTA la superiore proposta corredata dal documento contabile "*Revoca deliberazione 26/4/2019 n° 18 – Adozione Bilancio di previsione 2019/2021*" ed i relativi allegati.

VISTI i pareri in ordine all'adozione del presente provvedimento come di seguito espressi dal Responsabile dell'Ufficio Finanziario e di Ragioneria e dal Dirigente Generale del Consorzio:

IL RESPONSABILE DELL'UFFICIO FINANZIARIO E DI RAGIONERIA
ATTESTA la conformità e la compatibilità finanziaria sulla scorta del riscontro effettuato.

(Dott.ssa Caterina Lombardo)

IL DIRIGENTE GENERALE.
VISTO quanto esposto in premessa;
ESPRIME, in linea tecnica, parere favorevole all'adozione del presente provvedimento.

(Ing. Salvatore Minaldi)

VISTO il vigente Statuto dell'Ente;

Con votazione unanime

DELIBERA

REVOCARE, per le motivazioni espresse in narrativa, la deliberazione n° 18/CD assunta da questo Consiglio Direttivo in data 26/4/2019.

ADOTTARE il Bilancio di Previsione 2019/2021, composto dai seguenti documenti:

- Piano delle attività o Piano programma;
- Bilancio di Previsione 2019/2021;
- Prospetto esplicativo del presunto risultato di amministrazione;
- Prospetto concernente la composizione, per missioni e programmi, del Fondo Pluriennale vincolato per ciascuno degli esercizi considerati nel Bilancio di Previsione;
- Prospetto concernente la composizione del Fondo crediti di dubbia esigibilità per ciascuno degli esercizi considerati nel Bilancio di Previsione;
- Prospetto dimostrativo del rispetto dei vincoli di indebitamento;
- Elenco dei capitoli che riguardano le spese obbligatorie;
- Elenco dei capitoli delle spese impreviste di cui alla lett. b) del c.1 dell'art. 48 del D.Lgs. 118/2011;
- Quadro generale riassuntivo e prospetto degli equilibri di Bilancio, per ciascuno degli esercizi considerati nel Bilancio di Previsione;
- Nota integrativa;
- Prospetto relativo all'organico effettivo del personale e alle spese del personale;
- Prospetto analitico del debito maturato ed in maturazione a tutto il 31 Dicembre 2018 nei confronti del personale per TFR;



- Prospetto relativo al patto interno di stabilità;
- Prospetti dei vincoli di bilancio: prospetto verifica spese di acquisto beni e servizi, dimostrazione delle spese per le auto di servizio;
- Piano degli indicatori di bilancio;

DARE ATTO che il Bilancio di Previsione 2019/2021, rispetta e realizza:

- il pareggio di Bilancio: il totale delle entrate sia di competenza che di cassa è pari al totale delle uscite, anch'esse considerate di competenza che di cassa, come sotto riportate:

Totale Generale	Previsioni di cassa	Previsioni 2019	Previsioni 2020	Previsioni 2021
Entrate	607.706.257,21	376.207.628,52	376.822.763,34	375.571.241,62
Uscite	607.706.257,21	376.207.628,52	376.822.763,34	375.571.241,62

- l'equilibrio di bilancio;

DARE ATTO che i risultati presunti della gestione finanziaria al 31/12/2018 evidenziano un avanzo di amministrazione presunto pari ad Euro 64.179.944,56, con l'utilizzo di una quota dell'avanzo presunto di amministrazione per un importo pari ad Euro 43.858.235,76;

TRASMETTERE il presente provvedimento, corredato dei documenti allegati:

- al Collegio dei Revisori;
- all'Assemblea Consortile, previa acquisizione del parere che sarà espresso dal Collegio dei Revisori;

ciascuno per i rispettivi adempimenti consequenziali;

IL SEGRETARIO
(Ing. Salvatore Minaldi)



IL PRESIDENTE
(Dott.ssa Alessia Trombino)

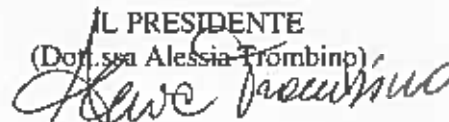

Consorzio per le AUTOSTRADE SICILIANE

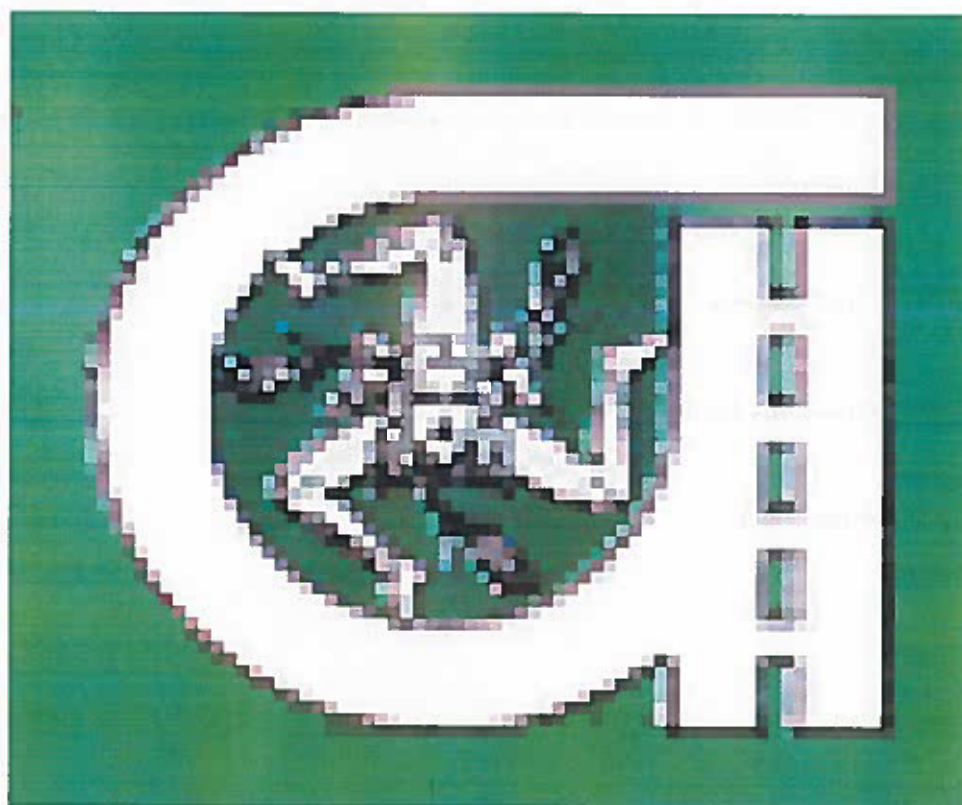

PIANO DELLE ATTIVITA'

BILANCIO 2019/2021

1. Il Consorzio per le Autostrade Siciliane – costituzione, natura giuridica e fine istituzionale;
2. Consiglio Direttivo e Collegio dei Revisori;
3. Organigramma;
4. Struttura operativa;
5. Tratte Autostradali;
6. Aree di servizio
7. Tariffe Autostradali;
8. Programmazione piano annuale.
9. Cronoprogramma

Il Consorzio per le Autostrade Siciliane – di seguito CAS – è stato costituito nel 1997 dalla unificazione (art. 16, lettera B della L. 531/82) dei tre distinti Consorzi concessionari ANAS operanti in Sicilia per la costruzione e gestione delle autostrade Messina Catania Siracusa, Messina Palermo e Siracusa Gela.

Il CAS succede, a norma dell'art. 16 lettera b) della L. 531/82, in tutti i rapporti giuridici posti in essere dai tre diversi Consorzi autostradali Messina-Palermo, Messina-Catania-Siracusa e Siracusa-Gela.

Attualmente, la sua natura giuridica è di ente pubblico non economico sottoposto al controllo della Regione Siciliana.

La sede del CAS è a Messina in Contrada Scoppo, centralino pbx 090 371111, fax 090 41869. Sito internet www.autostradesiciliane.it E-mail cas@autostradesiciliane.it.

Il CAS è socio AISCAT, Associazione Italiana Società Concessionarie Autostrade e Trafori.

Gli scopi sociali del CAS sono:

"Completamento dei lavori di costruzione non ancora realizzati delle autostrade Messina-Palermo, Messina Catania Siracusa e Siracusa Gela e la realizzazione di eventuali altre iniziative nel settore autostradale e stradale di cui il consorzio dovesse risultare concessionario o affidatario, nonché l'esercizio dell'intera rete assentita in concessione o affidata.

Per il raggiungimento di tali fini, il Consorzio si avvarrà dei contributi dello Stato, della Regione, della Comunità Europea, di altri enti pubblici e di tutte le provvidenze nazionali, regionali, e comunitarie vigenti e future.

Il Consorzio, inoltre, ha facoltà di svolgere attività diverse da quella principale nonché da quelle analoghe o strumentali ausiliarie del servizio autostradale attraverso l'assunzione diretta o indiretta di partecipazioni di collegamento o di controllo in altre società".

Il Fondo di dotazione del CAS è costituito dai fondi di dotazione dei tre disciolti enti autostradali ed è pari a (£. 71.361.841.300=) € 36.855.315,27=

Il Fondo si compone di quote di partecipazione nominative indivisibili di £. 1.000.000 ciascuna, con arrotondamento all'unità superiore in caso di frazione di milione maggiore alle £. 500.000 e non dovrà essere rimborsato alla scadenza delle concessioni, né in caso di recesso.

Le singole quote non sono rimborsabili né alla scadenza delle concessioni, né in caso di recesso.

Regione Siciliana	£.	64.500.000.000	pari a 90,38 %	€	33.311.469,98
Provincia di Catania	£.	1.000.000.000	pari a 1,401 %	€	516.456,90
Provincia di Messina	£.	2.500.000.000	pari a 3,503 %	€	1.291.142,25
Provincia di Siracusa	£.	345.777.000	pari a 0,485 %	€	178.578,92
Provincia di Ragusa	£.	252.796.000	pari a 0,354 %	€	130.558,24
CCIA di Catania	£.	200.000.000	pari a 0,280 %	€	103.291,38
CCIA di Messina	£.	295.000.000	pari a 0,413 %	€	152.354,78
CCIA di Siracusa	£.	5.000.000	pari a 0,007 %	€	2.582,28
Comune Barcellona PG	£.	41.779.400	pari a 0,058 %	€	21.577,26
Comune di Catania	£.	1.000.000.000	pari a 1,401 %	€	516.456,90
Comune di Messina	£.	1.000.000.000	pari a 1,401 %	€	516.456,90
Comune di Patti	£.	15.161.900	pari a 0,021 %	€	7.830,47
Comune di Siracusa	£.	89.407.000	pari a 0,125 %	€	46.174,86
Comune di Rosolini	£.	17.096.000	pari a 0,023 %	€	8.829,35
Comune di Modica	£.	44.050.000	pari a 0,061 %	€	22.749,93
Consorzio Asi Messina	£.	1.000.000	pari a 0,001 %	€	516,46
TOTALE somme	£	71.361.841.300		€	36.855.315,27

Il CAS è titolare della concessione ANAS delle seguenti tre tratte:

- **AUTOSTRADA MESSINA-PALERMO**
interamente aperta al traffico, è lunga 181,8 Km.
- **AUTOSTRADA MESSINA-CATANIA**
interamente aperta al traffico, è lunga 76,8 Km.

- **AUTOSTRADA SIRACUSA-GELA**

Lunga 131+700 Km.

In esercizio da Siracusa a Rosolini per 41+500 km. In costruzione la restante parte.

STORIA DELLA AUTOSTRADA MESSINA-PALERMO

La tratta autostradale è lunga 181,8 Km.

Gli ultimi 41 km sono stati inaugurati nel dicembre 2004 dal Presidente del Consiglio Silvio Berlusconi che aveva inserito il completamento dell'autostrada tra gli "obiettivi prioritari nazionali". Il Presidente della Regione Siciliana Salvatore Cuffaro aveva classificato i 41 km come priorità assoluta tra gli "obiettivi Regionali".

La Messina-Palermo è un'opera costruita, nel suo complesso, con ardite progettazioni e con tecniche ingegneristiche sofisticate ed all'avanguardia. Alcune tratte si sviluppano in una pressoché

ininterrotta successione di gallerie e di viadotti anche a quote notevolmente elevate. E' meta di studio e di visite da parte di progettisti internazionali e di Università italiane.

Il tracciato è inserito armonicamente nel paesaggio naturale del territorio e dell'ambiente, quantunque sia una infrastruttura grandiosa ed imponente.

Su uno studio della Provincia Regionale di Messina – allora presieduta dall'Avv. Vincenzo Ardizzone che successivamente fu il primo presidente fondatore della Messina-Palermo - si costituì, inizialmente, il *Consorzio per il Traforo dei Peloritani (1969)*. Successivamente si trasformò in *Consorzio per l'Autostrada Messina-Patti*, quindi, si modificò in *Consorzio per l'Autostrada Messina-Palermo*.

Nel 1997 – a seguito accorpamento dei tre enti autostradali operanti in Sicilia, si costituì il Consorzio per le Autostrade Siciliana (CAS).

Fin dal 1969 fu un ente "consortile" tra diversi soggetti pubblici (enti locali, camere di commercio, associazioni di categoria ecc.).

Inizialmente si è trattato di tracciare un asse autostradale che da Messina arrivasse a Villafranca Tirrena per superare lo sbarramento dei monti Peloritani e per venire incontro alle esigenze dell'area industriale che stava sorgendo a Villafranca Tirrena con grossi insediamenti anche di rilievo nazionale (Pirelli, ecc).

Quindi il tracciato è stato esteso fino a Patti. Una operazione di comunicazione viaria per accorciare le distanze di due importanti poli della stessa provincia - il capoluogo e l'area di Patti - che stava anch'essa per ospitare altri e numerosi insediamenti industriali.

Successivamente si operò per estendere il tracciato autostradale fino a Buonfornello in provincia di Palermo, in prossimità dell'imbocco della Palermo-Catania.

A) Nel 1969 sono stati appaltati i primi lavori:

- La tratta Messina-Villafranca Tirrena;
- La tratta Villafranca Tirrena-Milazzo;
- La tratta Milazzo-Patti.

B) Nel 1970 sono stati appaltati i lavori della Tangenziale di Messina.

C) Nel 1971 sono stati appaltati:

- la tratta Patti-Brolo,
- la tratta Cefalù-Buonfornello,
- la tratta Brolo-Rocca di Caprileone.

Nel 1972 sono stati inaugurati i primi 11,546 km. (Messina-Villafranca Tirrena).

In tre diversi periodi del 1973 sono stati inaugurati altri 46 Km (da Villafranca Tirrena a Milazzo).

Nel 1974 sono stati inaugurati:

- 17,800 Km della Cefalù-Buonfornello
- la Tangenziale di Messina (8,834 Km)

Quindi il blocco delle costruzioni autostradali ed il loro completamento, ai sensi dell'art. 18/bis della Bucalossi.

Ma, nonostante tutto, il Consorzio per l'Autostrada Messina-Palermo ha continuato nella sua programmazione.

Così nel 1977 è stata inaugurata la tratta Brolo-Rocca di Caprileone (13,230 Km).

Nel 1978 è stata inaugurata la tratta Patti-Brolo (17,475 Km).

Nel 1984 sono stati appaltati:

- la Rocca di Caprileone-Sant'Agata di Militello
- e la Cefalù-Langenia

Nel 1987 sono stati appaltati:

- la S.Agata di Militello-Torrente Furiano
- e la Langenia-Castelbuono.

Nel 1988 sono stati inaugurati i 10,070 Km della Rocca di Caprileone-S.Agata Militello. Ed infine, nel 1992 i 7,392 Km della S.Agata Militello-Torrente Furiano.

La accelerazione dei lavori avviene nel 1997, data della costituzione del Consorzio unificato delle Autostrade siciliane.

Nel luglio del 1998 viene, così, aperto al traffico il tratto autostradale della Messina-Palermo, da Cefalù (torrente Pisciotta) allo svincolo di Pollina-Castelbuono per complessivi 9 km.

La volata finale dal 2001 al 2004 raccogliendo nuovamente i finanziamenti utili al completamento, quindi, rivisitando le progettazioni tecniche dei lotti in costruzione, definendo il resto delle gare d'appalto, accelerando le numerose autorizzazioni burocratiche e normative necessarie, eliminando i possibili ostacoli che avrebbero potuto rallentare i lavori; componendo i vari fallimenti ed i contenziosi di grandi imprese di costruzioni che avevano vinto, nella ME-PA le vecchie gare d'appalto.

A finanziare il completamento della Messina-Palermo, sono stati lo Stato, il CIPE, la Regione-Fondo Europeo Sviluppo Regionale (FERS/Comunità Europea)-Accordo Programma Quadro (APQ).

STORIA DELLA AUTOSTRADA MESSINA CATANIA

L'autostrada Messina Catania è stata progettata a seguito concessione ANAS del 1961.

I lavori sono iniziati nel giugno del 1965 e la tratta fino a Catania è stata aperta al pubblico nel 1971.

Lunga 76,8 Km. è stata immaginata per accorciare le distanze tra Messina e Catania e per contribuire a creare un grande agglomerato nella Sicilia Orientale – area metropolitana di Messina, geograficamente il punto più vicino con l'area calabrese e quindi con il resto del Paese, e l'area metropolitana di Catania, culla di numerosi ed importanti insediamenti industriali e di molteplici attività economiche - coinvolgendo pure Siracusa e Ragusa che al momento della progettazione e della costruzione autostradale stavano definendosi come importanti comunità, economicamente ricche.

La Messina-Catania è tra le arterie autostradali più trafficate del territorio nazionale.

Per la costruzione della tratta, è stato costituito nei primi anni 60 un consorzio tra enti locali e Regione, denominato *Consorzio per le Autostrade Messina Catania Siracusa*, e sono stati utilizzati finanziamenti e mutui pubblici, nonché rilevanti anticipazioni finanziarie di grandi banche internazionali.

Il *Consorzio* - per successiva concessione ANAS del 1970 - avrebbe dovuto costruire e gestire la tangenziale di Catania fino a Misterbianco, nonché la autostrada Catania-Siracusa. Però, entrambe le opere - per il blocco delle costruzioni autostradali dell'art. 18/bis della Bucalossi e per successive scelte politiche – sono state costruite da altri soggetti, nonostante il Consorzio per la Catania Siracusa avesse già predisposto uno specifico progetto di fattibilità.

Nel 1997 - dopo una lunga stasi gestionale per l'avvicinarsi di amministratori e dirigenti alla guida del Consorzio ed una totale paralisi manutentoria della tratta - la Messina-Catania è stata sottoposta ad un corposo piano di manutenzioni per riportarla a livelli di sicurezza ed efficienza.

STORIA DELLA AUTOSTRADA SIRACUSA-GELA

L'infrastruttura autostradale è stata progettata per servire una importante area industriale, turistica ed agricola priva di adeguate grandi arterie viarie.

Progettualmente, l'intero tracciato si snoda entro il territorio delle Province di Siracusa, Ragusa e Caltanissetta ed interessa i Comuni di Siracusa, Avola, Noto e Rosolini (Prov. Di Siracusa), Ispica, Modica, Scicli, Ragusa, S. Croce Camerina, Comiso, Vittoria ed Acate (Prov. Di Ragusa) Comune di Gela (Prov. Di Caltanissetta), ed è organicamente funzionale al comparto industriale, al settore agricolo, all'attività turistica ed alla riqualificazione dell'aeroporto di Comiso,

che dismesso da area militare è stato – successivamente - utilizzato anch'esso per lo sviluppo reale del territorio.

La Siracusa-Gela è stata realizzata pure come "*via di fuga*" per la popolazione in caso di ripetersi di eventi naturali estremamente drammatici come quelli del 1990.

Per potere costruire l'autostrada, viene costituito (nel 1965) - con decreto dell'Assessore Regionale agli Enti Locali - il *Consorzio per l'Autostrada Siracusa Gela* con la partecipazione della Regione e di molti enti locali della provincia di Siracusa e della provincia di Ragusa.

Nel 1970 il Ministro dei Lavori Pubblici - Presidente dell'ANAS - assegna la concessione della costruzione e gestione della Siracusa-Gela, lunga 114+624 km.

Nel 1984 viene aperto al traffico - senza pedaggio - il tratto Siracusa-Cassibile.

L'articolo 18 bis della Legge Bucalossi (L. 492/75), costringe anche il *Consorzio* ad una lunga inattività.

Nel 1997 - dopo la unificazione dei tre enti autostradali - il CAS fa istanza al Ministero dei Lavori Pubblici per ottenere un finanziamento di 475 miliardi per il completamento del 1° tronco Autostradale Siracusa-Rosolini.

Contestualmente il CAS aggiorna la progettazione alla normativa sopraggiunta, alle indicazioni degli enti locali e di altri enti istituzionali con in testa la soprintendenza dei Beni Culturali di Siracusa che richiedeva alcuni correttivi.

Contestualmente, il CAS inoltra all'ANAS i progetti esecutivi dei Lotti denominati "Avola", "Noto" e "Rosolini" (per una estesa di circa 30 km.), e si attiva per la progettazione esecutiva dei Lotti "Ispica" e "Modica" che completano la tratta funzionale consentendo di estendere il tracciato autostradale - senza soluzione di continuità - fra Siracusa e Modica.

In attesa dei permessi amministrativi e normativi, il CAS definisce la progettazione esecutiva dei Lotti fino a Ragusa, per ulteriori 20 km.

Nel 1998 il Consorzio addiviene alla copertura finanziaria dell'intera opera tramite il CIPE.

L'intero tracciato autostradale, da Siracusa a Gela Est, è lungo 131+700 km.

In esercizio da Cassibile (Siracusa) a Rosolini per 41+500 km.

Progettualmente, la tratta è stata divisa in 3 tronchi :

- 1° Tronco Siracusa – Rosolini con i Lotti 3 "Avola", 4 "Noto" e 5 "Rosolini".
- 2° Tronco Rosolini – Ragusa con i Lotti 6 " Ispica", 7 "Scardina e Salvia" , 8 "Modica".
- 3° tronco Ragusa – Gela con i Lotti 9 "Scioli", 10 " Irminio", 11 "Ragusa", 12 " S. Croce Camerina", 13 "Comiso", 14 "Vittoria", 15 " "Dirillo", 16 "Gela Est".

Di seguito lo stato dei lavori:

Lotti 3 "Avola" – n. 4 "Noto" e n. 5 "Rosolini"

Tratte aperte al traffico nell'anno 2008.

Caselli di Avola e Noto

Lavori in fase di esecuzione. Conclusione lavori a Novembre 2010.

Casello di Rosolini

Lavori completati e si è in attesa del collaudo definitivo.

Impianto segnaletico

Lavori completati;

Impianti elettrici di illuminazione lotti 3, 4 e 5.

Lavori in corso di esecuzione. I lavori versano in stato di fermo per un contenzioso con l'impresa esecutrice.

Rigualificazione tratta Siracusa–Cassibile e strato di usura dei lotti 3, 4 e 5 .

Lavori ultimati; collaudo in fase di definizione.

Svincolo di collegamento con la S.P. n. 14 Siracusa – Canicattini Bagni con la tratta Siracusa – Cassibile (Maremonti) .

Lavori in fase di esecuzione; collaudo in fase di definizione.

Mitigazione impatto ambientale lotti 3, 4 e 5 .

Lavori conclusi e collaudati

Impianti di esazione dei lotti 3, 4 e 5.

E' in corso l'aggiornamento dei prezzi relativo al progetto già approvato dal MIT.

Bretella di collegamento tra lo svincolo di Noto e la S.P. Noto – Pachino.

Lavori in corso

Lotti unificati 6+7 e Lotto 8 " Ispica – Viadotti Scardina e Salvia – Modica"

Lavori in corso a seguito Atto aggiuntivo in data 18/02/2019 Rep. CAS 902/2019, con previsione
• 18 mesi , entro agosto 2020 1° Lotto funzionale fino a Ispica:

- 36 mesi, a far data del 18/02/2019, entro il 18/02/2022 con la previsione di completamento dei lavori fino alla barriera di Modica.

CONSIGLIO DIRETTIVO

PRESIDENTE

Dott. Alessia Trombino

COMPONENTI

Avv. Maurizio Siragusa (Componente)

COLLEGIO DEI REVISORI

(eletto dall'Assemblea in data 10 agosto 2017)

PRESIDENTE

Dott. Letterio BARBARO

(designato dal Ministero dell'Economia e Finanze)

COMPONENTI

Dott. Antonio COSTANZO

(designato dall'Assessorato Infrastrutture)

Dott.ssa Rita CAIANIELLO

(designato dal Ministero delle Infrastrutture e dei Trasporti)

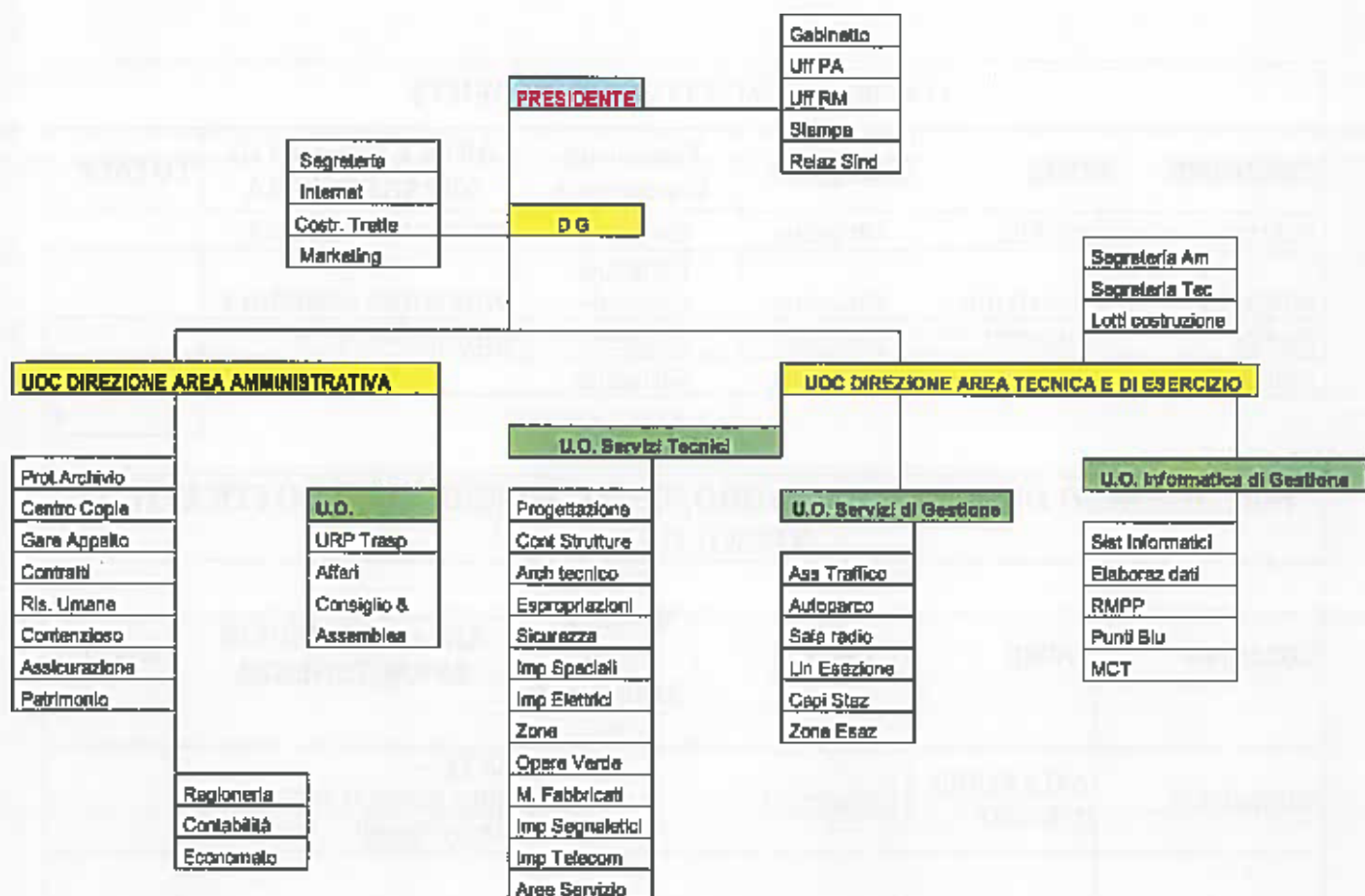

MACRO STRUTTURA DIRIGENTI					
COGNOME	NOME	Categorie	Posizione Economica	AREA E UFFICIO DI APPARTENENZA	TOTALE
SCEUSA	GASPARE	Dirigente	Dirigente	DIREZIONE TECNICA	
MINALDI	SALVATORE	Dirigente	Dirigente Generale	DIREZIONE GENERALE	
RAFFA	GIOVANNI	Dirigente	Dirigente	DIREZIONE A.T.E.	
FRISONE	LETTERIO	Dirigente	Dirigente		
					4

FUNZIONARIO DIRETTIVO/QUADRO/CAPO UFFICIO - AMMINISTRATIVO E TECNICO LIV. A					
COGNOME	NOME	Categorie	Posiz. Econom. CCNL Autostrade	AREA E UFFICIO DI APPARTENENZA	TOTALE
GIANNOTTI	SALVATORE CIRIACO	Categoria A	A	DATE - SERV.INFORM./CED/PUNTO BLU/RMPP	
PUCCIA	ANGELO	Categoria A	A	DATE - in aspettativa	
SCHEPISI	ALFONSO EDOARDO	Categoria A	A	DATE - PROGETTAZIONE\CONTROLLO STRUTTURE	
SIDOTI	ANNA	Categoria A	A	DATE- ASS. TRAFFICO/BARCELLONA-BUONFORNELLO -	
ZAMPOGNA	WALTER	Categoria A	A	AMM.VA - UFF. PATRIMONIO	
					5

ISTRUTTORI - AMMINISTRATIVO E TECNICO LIV.A1					
COGNOME	NOME	Categorie	Posiz. Econom. CCNL Autostrade	AREA E UFFICIO DI APPARTENENZA	TOTALE
ARRIGO	BALDASSARE	Categoria A	A1	AMM.VA - UFF. ECONOMATO - AREE DI SERVIZIO A20	
FRANCHINA	GRAZIELLA	Categoria A	A1	DATE - AUTOPARCO	

GUARNERA	UMBERTO	Categoria A	A1	DATE - IMPIANTI ELETTRICI/SERV.INFOR M./CED/PUNTO BLU/RMPP	
IETTO	CARMELO	Categoria A	A1	DATE - UFF. M.FABBRICATI - AREE DI SERVIZIO A18	
STANCAMPIANO	GIUSEPPE	Categoria A	A1	AMM.VA - UFF. CONTENZIOSO/SINISTRI	
					5

COLLABORATORE- AMMINISTRATIVO E TECNICO LIV.B					
(Contabile, Programmatore, Gestore di tratta, Tecnico Impianti, Aiuto P.M., Aiuto Gestione Sistemi, Geometra, Perito)					
COGNOME	NOME	Categorie	Posiz. Econom. CCNL Autostra de	AREA E UFFICIO DI APPARTENENZA	TOTALE
ARICO'	VINCENZO	Categoria B	B	DATE - LINEA ESAZIONE - GEST. TRATTA- GEST. CASSE AUTOMATICHE ME/CT	
BRANCA	AMEDEO	Categoria B	B	DATE - IMP. SPECIALI	
COSTANZO	VITTORIO	Categoria B	B	DATE - LINEA ESAZIONE - GEST. TRATTA- GEST. CASSE AUTOMATICHE ME/CT	
LA VECCHIA	GIOVANNI	Categoria B	B	DATE - LINEA ESAZIONE - GEST. TRATTA- GEST. CASSE AUTOMATICHE ME/CT	
MUSARRA	ORAZIO	Categoria B	B	AMMINISTRATIVA - UFFICIO STIPENDI, PENSIONI	
PANDOLFINO	PIETRO	Categoria B	B	DATE - IMP. SPECIALI	
PASCHERI	PIETRO	Categoria B	B	AMMINISTRATIVA - UFFICIO GARE E APPALTI	
SANTONOCETO	FRANCESCO	Categoria B	B	DATE - LINEA ESAZIONE - GEST. TRATTA- GEST. CASSE AUTOMATICHE	

				ME/PA - PREVENZIONE E PROTEZIONE	
VINCI	BARBARA	Categoria B	B	DATE - UFF. SEGRETERIA	
					9

OPERATORE- AMMINISTRATIVO E TECNICO LIV.B1					
(Centro Radio, Operatore raccolta e conta denaro, Capo Officina, Magazziniere, Operatore di Impianti, Operatore Punto Blu ed MCT)					
COGNOME	NOME	Categorie	Posiz. Econom. CCNL Autostrade	AREA E UFFICIO DI APPARTENENZA	TOT ALE
BIVACQUA	ROSARIO	Categoria B	B1	DATE - UFF. IMPIANTI ELETTRICI	
CALDERONE	MARIANO GIUSEPPE	Categoria B	B1	AMM.VA - UFF. PROTOCOLLO	
CIRAOLO	BALDASSARE	Categoria B	B1	DATE - UFF. COSTRUZ. NUOVE TRATTE AUTOSTRADALI	
IRRERA	VINCENZO	Categoria B	B1	DATE - SERV.INFORMATICI	
PERONE	DOMENICO	Categoria B	B1	AMM.VA - UFF. PATRIMONIO	
PINTAUDI	CARMELO	Categoria B	B1	DATE - UFF. IMPIANTI ELETTRICI	
SCIAMMETTA COSTANTINO					
SCIROCCO	MARIA SARINA	Categoria B	B1	DATE -	
SCIUTO	NUNZIO	Categoria B	B1	DATE - CENTRO RADIO	
SIRACUSA	FEDERICO	Categoria B	B1	DATE - UFF. CED SERVIZIO BANCA	
SOTTILE	ANGELO	Categoria B	B1	DATE - IMPIANTI ELETTRICI	
TAORMINA	SILVIA	Categoria B	B1	AMM.VA - CENTRALINO SEDE	
TAVIANO	DIEGO	Categoria B	B1	DATE - ESPROPRI	
					12

ADDETTO AMM.VO/TECNICO LIV. C FULL TIME
--

(Ate Full Time, Dattilografo, Addetto RegISTRAZIONI e ArchIvIazioni, Commesso Capo)

COGNOME	NOME	Categorie	Posiz. Econo m. CCNL Autostr ade	AREA E UFFICIO DI APPARTENENZA	TOTALE
BONGIORNO	FRANCESCA	Categoria C	C	DIREZIONE GENERALE - SEGRETERIA	
CARBONE	ANNA MARIA	Categoria C	C	AMM.VA - UFF. CONTENZIOSO	
CASTROVINCI	GIOVANNA	Categoria C	C	AMM.VA - UFF. COPIE	
MESSINA	MARIA CARMELA	Categoria C	C	AMM.VA - UFF. RISORSE UMANE	
MIFA	CLORINDA	Categoria C	C	AMM.VA - UFF. PROTOCOLLO	
LOMBARDO	MATTEO	Categoria C	C	LINEA ESAZIONE - TEMPORANEA AREA AMM.VA UFF. PROTOCOLLO	
MONFORTE	SILVANA	Categoria C	C	LINEA ESAZIONE - TEMPORANEA AREA AMM.VA UFF. PROTOCOLLO	
SAVERINO	GIOVANNI	Categoria C	C	LINEA ESAZIONE - TEMPORANEA AREA AMM.VA PORTINERIA	
IARRERA	ANTONINO	Categoria C		DATE - UFF. AUTOPARCO	
MADDOCCO	ERNESTO	Categoria C	C	DATE - SERV.INFORM. /CED/PUNTO BLU/RMPP	
LO TURCO	MARIO	Categoria C	C	DATE- UFF. RAPPORTI ENTI/COSTRUZ. NUOVE TRATTE AUTOSTRADALI	
USCENTI	GIOVANNI	Categoria C	C	DATE- UFF. RAPPORTI ENTI/COSTRUZ. NUOVE TRATTE AUTOSTRADALI	
D'AMICO	SANTO	Categoria C	C	DATE - SERV.INFORMATICI	
GALLETTA	GIANCARLO	Categoria C	C	DATE - SERV.INFORMATICI	
GIAIMO	GIOVANNI	Categoria C	C	DATE - UFF. STATISTICHE/CED/PUNT O BLU	
PARISIO	LODOVICO	Categoria C	C	DATE - CED/PUNTO BLU	
TINTURA	SALVATORE	Categoria C	C	DATE - UFF. CED/PUNTO BLU	
SCORZA	FILADELFIO	Categoria C	C		

CUCINOTTA	PLACIDO	Categoria C	C	PUNTO BLU - MESSINA
ALBERGHINI	PIER PAOLO	Categoria C	C	PUNTO BLU - CATANIA
ALOISIO	GIUSEPPE	Categoria C	C	PUNTO BLU - CATANIA
BONDI'	CONCETTA	Categoria C	C	PUNTO BLU - CATANIA
LEONARDO	MADDALENA	Categoria C	C	PUNTO BLU - CATANIA
LIOTTA	PAOLINA	Categoria C	C	PUNTO BLU - CATANIA
ISGRO	EMILIO	Categoria C	C	PUNTO BLU - PATTI
SAGUTO	ALBERTO	Categoria C	C	PUNTO BLU - BUONFORNELLO
MAZZEO	PAOLO	Categoria C	C	LINEA ESAZIONE - Ate/SUPP.CASSE AUT.
BILLA	CARMELA	Categoria C	C	LINEA ESAZIONE/MCT - Ate
CASABLANCA	ROSETTA	Categoria C	C	LINEA ESAZIONE/MCT - Ate
DI GIUSEPPE	GIUSEPPE	Categoria C	C	LINEA ESAZIONE/MCT - Ate
PALIO	FRANCESCA	Categoria C	C	LINEA ESAZIONE/MCT - Ate
SCAVITTO	FRANCESCA	Categoria C	C	LINEA ESAZIONE/MCT - Ate
ALIBERTI	PIETRO	Categoria C	C	LINEA ESAZIONE - Ate
ALOI	GIUSEPPINA	Categoria C	C	LINEA ESAZIONE - Ate
ANDRONACO	GAETANA	Categoria C	C	LINEA ESAZIONE - Ate
BANDIERA	PLACIDO GIOVANN	Categoria C	C	LINEA ESAZIONE - Ate
BELLONE	FEDERICO	Categoria C	C	LINEA ESAZIONE - Ate
BRISCHETTO	TECLA	Categoria C	C	LINEA ESAZIONE - Ate
BUCCERI	AGATINO	Categoria C	C	LINEA ESAZIONE - Ate
BUSCO	FRANCESCO	Categoria C	C	LINEA ESAZIONE - Ate
BUZZANCA	GIUSEPPE	Categoria C	C	LINEA ESAZIONE - Ate
CAMINITI	ANTONIO	Categoria C	C	LINEA ESAZIONE - Ate
CAMPISI	PINELLO	Categoria C	C	LINEA ESAZIONE - Ate
CANNATA	LORETA	Categoria C	C	LINEA ESAZIONE - Ate
CAPORARELLO	ANGELO	Categoria C	C	LINEA ESAZIONE - Ate
CAPRI'	GIUSEPPA	Categoria C	C	LINEA ESAZIONE - Ate
CARANNA	ANTONIO	Categoria C	C	LINEA ESAZIONE - Ate
CARROCCIO	VITO	Categoria C	C	LINEA ESAZIONE - Ate
CARUSO	MARIA RITA	Categoria C	C	LINEA ESAZIONE - Ate
CATALANO	ANTONINO	Categoria C	C	LINEA ESAZIONE - Ate
CICALA	PAOLO	Categoria C	C	LINEA ESAZIONE - Ate
COCO	CARMELO	Categoria C	C	LINEA ESAZIONE - Ate
CONFORTO	FRANCESCO	Categoria C	C	LINEA ESAZIONE - Ate
CORDARO	ANNAMARIA	Categoria C	C	LINEA ESAZIONE - Ate
COSENTINO	ANNA MARIA	Categoria C	C	LINEA ESAZIONE - Ate
COSTANZO	GIUSEPPA	Categoria C	C	LINEA ESAZIONE - Ate
CREAZZO	AMEDEO	Categoria C	C	LINEA ESAZIONE - Ate
CRISAFI	FRANCESCO	Categoria C	C	LINEA ESAZIONE - Ate
CUNDARI	GIOVANNI	Categoria C	C	LINEA ESAZIONE - Ate

DI LEO	CARMELO	Categoria C	C	LINEA ESAZIONE - Ate	
DI PINO	ALFREDO DANIELE	Categoria C	C	LINEA ESAZIONE - Ate	
FALCONE	ANTONINO	Categoria C	C	LINEA ESAZIONE - Ate	
FERRAU	FRANCESCO	Categoria C	C	LINEA ESAZIONE - Ate	
FIAMINGO	ALFIA MARIA ANGELA	Categoria C	C	LINEA ESAZIONE - Ate	
FISICHELLA	ANGELA	Categoria C	C	LINEA ESAZIONE - Ate	
FRESTA	MARIA JOSE'	Categoria C	C	LINEA ESAZIONE - Ate	
FRISONE	GIUSEPPE	Categoria C	C	LINEA ESAZIONE - Ate	
GALEANO	MARIA GRAZIA	Categoria C	C	LINEA ESAZIONE - Ate	
GARUFI	GIOVANNA	Categoria C	C	LINEA ESAZIONE - Ate	
GIARDINA	GIUSEPPE FILIPPO	Categoria C	C	LINEA ESAZIONE - Ate	
GRASSO	PIETRO	Categoria C	C	LINEA ESAZIONE - Ate	
GULLOTTA	GIUSEPPINA	Categoria C	C	LINEA ESAZIONE - Ate	
INTERISANO	FRANCO	Categoria C	C	LINEA ESAZIONE - Ate	
IRRERA	CONCETTA	Categoria C	C	LINEA ESAZIONE - Ate	
ISAIJA	MARIA	Categoria C	C	LINEA ESAZIONE - Ate	
LA SPINA	MARIA RITA	Categoria C	C	LINEA ESAZIONE - Ate	
LE MURA	MARIA	Categoria C	C	LINEA ESAZIONE - Ate	
LEOTTA	MARIA	Categoria C	C	LINEA ESAZIONE - Ate	
LO MONACO	CARMELO	Categoria C	C	LINEA ESAZIONE - Ate	
LOMBARDO	CARMELO	Categoria C	C	LINEA ESAZIONE - Ate	
LUCIBELLO	CARMELA	Categoria C	C	LINEA ESAZIONE - Ate	
MANCUSO	SALVATORE	Categoria C	C	LINEA ESAZIONE - Ate	
MANGANO	AGATA	Categoria C	C	LINEA ESAZIONE - Ate	
MANTIA	MAURIZIO	Categoria C	C	LINEA ESAZIONE - Ate	
MARLETTA	SEBASTIANO	Categoria C	C	LINEA ESAZIONE - Ate	
MAUGERI	SEBASTIANO MARIO	Categoria C	C	LINEA ESAZIONE - Ate	
MESSINA	SALVATORE	Categoria C	C	LINEA ESAZIONE - Ate	
MINCICA	NUNZIO	Categoria C	C	LINEA ESAZIONE - Ate	
MOGAVERO	NICOLA	Categoria C	C	LINEA ESAZIONE - Ate	
MONTEMAGNO	SALVATORE	Categoria C	C	LINEA ESAZIONE - Ate	
NIZETI					
PANEBIANCO	ANNA RITA	Categoria C	C	LINEA ESAZIONE - Ate	
NIZETI	MARIA				
PANEBIANCO	CARMELA	Categoria C	C	LINEA ESAZIONE - Ate	
-OTERI	ROSARIA	Categoria C	C	LINEA ESAZIONE - Ate	
PAGANO	SANTA	Categoria C	C	LINEA ESAZIONE - Ate	
PANDOLFINO	DANIELE	Categoria C	C	LINEA ESAZIONE - Ate	
PANTANETTI	GIUSEPPE	Categoria C	C	LINEA ESAZIONE - Ate	
PARISI	MARIA CONCETTA	Categoria C	C	LINEA ESAZIONE - Ate	
PASSARI	ANGELO	Categoria C	C	LINEA ESAZIONE - Ate	
PASTORE	GIUSEPPE	Categoria C	C	LINEA ESAZIONE - Ate	
PENNISI	ANGELA	Categoria C	C	LINEA ESAZIONE - Ate	

PLATANIA	ARMANDO	Categoria C	C	LINEA ESAZIONE - Ate	
POLITANO	PIETRO	Categoria C	C	LINEA ESAZIONE - Ate	
PRINCIPATO	MARIO LUIGI	Categoria C	C	LINEA ESAZIONE - Ate	
PULVIRENTI	GIUSEPPE	Categoria C	C	LINEA ESAZIONE - Ate	
RACITI	SALVATORE	Categoria C	C	LINEA ESAZIONE - Ate	
RAGONESI	VINCENZO	Categoria C	C	LINEA ESAZIONE - Ate	
RUBINO	MARGHERITA	Categoria C	C	LINEA ESAZIONE - Ate	
RUFFINO	FRANCESCO CARMELA	Categoria C	C	LINEA ESAZIONE - Ate	
RUGGERI	MARIA LUCIA	Categoria C	C	LINEA ESAZIONE - Ate	
SAGLIMBENI	FILIPPO	Categoria C	C	LINEA ESAZIONE - Ate	
SALEMI	ANTONINO	Categoria C	C	LINEA ESAZIONE - Ate	
SANSIVERI	AMEDEO	Categoria C	C	LINEA ESAZIONE - Ate	
SANTORO	ONOFRIO	Categoria C	C	LINEA ESAZIONE - Ate	
SAPIENZA	FRANCESCO	Categoria C	C	LINEA ESAZIONE - Ate	
SCALIA	PATRIZIA	Categoria C	C	LINEA ESAZIONE - Ate	
SCARDINO	FRANCESCO	Categoria C	C	LINEA ESAZIONE - Ate	
SCIBILIA	GIUSEPPE	Categoria C	C	LINEA ESAZIONE - Ate	
SERRA	SALVATORE	Categoria C	C	LINEA ESAZIONE - Ate	
SINDONI	GRAZIA SANTA	Categoria C	C	LINEA ESAZIONE - Ate	
SIOTTO	DIONIGIA	Categoria C	C	LINEA ESAZIONE - Ate	
SPINELLA	SALVATORA	Categoria C	C	LINEA ESAZIONE - Ate	
SPURIA	PAOLO	Categoria C	C	LINEA ESAZIONE - Ate	
TIRALOSI	SALVATORE	Categoria C	C	LINEA ESAZIONE - Ate	
TORRISI	ANGELA	Categoria C	C	LINEA ESAZIONE - Ate	
URSINO	FRANCESCO	Categoria C	C	LINEA ESAZIONE - Ate	
VISALLI	MARCO AURELIO	Categoria C	C	LINEA ESAZIONE - Ate	
VISALLI	ANTONIO	Categoria C	C	LINEA ESAZIONE - Ate	
ZAPPALA'	EMIDIO	Categoria C	C	LINEA ESAZIONE - Ate	
					132

ADDETTO AMM.VO/TECNICO PART TIME LIV. C					
(Ate Part Time , Dattilografo, Addetto RegISTRAZIONI e ArchIvIazioni, Commesso Capo)					
COGNOME	NOME	Categorie	Posiz. Econo m. CCNL Autos trade	AREA E UFFICIO DI APPARTENENZA	TOTALE
DE DOMENICO	SANTA	Categoria C	C	AMM.VA - UFF. RAGONERIA	
MARTORANA	SERAFINA	Categoria C	C	AMM.VA - UFF. RAGONERIA	

FOTI	PAOLA	Categoria C	C	LINEA ESAZIONE - TEMPORANEA AREA AMM.VA UFF. PROTOCOLLO	
TORRISI	VINCENZO	Categoria C	C		
PINTAUDI	NINO	Categoria C	C	SUPPORTO CASSE AUTOMATICHE	
CAMINITI	PIETRO	Categoria C	C	LINEA ESAZIONE/CEO	
FRANCHETTI	RICCARDO	Categoria C	C	LINEA ESAZIONE /CEO	
LIZIO	MARIA GRAZIA	Categoria C	C	LINEA ESAZIONE /CEO	
ALLEGRA	ERSILIO	Categoria C	C	LINEA ESAZIONE/MCT	
BARRESI	MARIA ROSA	Categoria C	C	LINEA ESAZIONE/MCT	
BUSA'	PLACIDO	Categoria C	C	LINEA ESAZIONE/MCT	
COGLITORE	GIUSEPPE A NO D CO	Categoria C	C	LINEA ESAZIONE/MCT	
CRISAFI	ANTONINO	Categoria C	C	LINEA ESAZIONE/MCT	
DE VITA	PLACIDO	Categoria C	C	LINEA ESAZIONE/MCT	
DIVIETO	CARMELO	Categoria C	C	LINEA ESAZIONE/MCT	
MELITA	SALVATORE	Categoria C	C	LINEA ESAZIONE/MCT	
OFFERENTE	STEFANIA	Categoria C	C	LINEA ESAZIONE/MCT	
RAFFA	ANTONINA	Categoria C	C	LINEA ESAZIONE/MCT	
RIZZO	ALESSIO	Categoria C	C	LINEA ESAZIONE/MCT	
SANTORO	COSIMO	Categoria C	C	LINEA ESAZIONE/MCT	
SCOZZAFAVA	SALVATORE	Categoria C	C	LINEA ESAZIONE/MCT	
STURNIOLO	ALBERTO	Categoria C	C	LINEA ESAZIONE/MCT	
ARGIRI	LUCIANA	Categoria C	C	LINEA ESAZIONE - Ate	
ARCODIA	CONCETTINA	Categoria C	C	LINEA ESAZIONE - Ate	
BONAIUTO	SILVESTRO	Categoria C	C	LINEA ESAZIONE - Ate	
BUCOLO	FRANCESCA	Categoria C	C	LINEA ESAZIONE - Ate	
CALABRO'	ANTONIA ANGELA	Categoria C	C	LINEA ESAZIONE - Ate	
CALORENNE	LUCIA	Categoria C	C	LINEA ESAZIONE - Ate	
CAMINITI	SILVANA	Categoria C	C	LINEA ESAZIONE - Ate	
CANNATA	MARIA	Categoria C	C	LINEA ESAZIONE - Ate	
CANNAVO'	SILVANA	Categoria C	C	LINEA ESAZIONE - Ate	
CAPILLI	SILVANA	Categoria C	C	LINEA ESAZIONE - Ate	
CASELLA	SILVANA	Categoria C	C	LINEA ESAZIONE - Ate	
CASTORINA	CARMELA	Categoria C	C	LINEA ESAZIONE - Ate	
CAUTELA	GIOACCHINO	Categoria C	C	LINEA ESAZIONE - Ate	
CIAVIRELLA	GIOVANNI	Categoria C	C	LINEA ESAZIONE - Ate	
CICCARELLO	CARMELA	Categoria C	C	LINEA ESAZIONE - Ate	
CORICA	MARIA ROSARIA	Categoria C	C	LINEA ESAZIONE - Ate	
CORRADO	ENZA MARIA	Categoria C	C	LINEA ESAZIONE - Ate	
COSTANTINO	SILVANA	Categoria C	C	LINEA ESAZIONE - Ate	
CRISAFULLI	GIOVANNI NUNZIATO	Categoria C	C	LINEA ESAZIONE - Ate	
D'AMORE	GIUSEPPA	Categoria C	C	LINEA ESAZIONE - Ate	
DI LUCA CARDILLO	ANTONINO	Categoria C	C	LINEA ESAZIONE - Ate	

DI PIETRO	ROSA	Categoria C	C	LINEA ESAZIONE - Ate	
DI SALVO	ROSA	Categoria C	C	LINEA ESAZIONE - Ate	
DRAGO	CARMELA	Categoria C	C	LINEA ESAZIONE - Ate	
FARERI	DOMENICO	Categoria C	C	LINEA ESAZIONE - Ate	
FEDERICO	FRANCESCA	Categoria C	C	LINEA ESAZIONE - Ate	
FERRARA	CARMELINA	Categoria C	C	LINEA ESAZIONE - Ate	
FICHERA	CATERINA	Categoria C	C	LINEA ESAZIONE - Ate	
FILIPPINO	VINCENZO	Categoria C	C	LINEA ESAZIONE - Ate	
FOTI	MARIA	Categoria C	C	LINEA ESAZIONE - Ate	
FOTI	SANTINO	Categoria C	C	LINEA ESAZIONE - Ate	
FRESTA	MARICA	Categoria C	C	LINEA ESAZIONE - Ate	
GANGEMI	NICOLINO	Categoria C	C	LINEA ESAZIONE - Ate	
GIACOPPO	PASQUALE	Categoria C	C	LINEA ESAZIONE - Ate	
GIANNONE	ROSA	Categoria C	C	LINEA ESAZIONE - Ate	
GIORDANO	ANTONINO	Categoria C	C	LINEA ESAZIONE - Ate	
GRECO	VENERE MARGHERITA	Categoria C	C	LINEA ESAZIONE - Ate	
GRESTI	ALFIA	Categoria C	C	LINEA ESAZIONE - Ate	
GUGGINO	MARINA	Categoria C	C	LINEA ESAZIONE - Ate	
ISGRO'	SAVERIO	Categoria C	C	LINEA ESAZIONE - Ate	
ITALIANO	FRANCO	Categoria C	C	LINEA ESAZIONE - Ate	
LA MONICA	NUNZIATA	Categoria C	C	LINEA ESAZIONE - Ate	
LIPARI	FORTUNATA	Categoria C	C	LINEA ESAZIONE - Ate	
LO CASCIO	GIUSEPPINA	Categoria C	C	LINEA ESAZIONE - Ate	
LO TURCO	ANGELA	Categoria C	C	LINEA ESAZIONE - Ate	
MACCARRONE	SANTINO	Categoria C	C	LINEA ESAZIONE - Ate	
MANCUSO	CATERINA	Categoria C	C	LINEA ESAZIONE - Ate	
MASCOTTI	ANGELA	Categoria C	C	LINEA ESAZIONE - Ate	
MERLINO	ANTONINA	Categoria C	C	LINEA ESAZIONE - Ate	
MIRABELLA	GIUSEPPE	Categoria C	C	LINEA ESAZIONE - Ate	
MIRAGLIOTTA	AMALIA	Categoria C	C	LINEA ESAZIONE - Ate	
MORTAROLI	FABIANA	Categoria C	C	LINEA ESAZIONE - Ate	
NUCIFORA	ROSARIO	Categoria C	C	LINEA ESAZIONE - Ate	
OLIVA	FRANCESCO	Categoria C	C	LINEA ESAZIONE - Ate	
PACE	CONCETTA	Categoria C	C	LINEA ESAZIONE - Ate	
PAGANO	GIOVANNI	Categoria C	C	LINEA ESAZIONE - Ate	
PAPA	GIUSEPPA	Categoria C	C	LINEA ESAZIONE - Ate	
PAPPALARDO	LUCIA	Categoria C	C	LINEA ESAZIONE - Ate	
PARISI	NUNZIATA	Categoria C	C	LINEA ESAZIONE - Ate	
PARISI	GRAZIA	Categoria C	C	LINEA ESAZIONE - Ate	
PINTABONA	SALVATORE	Categoria C	C	LINEA ESAZIONE - Ate	
PIRRONE	ROSA	Categoria C	C	LINEA ESAZIONE - Ate	
PITICCHIO	RITA	Categoria C	C	LINEA ESAZIONE - Ate	
PRIVITERA	TERESA STEFANIA	Categoria C	C	LINEA ESAZIONE - Ate	
RAPISARDA	CARMELA	Categoria C	C	LINEA ESAZIONE - Ate	
RICCO GALLUZZO	GIUSEPPA	Categoria C	C	LINEA ESAZIONE - Ate	

RINATI	MARCELLO	Categoria C	C	LINEA ESAZIONE - Ate	
RUGGERI	GRAZIA	Categoria C	C	LINEA ESAZIONE - Ate	
RUSSO	ANNA	Categoria C	C	LINEA ESAZIONE - Ate	
SACCA'	GIOCONDA	Categoria C	C	LINEA ESAZIONE - Ate	
SARDO	MARIO	Categoria C	C	LINEA ESAZIONE - Ate	
SAVOCA	DOMENICA	Categoria C	C	LINEA ESAZIONE - Ate	
SBERNA	BIAGIO	Categoria C	C	LINEA ESAZIONE - Ate	
SCIACCA	ADELE MARIA ROSA	Categoria C	C	LINEA ESAZIONE - Ate	
SCILIBERTO	ARMANDO	Categoria C	C	LINEA ESAZIONE - Ate	
SCUDERI	AGATINA	Categoria C	C	LINEA ESAZIONE - Ate	
SILIGATO	NUNZIATA	Categoria C	C	LINEA ESAZIONE - Ate	
SMIRIGLIA	GIOVANNI	Categoria C	C	LINEA ESAZIONE - Ate	
STERRANTINO	MARIA	Categoria C	C	LINEA ESAZIONE - Ate	
TAMA'	CONCETTA GIOVANNA	Categoria C	C	LINEA ESAZIONE - Ate	
TRIPOLONE	CELESTINA	Categoria C	C	LINEA ESAZIONE - Ate	
TROVATO	SEBASTIANO	Categoria C	C	LINEA ESAZIONE - Ate	
VADALA'	CONCETTA RITA	Categoria C	C	LINEA ESAZIONE - Ate	
VECCHIO	GAETANA	Categoria C	C	LINEA ESAZIONE - Ate	
VITALE	ANNA	Categoria C	C	LINEA ESAZIONE - Ate	

107

OPERAIO - LIV.C1

(Centralinista, Autista Manutenzione, Commesso, Elettricista, Idraulico, Muratore, Pittore)

COGNOME	NOME	Categorie	Posiz. Econom. CCNL Autostra de	AREA E UFFICIO DI APPARTENENZA	TOT ALE
RICCIONI	GIOVANNI	Categoria C	C1	PRESIDENZA - SEGRETERIA	
ARNAO	GIOVANNI	Categoria C	C1	AMM.VA - UFF. STIPENDI	
CARDILE	ANTONINO	Categoria C	C1	AMM.VA - Archivio Uff. Risorse Umane	
OFFERENTE	ALBERTO	Categoria C	C1	AMM.VA - UFF. RISORSE UMANE	
GENTILE	BENEDETTA	Categoria C	C1	AMM.VA - UFF. SINISTRI	
SANTAMARIA	VINCENZO	Categoria C	C1	AMM.VA - UFF. ECONOMATO	
GIARDINA	FRANCESCO	Categoria C	C1	DATE - UFF. M.FABBRICATI	
LA CORTE	ANTONINO	Categoria C	C1	DATE - UFF. SEGRETERIA	
SEMINARA	MICHELANGELO	Categoria C	C1	DATE - UFF. CED SERVIZIO BANCA	

MARCHESE	SALVATORE	Categoria C	C1	DATE - C.O. BUONFORNELLO - SERVIZIO BANCA	
DILETTI	SANTO	Categoria C	C1	DATE - CENTRO RADIO	
FILLORAMO	VITO	Categoria C	C1	DATE - CENTRO RADIO	
SARO'	ROBERTO	Categoria C	C1	DATE - CENTRO RADIO	
SFERRUZZA	GIUSEPPA	Categoria C	C1	DATE - CENTRO RADIO	
ARICO'	FILIPPO SALVATORE	Categoria C	C1	AUSILIARI VIABILITA'	
INGRASSIA	SILVANA MARIA LINA	Categoria C	C1	LINEA ESAZIONE - Ate	
BARBERA	VINCENZO	Categoria C	C1	AUSILIARI VIABILITA'	
BENENATI	NICOLA	Categoria C	C1	AUSILIARI VIABILITA'	
BUGLISI	MAURIZIO	Categoria C	C1	AUSILIARI VIABILITA'	
COSTANTINO	GIUSEPPE	Categoria C	C1	AUSILIARI VIABILITA'	
FUCILE	NICOLA	Categoria C	C1	AUSILIARI VIABILITA'	
LA ROSA	VITTORIO	Categoria C	C1	AUSILIARI VIABILITA'	
MAIMONE	SAVERIO	Categoria C	C1	AUSILIARI VIABILITA'	
MUNAO'	FILIPPO	Categoria C	C1	AUSILIARI VIABILITA'	
NERONI	GIUSEPPE	Categoria C	C1	AUSILIARI VIABILITA'	
PINO	STEFANO	Categoria C	C1	AUSILIARI VIABILITA'	
REGINA	PLACIDO	Categoria C	C1	AUSILIARI VIABILITA'	
VISALLI	SETTIMO	Categoria C	C1	AUSILIARI VIABILITA'	
ZUPPARDO	PAOLO	Categoria C	C1	AUSILIARI VIABILITA'	
					29

DIPENDENTI IN POSIZIONE DI COMANDO					
COGNOME	NOME	Categorie	Posiz. Econo m. CCNL Autost rade	AREA E UFFICIO DI APPARTENENZA	TOT ALE
CASTRICIANO	ANTONINO	Categoria A	A	AMM.VA - RISORSE UMANE	
LOMBARDO	CATERINA	Categoria A	A	AMM.VA - SERV. FINANZIARI E DI RAGIONERIA	
CALDARERA	CARMELO	Categoria A	A1	DATE - MANUTENZIONE ZONE	
MANGRAVITI	GIUSEPPE	Categoria A	A1	AMM.VA - SERV. FINANZIARI E DI RAGIONERIA	
MUNGIOVINO	GIULIO	Categoria A	A1	DATE - Sorveglianza	

SIRACUSA	MARIO	Categoria A	A1	AMM.VA - URP/PROTOCOLLO	
LEONE	TOMMASO	Categoria B	B	AMM.VA - UFF. STIPENDI/UFF. SERV.FIN.- RAGIONERIA	
BICCHIERI	GIACOMO	Categoria B	B1	DATE - Segreteria Direzione	
BONANNO	GIUSEPPA	Categoria B	B1	AMM.VA - SERV. FINANZIARI E DI RAGIONERIA	
GREGORIO	SERGIO	Categoria B	B1	DATE - CENTRO RADIO	
MASTROIENI	CARMELO	Categoria B	B1	AMM.VA - SERV. FINANZIARI E DI RAGIONERIA	
OLIVA	ANTONINO	Categoria B	B1	DATE - CENTRO RADIO	
BASTINO	LUCIANO	Categoria A	D	DATE - AREE SERVIZIO	
D'ARRIGO	TOMMASO	Categoria A1	D	Amm.va - Gare appalto	
GRINCIARI	GIOVANNA	Categoria A	D	D.G. - Manutenzione e Rapporti Enti	
BROCCINI	TERESA	Categoria C	B	AMM.VA- UFF. CONTENZIOSO	
GUCCA	CATERINA	Categoria C	B	AMM.VA - MANUTEN. e GARE	
VISALLI	FLAVIA	Categoria C	B	DATE- SEGRETERIA	
					18

**TOTALE DIPENDENTI DI RUOLO IN SERVIZIO AL
31/12/2018**

DIRIGENTI AMM.VI/TECNICI			2
FUNZIONARI AMM.VI/ TECNICI	LIV. A		5
ISTRUTTORI AMM.VI/TECNICI	LIV. A1		5
COLLABORATORI AMM.VI/TECNICI	LIV. B		9
OPERATORI AMM.VI/TECNICI	LIV. B1		12
AGENTI TECNICO ESATTORI FULL TIME		LIV. C	131
AGENTI TECNICO ESATTORI PART TIME		LIV. C	107
OPERAI /AUTISTI/AUS. VIABILITA'		LIV. C1	29
TOTALE DIPENDENTI			299

**DIPENDENTI PREVISTI IN PIANTA ORGANICA VIGENTE DI
CUI ALLE DELIBERE 20/AS DEL 19/09/2003 E 19/AS DEL
13/09/2004**

DIRIGENTE GENERALE			1
DIRIGENTI AMM.VI/TECNICI			10
FUNZIONARI AMM.VI/ TECNICI		LIV. A	46
ISTRUTTORI AMM.VI/TECNICI		LIV. A1	29

COLLABORATORI AMM.VI/TECNICI		LIV. B	87
OPERATORI AMM.VI/TECNICI		LIV. B1	59
AGENTI TECNICO ESATTORI FULL TIME		LIV. C	212
AGENTI TECNICO ESATTORI PART TIME		LIV. C	205
ADDETTI AMM.VI/TECNICI		LIV. C	23
OPERAI		LIV. C1	41
OPERAI /ADDETTI ALLE PULIZIE		LIV. D	3
TOTALE DIPENDENTI			716

STRUTTURA OPERATIVA

- 27 Svincoli autostradali
- 14 Aree di Servizio
- 51 Aree di sosta nelle due corsie
- 353 Viadotti nelle due direzioni di marcia
- 159 Gallerie nelle due direzioni di marcia
- 4 Centri operativi
- 4 Zone di manutenzioni
- 4 Zone di esazioni
- 6 Punti Blu
- 2 MCT
- 53 Pannelli a messaggio variabili (PMV)
- 2 Sottosezioni di Polizia Stradale
- + Squadre di pronto intervento nelle 24 h
- 1 Squadra di bonifica ambientale e smaltimento rifiuti speciali

A18 Autostrada **MESSINA - CATANIA**



LEGENDA	
	In esercizio
	In progettazione esecutiva
	Tratte gestione ANAS

A 20 Autostrada **MESSINA - PALERMO**

LEGENDA

■	In esercizio
■	In progettazione esecutiva
■	Tratto gestione ANAS

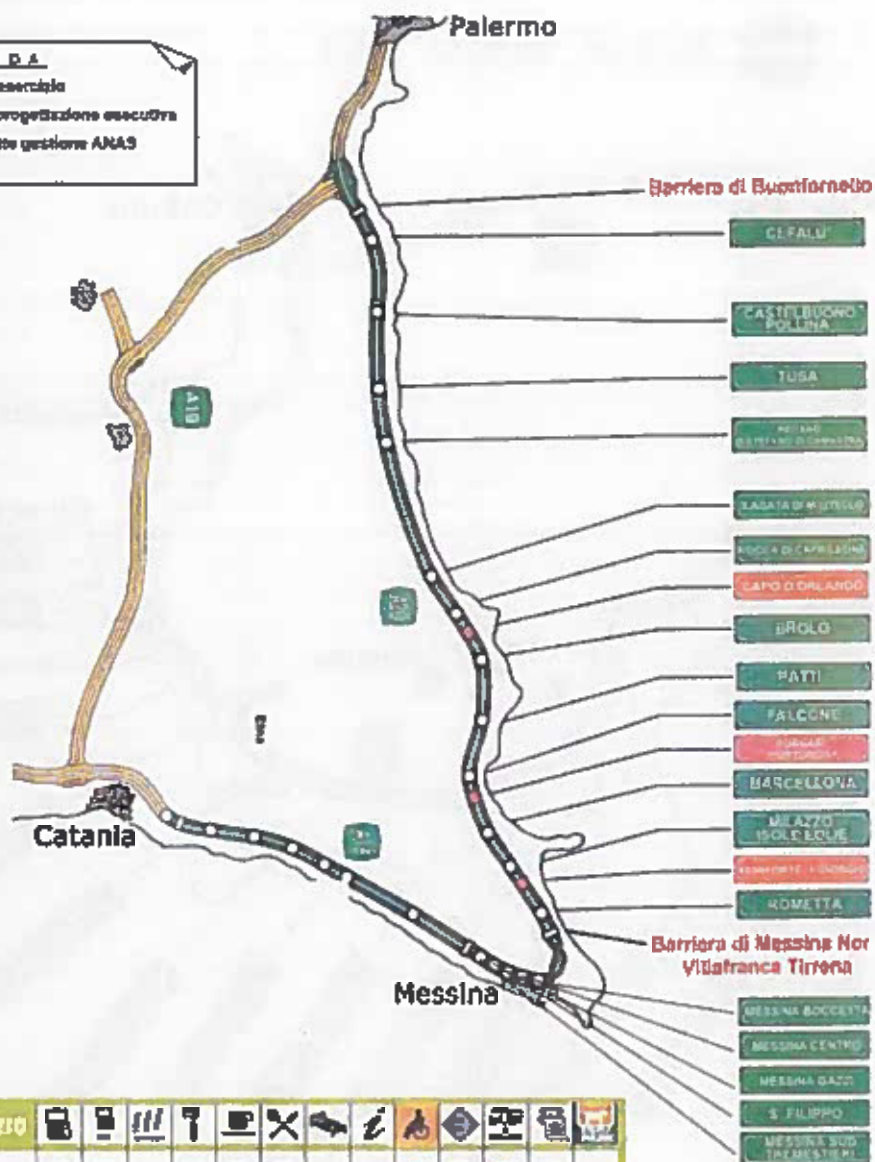

AREE DI SERVIZIO										
Tremestieri ovest	●	●	●	●	●	●	●	●	●	●
Divieto nord	●	●	●	●	●	●	●	●	●	●
Divieto sud	●	●	●	●	●	●	●	●	●	●
Olivarella sud	●	●	●	●	●	●	●	●	●	●
Tindari nord	●	●	●	●	●	●	●	●	●	●
Tindari sud	●	●	●	●	●	●	●	●	●	●
Acquedotti sud	●	●	●	●	●	●	●	●	●	●

A18 Autostrada SIRACUSA - GELA

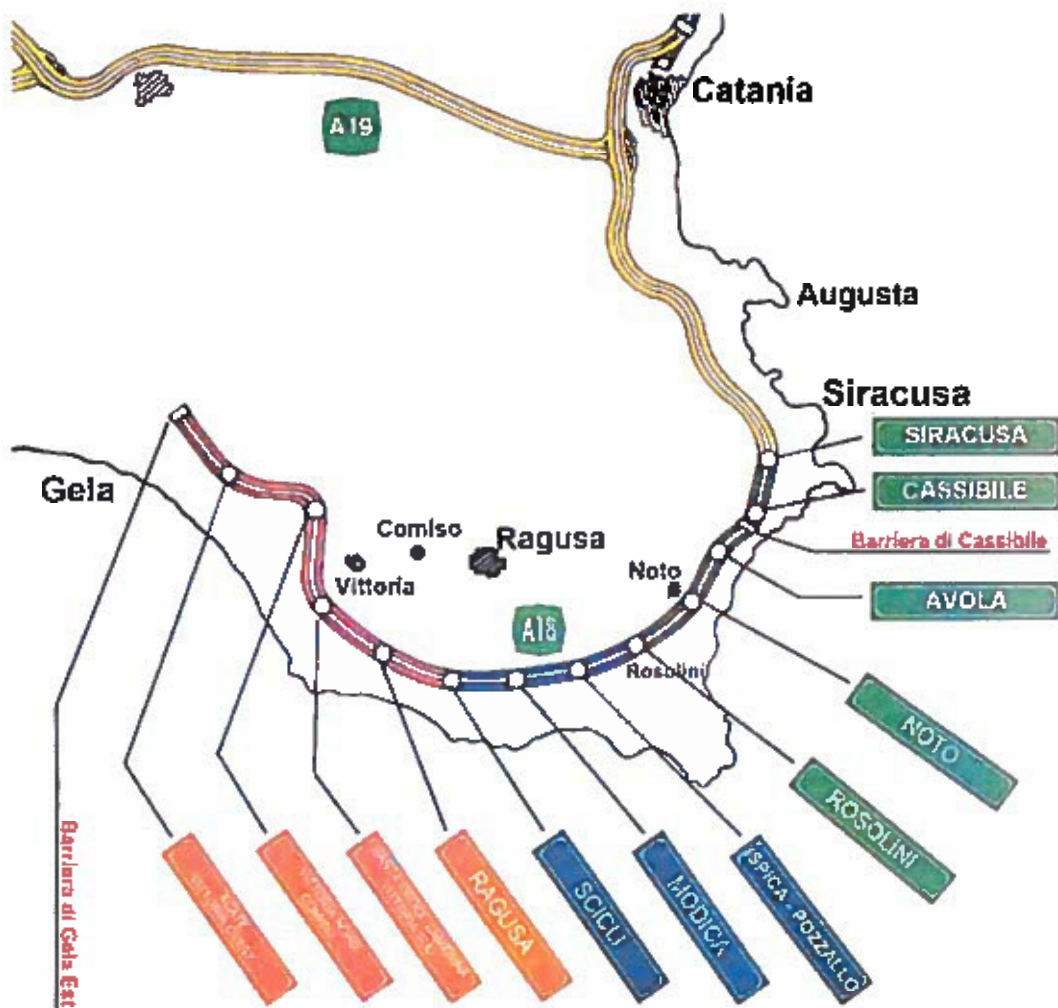

LEGENDA	
	In esercizio
	Di prossimo appalto
	In progettazione
	Tratte gestione ANAS

AREE DI SERVIZIO

[illegible]

TRANSITI AUTOSTRADALI

ULTIMO ESERCIZIO

ME/PA-A/20						
CASELLO	Cl. A	Cl. B	Cl. 3	Cl. 4	Cl. 5	Totale
28001 - Messina Nord	3.656.126	310.024	31.831	14.032	104.962	4.116.975
28002 - Rometta	1.801.382	114.941	10.852	5.873	15.428	1.948.476
28003 - Milazzo	2.440.131	207.757	29.371	20.144	58.524	2.755.927
28004 - Barcellona P.G.	1.280.283	123.592	17.116	7.180	24.989	1.453.160
28005 - Falcone	1.012.324	89.682	11.913	3.179	6.834	1.123.932
28006 - Patti	1.270.473	117.232	7.208	3.362	5.372	1.403.647
28007 - Brolo	948.029	99.668	8.356	4.613	9.243	1.069.909
28008 - Rocca di Caprileone	522.273	70.081	9.134	7.117	13.306	621.911
28009 - S. Agata di Militello	437.207	51.348	3.959	2.842	3.929	499.285
28012 - S. Stefano di Camastra	259.713	32.802	3.434	1.066	3.470	300.485
28013 - Tusa	109.508	15.608	1.086	405	1.120	127.727
28014 - Castelbuono-Pollina	260.720	34.814	2.683	717	2.804	301.738
28015 - Cefalu'	659.588	44.950	2.969	978	2.860	711.345
28016 - Buonfornello	1.280.328	112.984	17.568	7.962	57.388	1.476.230
29021 - Villafranca in USCITA	1.188.933	77.588	6.368	2.090	7.108	1.282.087
29022 - Villafranca in ENTRATA	1.107.591	67.651	4.875	2.007	6.654	1.188.778
ME/CT - A/18						
30001 - Messina Sud	2.868.732	298.054	57.713	17.748	237.467	3.479.714
30003 - Roccalumera	1.387.603	62.264	9.644	5.986	13.377	1.478.874
30004 - Taormina	1.758.018	126.225	8.370	2.177	3.288	1.898.078
30005 - Giardini Naxos	1.743.761	156.839	14.137	3.278	7.456	1.925.471
30006 - Fiumefreddo	1.523.181	114.607	10.519	4.453	9.958	1.662.718
30007 - Giarre	3.216.976	202.819	23.319	5.399	35.275	3.483.788
30008 - Acireale	3.894.882	216.840	26.606	10.391	37.955	4.186.674
30009 - Catania Nord	8.127.227	575.327	88.882	21.292	265.562	9.078.290

TARIFFE AUTOSTRADALI

TARIFFE IN VIGORE
DAL 1 OTTOBRE 2013

Ufficio Elaborazione Pedaggi e Statistiche							A/18 MESSINA - CATANIA				
STAZIONI			CLASSI								
			A	B	3	4	5	MB	M3	M4	M5
Messina Sud	001	Roccalumera 03	1,30	1,50	2,50	3,20	3,70	3,70	5,60	7,20	8,40
		Taormina 04	2,00	2,30	4,00	5,10	5,80	6,00	8,90	11,60	13,30
		Giardini Naxos 05	2,40	2,80	4,80	6,10	6,90	7,10	10,50	13,70	15,80
		Fiumefreddo 06	2,60	3,00	5,20	6,60	7,50	7,60	11,30	14,70	17,00
		Giarre 07	3,00	3,40	6,00	7,60	8,60	8,80	13,00	16,90	19,50
		Acireale 08	3,50	4,10	7,10	9,00	10,20	10,40	15,40	19,90	23,00
		Catania Nord 09	3,70	4,20	7,40	9,30	10,60	10,80	15,90	20,70	23,80
Roccalumera	003	Taormina 04	0,80	1,00	1,70	2,10	2,40	2,50	3,70	4,80	5,50
		Giardini Naxos 05	1,20	1,40	2,40	3,10	3,50	3,60	5,30	7,00	8,00
		Fiumefreddo 06	1,40	1,60	2,80	3,60	4,10	4,10	6,10	8,00	9,20
		Giarre 07	1,80	2,10	3,70	4,60	5,20	5,30	7,90	10,20	11,70
		Acireale 08	2,30	2,70	4,80	6,00	6,80	6,90	10,20	13,20	15,20
		Catania Nord 09	2,50	2,80	5,00	6,30	7,20	7,30	10,80	13,90	16,00
		Taormina	004	Giardini Naxos 05	0,50	0,50	0,90	1,20	1,30	1,40	2,00
		Fiumefreddo 06	0,70	0,70	1,30	1,70	1,90	1,90	2,80	3,70	4,20
		Giarre 07	1,00	1,20	2,10	2,70	3,00	3,10	4,60	5,90	6,80
		Acireale 08	1,60	1,80	3,30	4,10	4,60	4,70	6,90	8,90	10,20
		Catania Nord 09	1,70	2,00	3,50	4,40	5,00	5,10	7,40	9,60	11,10
		Giardini Naxos	005	Fiumefreddo 06	0,40	0,40	0,80	1,00	1,10	1,10	1,70
		Giarre 07	0,80	0,90	1,60	2,00	2,30	2,30	3,40	4,30	5,00
		Acireale 08	1,30	1,50	2,70	3,40	3,80	3,90	5,70	7,30	8,40

	Catania Nord	09	1,50	1,70	3,00	3,70	4,20		4,30	6,30	8,10	9,30
Fiumefreddo	Giarre	07	0,50	0,50	1,00	1,20	1,40		1,40	2,00	2,60	3,00
	Acireale	08	1,00	1,20	2,10	2,60	2,90		3,00	4,30	5,60	6,40
	Catania Nord	09	1,10	1,30	2,40	2,90	3,30		3,40	4,90	6,40	7,30
Giarre	Acireale	08	0,60	0,70	1,20	1,50	1,70		1,70	2,50	3,20	3,70
	Catania Nord	09	0,70	0,80	1,50	1,80	2,10		2,10	3,10	4,00	4,60
Acireale	Catania Nord	09	0,50	0,50	1,00	1,20	1,40		1,40	2,10	2,60	3,00

A/20

Messina - Palermo

TARiffe IN VIGORE DAL 1 OTTOBRE
2013

STAZIONI			CLASSI					MB	M3	M4	M5
			A	B	3	4	5				
Villafra	"Sistema Aperto"		1,20	1,20	1,60	2,40	2,80	3,00	3,40	5,40	6,40
Messina Nord	Rometta	002	1,20	1,20	1,60	2,40	2,80	3,00	3,40	5,40	6,40
	Milazzo	003	2,00	2,00	2,80	4,10	4,80	5,10	5,80	9,10	10,90
	Barcellona	004	2,60	2,60	3,60	5,30	6,20	6,70	7,50	11,80	14,10
	Falcone	005	3,10	3,20	4,40	6,50	7,80	8,20	9,20	14,50	17,30
	Patti	006	3,80	3,90	5,30	7,90	9,20	9,90	11,20	17,50	20,90
	Brolo	007	4,70	4,80	6,60	9,70	11,40	12,30	13,60	21,70	25,90
	Rocca di Caprileone	008	5,40	5,60	7,70	11,30	13,30	14,30	16,10	25,30	30,10
	S.Agata di Militello	009	6,00	6,10	8,50	12,50	14,70	15,60	17,60	27,90	33,30
	S.Stefano di Camastra	012	7,40	7,60	10,50	15,50	18,20	19,50	22,00	34,50	41,20
	Tusa	013	7,90	8,10	11,20	16,50	19,40	20,80	23,50	36,80	43,90
	Castelbuono	014	8,70	8,80	12,20	18,00	21,10	22,70	25,60	40,10	47,80
	Cefalu'	015	9,20	9,50	13,00	19,30	22,60	24,20	27,30	42,90	51,10
	Buonfornello	016	10,10	10,30	14,20	21,00	24,60	26,40	29,60	46,70	55,70
Rometta	Milazzo	003	0,90	0,90	1,20	1,80	2,20	2,30	2,60	4,10	4,90
	Barcellona	004	1,50	1,50	2,10	3,10	3,60	3,90	4,30	6,80	8,10
	Falcone	005	2,00	2,10	2,90	4,30	5,00	5,40	6,00	9,50	11,30
	Patti	006	2,70	2,80	3,80	5,60	6,60	7,10	8,00	12,50	14,90
	Brolo	007	3,60	3,70	5,10	7,50	8,80	9,40	10,60	16,70	19,90
	Rocca di Caprileone	008	4,40	4,50	6,20	9,10	10,70	11,40	12,90	20,20	24,20
	S.Agata di Militello	009	4,90	5,00	7,00	10,30	12,00	12,90	14,60	22,90	27,30
	S.Stefano di Camastra	012	6,30	6,50	8,90	13,20	15,50	16,60	18,70	29,40	35,10
	Tusa	013	6,90	7,00	9,70	14,30	16,80	18,00	20,30	31,80	38,00
	Castelbuono	014	7,60	7,70	10,70	15,80	18,50	19,80	22,40	35,10	41,90
	Cefalu'	015	8,20	8,30	11,50	17,00	19,90	21,40	24,10	37,80	45,10
	Buonfornello	016	9,00	9,20	12,70	18,70	21,90	23,60	26,60	41,70	49,70
Milazzo	Barcellona	004	0,70	0,70	0,90	1,40	1,60	1,70	1,90	3,10	3,60
	Falcone	005	1,20	1,30	1,70	2,60	3,00	3,20	3,70	5,70	6,80
	Patti	006	1,90	1,90	2,70	3,90	4,60	4,90	5,60	8,70	10,40
	Brolo	007	2,80	2,80	3,90	5,80	6,80	7,30	8,20	12,90	15,40

		Rocca di Caprileone	008	3,60	3,60	5,00	7,40	8,70	9,30	10,50	16,50	19,70
		S.Agata di Militello	009	4,10	4,20	5,80	8,60	10,10	10,80	12,20	19,10	22,80
		S.Stefano di Camastra	012	5,50	5,70	7,80	11,50	13,50	14,50	16,30	25,60	30,60
		Tusa	013	6,10	6,20	8,50	12,60	14,90	15,90	17,90	28,10	33,50
		Castelbuono	014	6,80	6,90	9,50	14,10	16,50	17,70	20,00	31,30	37,40
		Cefalu'	015	7,40	7,50	10,40	15,30	17,90	19,30	21,70	34,10	40,70
		Buonfornello	016	8,20	8,40	11,50	17,00	20,00	21,40	24,20	37,90	45,20
Barcellona	004	Falcone	005	0,80	0,90	1,20	1,70	2,00	2,20	2,50	3,90	4,60
		Patti	006	1,50	1,50	2,10	3,10	3,60	3,90	4,40	6,90	8,20
		Brolo	007	2,40	2,40	3,40	5,00	5,80	6,20	7,00	11,00	13,20
		Rocca di Caprileone	008	3,20	3,20	4,50	6,60	7,70	8,30	9,30	14,60	17,40
		S.Agata di Militello	009	3,70	3,80	5,20	7,70	9,10	9,70	11,00	17,20	20,60
		S.Stefano di Camastra	012	5,10	5,20	7,20	10,70	12,50	13,40	15,10	23,70	28,30
		Tusa	013	5,60	5,80	8,00	11,80	13,80	14,80	16,70	26,20	31,20
		Castelbuono	014	6,40	6,50	9,00	13,20	15,50	16,70	18,80	29,50	35,10
		Cefalu'	015	6,90	7,10	9,80	14,50	17,00	18,20	20,50	32,20	38,40
		Buonfornello	016	7,80	8,00	11,00	16,20	19,00	20,40	23,00	36,00	43,00
Falcone	005	Patti	006	0,70	0,70	1,00	1,50	1,80	1,90	2,20	3,40	4,00
		Brolo	007	1,60	1,70	2,30	3,40	4,00	4,30	4,80	7,60	9,00
		Rocca di Caprileone	008	2,40	2,50	3,40	5,00	5,90	6,30	7,10	11,10	13,30
		S.Agata di Militello	009	3,00	3,00	4,20	6,20	7,20	7,80	8,80	13,80	16,40
		S.Stefano di Camastra	012	4,40	4,50	6,20	9,10	10,70	11,50	12,90	20,30	24,20
		Tusa	013	4,90	5,00	6,90	10,20	12,00	12,80	14,50	22,70	27,10
		Castelbuono	014	5,80	5,70	7,90	11,70	13,70	14,70	16,60	26,00	31,00
		Cefalu'	015	6,20	6,30	8,70	12,90	15,10	16,20	18,30	28,70	34,30
		Buonfornello	016	7,00	7,20	9,90	14,60	17,10	18,40	20,80	32,60	38,90
Patti	006	Brolo	007	1,30	1,30	1,80	2,70	3,20	3,40	3,90	6,10	7,20
		Rocca di Caprileone	008	2,10	2,10	2,90	4,30	5,10	5,40	6,10	9,60	11,50
		S.Agata di Militello	009	2,60	2,70	3,70	5,50	6,40	6,90	7,80	12,20	14,60
		S.Stefano di Camastra	012	4,00	4,10	5,70	8,40	9,90	10,60	12,00	18,80	22,40
		Tusa	013	4,60	4,70	6,50	9,50	11,20	12,00	13,50	21,20	25,30
		Castelbuono	014	5,30	5,40	7,40	11,00	12,90	13,80	15,60	24,50	29,20
		Cefalu'	015	5,80	6,00	8,30	12,20	14,30	15,40	17,40	27,20	32,50
		Buonfornello	016	6,70	6,90	9,50	14,00	16,40	17,60	19,80	31,00	37,00
Brolo	007	Rocca di Caprileone	008	1,00	1,00	1,40	2,00	2,30	2,50	2,80	4,40	5,30
		S.Agata di Militello	009	1,50	1,50	2,10	3,20	3,70	4,00	4,50	7,10	8,40
		S.Stefano di Camastra	012	2,90	3,00	4,10	6,10	7,10	7,70	8,70	13,60	16,20
		Tusa	013	3,50	3,50	4,90	7,20	8,40	9,10	10,20	16,00	19,10
		Castelbuono	014	4,20	4,30	5,90	8,70	10,20	10,90	12,30	19,30	23,00
		Cefalu'	015	4,80	4,90	6,70	9,90	11,60	12,50	14,00	22,00	26,30
		Buonfornello	016	5,60	5,70	7,90	11,60	13,60	14,60	16,50	25,90	30,90
Rocca di Caprileone	008	S.Agata di Militello	009	0,80	0,80	1,10	1,60	1,80	2,00	2,20	3,50	4,20
		S.Stefano di Camastra	012	2,20	2,20	3,10	4,50	5,30	5,70	6,40	10,00	12,00
		Tusa	013	2,70	2,80	3,80	5,60	6,60	7,00	7,90	12,50	14,90
		Castelbuono	014	3,40	3,50	4,80	7,10	8,30	8,90	10,00	15,70	18,80
		Cefalu'	015	4,00	4,10	5,60	8,30	9,70	10,40	11,80	18,40	22,00
		Buonfornello	016	4,80	4,90	6,80	10,00	11,70	12,60	14,20	22,30	26,60
S.Agata di Militello	009	S.Stefano di Camastra	012	1,60	1,70	2,30	3,40	4,00	4,30	4,80	7,60	9,10
		Tusa	013	2,20	2,20	3,10	4,50	5,30	5,70	6,40	10,00	12,00
		Castelbuono	014	2,90	2,90	4,00	6,00	7,00	7,50	8,50	13,30	15,90
		Cefalu'	015	3,50	3,50	4,90	7,20	8,50	9,10	10,20	16,00	19,10

		Buonfornello	016	4,30	4,40	6,10	8,90	10,50		11,20	12,70	19,90	23,70
S.Stefano di Carnastra	012	Tusa	013	0,90	0,90	1,20	1,80	2,10		2,20	2,50	4,00	4,70
		Castelbuono	014	1,60	1,60	2,20	3,30	3,90		4,10	4,60	7,20	8,60
		Cefalu'	015	2,20	2,20	3,00	4,50	5,30		5,60	6,40	10,00	11,90
		Buonfornello	016	3,00	3,10	4,20	6,20	7,30		7,80	8,60	13,60	15,50
Tusa	013	Castelbuono	014	1,00	1,00	1,40	2,10	2,50		2,70	3,00	4,70	5,60
		Cefalu'	015	1,60	1,60	2,30	3,30	3,90		4,20	4,80	7,50	8,90
		Buonfornello	016	2,40	2,50	3,40	5,10	5,90		6,40	7,20	11,30	13,50
Castelbuono	014	Cefalu'	015	1,10	1,10	1,50	2,20	2,60		2,80	3,10	4,90	5,80
		Buonfornello	016	1,90	1,90	2,70	3,90	4,60		4,90	5,60	8,70	10,40
Cefalu'	015	Buonfornello	016	0,90	0,90	1,30	1,90	2,20		2,30	2,60	4,10	4,90

CONSORZIO PER LE AUTOSTRADE SICILIANE

MESSINA

PIANO TRIENNALE DELLE OPERE PUBBLICHE

2019-2021

ALLEGATO TECNICO

ALLEGATO TECNICO

BILANCIO DI PREVISIONE ESERCIZIO 2019

La finalità Istituzionale del Consorzio per le Autostrade Siciliane, succeduto nella totalità dei rapporti giuridici dei Consorzi per l'Autostrada Messina - Palermo A/20 Messina - Catania A/18 e Siracusa - Gela A/18 a norma dell'art. 16 lettera b) della legge 531 del 12.08.1992, strettamente collegata al rapporto concessorio che lega il CAS all'Ente concedente ANAS, è quella di garantire adeguati standard manutentivi delle infrastrutture autostradale già realizzata e di costruire nuove tratte autostradali assentite in concessione.

Per far fronte alla prima finalità devono essere utilizzati, per obbligo scaturente dalla convenzione di concessione, gli introiti ricavati dalla esazione del pedaggio, per cui tali introiti distribuiti sui capitoli di spesa dell'esercizio finanziario di cui al titolo "I " hanno, per il CAS natura obbligatoria.

Parimenti natura obbligatoria hanno le spese di cui al titolo "II", relative agli oneri per la costruzione delle nuove tratte autostradali, la cui realizzazione viene effettuata con finanziamenti statali e Comunitari erogati.

Da quanto sopra risulta evidente che tutte le spese previste in bilancio preventivo 2019/2021 hanno carattere obbligatorio.

Nessun finanziamento viene erogato a carico del bilancio regionale e l'esistenza di un vincolo di destinazione e rinvenibile esclusivamente nelle previsioni del capitolo 201, il cui stanziamento è finalizzato alla copertura delle spese relative alla costruzione delle nuove tratte autostradali.

Al capitolo 201 "Costruzione Autostrada ed impianti" delle uscite è correlato il capitolo 91 "Contributo completamento autostrada "delle entrate, nel quale trovano postazione i contributi di finanziamento introitati con vincolo di destinazione per la costruzione delle nuove tratte autostradali.

Le previsioni sull'andamento delle entrate e delle uscite per ciascuno degli esercizi nel bilancio pluriennale si fondano essenzialmente sui dati maturati negli esercizi precedenti nonché sulla consapevolezza degli obblighi discendenti dalla convenzione intercorrente con l'ANAS (oggi MIT - SVCA).

Il programma di manutenzione ordinaria, allegato alla presente, prevede per l'anno in corso interventi per un totale pari ad € 19.560.031,83.

Gli interventi programmati nella manutenzione ordinaria, che grava sul Capitolo 48, troveranno copertura nel redigendo bilancio pluriennale, esercizio 2019 - 2021, ed in particolare per l'anno 2019 si prevede di disporre di uno stanziamento per un importo pari ad Euro 39.045.635,16 che copre la previsione di spesa già programmata di € 19.560.031,83 e le spese necessarie al funzionamento dell'Ente, quali, ad esempio per citarne uno dei più importanti, il servizio di sorveglianza attrezzata che per il 2019 prevede la spesa di € 4.300.000,00 circa, oltre ad impegni pluriennali assunti negli esercizi precedenti.

Relativamente alla programmazione straordinaria, che trova copertura al Capitolo 204, si prevede di disporre di uno stanziamento per un importo pari ad Euro 56.840.000,00 a fronte di una previsione programmatica per il 2019 di € 42.247.549,97.

IL DIRIGENTE GENERALE

Ing. Salvatore Minaldi



CONSORZIO per le AUTOSTRADE SICILIANE

NOTA INTEGRATIVA
AL BILANCIO DI PREVISIONE 2019/2021

La presente nota integrativa, redatta ai sensi di quanto previsto dall'allegato 4/l "Principio contabile applicato concernente la programmazione di bilancio" richiamato dall'art. 3 del D.Lgs. 118/2011 così come modificato dal D.Lgs. 126 del 10/08/2014 ha lo scopo di descrivere e spiegare gli elementi più significativi del Bilancio di Previsione 2019/2021. La stessa, pone in evidenza le azioni che caratterizzeranno l'attività che i diversi settori del Consorzio intraprenderanno durante l'esercizio 2019/2021, in conformità con gli obiettivi, i programmi e le linee strategiche, descritte nel Piano delle Attività che costituisce il presupposto indispensabile per l'approvazione del Bilancio di Previsione.

Il nuovo sistema contabile ha comportato importanti innovazioni dal punto di vista finanziario, contabile e programmatico – gestionale tra le quali la stesura della presente nota integrativa al bilancio.

Tra le innovazioni più importanti:

- il Piano delle attività o Piano programma quale documento di pianificazione strategica;
- i nuovi schemi di bilancio con una diversa struttura delle entrate e delle spese;
- l'applicazione del nuovo principio della competenza finanziaria potenziata, la quale comporta nuove regole per la disciplina nelle rilevazioni delle scritture contabili;
- la costituzione del Fondo Crediti di Dubbia Esigibilità (FCDE) e del Fondo Pluriennale Vincolato (FPV), secondo regole precise;
- l'impostazione di nuovi piani dei conti integrati sia a livello finanziario che a livello economico-patrimoniale.

La struttura del bilancio è stata articolata per le entrate in titoli, tipologie e categorie e per le uscite in missioni, programmi e titoli, sostituendo la precedente struttura per titoli, aggregati economici, unità previsionali di base. L'elencazione di missioni e programmi non è a discrezione dell'Ente, bensì tassativamente prevista dalla norma.

La nota integrativa allegata al bilancio di previsione indica:

- a) i criteri di valutazione adottati per la formulazione delle previsioni, con particolare riferimento agli stanziamenti riguardanti gli accantonamenti per le spese potenziali e al fondo crediti di dubbia esigibilità, dando illustrazione dei crediti per i quali non è previsto l'accantonamento a tale fondo;
- b) l'elenco analitico delle quote vincolate e accantonate del risultato di amministrazione presunto al 31 dicembre dell'esercizio precedente, distinguendo i vincoli derivanti dalla legge e dai principi contabili, dai trasferimenti, da mutui e altri finanziamenti, vincoli formalmente attribuiti dall'ente;
- c) l'elenco analitico degli utilizzi delle quote vincolate e accantonate del risultato di

amministrazione presunto, distinguendo i vincoli derivanti dalla legge e dai principi contabili, dai trasferimenti, da mutui e altri finanziamenti, vincoli formalmente attribuiti dall'ente;

d) l'elenco degli interventi programmati per spese di investimento finanziati col ricorso al debito e con le risorse disponibili;

e) nel caso in cui gli stanziamenti riguardanti il fondo pluriennale vincolato comprendono anche investimenti ancora in corso di definizione, le cause che non hanno reso possibile porre in essere la programmazione necessaria alla definizione dei relativi cronoprogrammi;

f) l'elenco delle garanzie principali o sussidiarie prestate dall'ente a favore di enti e di altri soggetti ai sensi delle leggi vigenti;

g) gli oneri e gli impegni finanziari stimati e stanziati in bilancio, derivanti da contratti relativi a strumenti finanziari derivati o da contratti di finanziamento che includono una componente derivata;

h) l'elenco dei propri enti ed organismi strumentali, precisando che i relativi bilanci consuntivi sono consultabili nel proprio sito internet fermo restando quanto previsto per gli enti locali dall'articolo 172, comma 1, lettera a) del decreto legislativo 18 agosto 2000, n. 267;

i) l'elenco delle partecipazioni possedute con l'indicazione della relativa quota percentuale;

j) altre informazioni riguardanti le previsioni, richieste dalla legge o necessarie per l'interpretazione del bilancio.

Criteri di valutazione adottati per la formulazione delle previsioni

La formulazione delle previsioni è stata effettuata, per ciò che concerne la spesa, tenendo conto del Programma Triennale delle Opere Pubbliche con i relativi elenchi annuali, delle spese sostenute in passato, delle spese obbligatorie, di quelle consolidate e di quelle derivanti da obbligazioni già assunte in esercizi precedenti. Analogamente, per la parte entrata, l'osservazione delle risultanze degli esercizi precedenti è stata alla base delle previsioni, ovviamente tenendo conto delle possibili variazioni e delle indicazioni fornite dall'Area Esazione e dall'Area Tecnica. In generale sono stati applicati tutti i principi derivanti dalla partecipazione alla nuova contabilità. Tra le spese potenziali rientrano quelle derivanti da contenzioso ed in generale quelle derivanti da rischi di restituzione somme ottenute a seguito di procedimenti giudiziari per i quali non si è ancora concluso il giudizio.

L'Attività Amministrativa

L'attività amministrativa, che fa da supporto all'attività di gestione e costruzione della intera rete autostradale, continuerà ad essere impegnata nella gestione economica finanziaria e organizzativa dell'ente, peraltro vincolata da una serie di disposizioni legislative e regolamentari regionali e nazionali. La superiore attività, risulta inoltre influenzata dalle linee strategiche individuate dall'ente sulla base delle linee generali e politiche, che si armonizza al piano delle attività e descrive le linee da intraprendere nel periodo di riferimento. La programmazione rappresenta quindi, il punto di partenza di tutto il processo delle future attività del Consorzio, ponendosi quale collegamento tra il Bilancio di Previsione 2019/2021 ed i programmi amministrativi stessi, esplicitati come attività e obiettivi del Direttore Generale e descrive il quadro economico generale e gli indirizzi di governo e infine individua le coerenze e le compatibilità tra le richieste e le aspettative dei cittadini e le specifiche finalità dell'Ente.

Questo Ente, quale destinatario del finanziamento O.C.D.P.C. 340/2016 per i lavori che interessano la tratta km 32+700 dell'autostrada A/18 (frana di Letojanni) ha provveduto ad istituire apposito capitolo di entrata e di uscita appostandovi le relative risorse finanziarie per l'attuazione degli interventi prioritari e degli obiettivi da conseguire. Sono stati, inoltre, istituiti appositi capitoli in entrata ed in uscita afferenti alla riprogrammazione dell'A.P.Q. rafforzato del 25/07/2014, il cui finanziamento è in corso di definizione da parte della Regione Sicilia.

I Proventi dell'Ente

I proventi dell'Ente sono rappresentati principalmente dall'esazione pedaggi con una previsione per l'anno in corso pari ad € 77.489.110,83. Si prevede di mantenere la stessa previsione per gli anni 2020/2021. Con tali proventi l'Ente, deve assolvere agli obblighi previsti dalla Convenzione di Concessione e garantire gli emolumenti ai propri dipendenti e provvedere ai costi di funzionamento aziendali.

Le spese dell'Ente

Le spese di maggior rilievo per l'Ente sono rappresentate da:

- Spese di manutenzione ordinaria e straordinaria della rete autostradale;
- Spese del personale;
- Altre spese correnti.

SPESA DEL PERSONALE

Di seguito si riportano le Spese per il Personale previste per l'esercizio 2019, significando che non si sono apportati incrementi.

Capitolo di Bilancio	Descrizione	Previsioni 2019	Variazioni	Previsioni 2018
11	Stipendi al personale	€ 13.000.000,00	€ -150.000,00	€ 13.150.000,00
12	Compensi lavoro stra.	€ 1.089.717,00	€ 17.627,45	€ 1.072.089,55
13	Diarie e trasferte	€ 70.000,00	€ - 5.000,00	€ 75.000,00
15	Oneri prev.li e ass.li	€ 3.380.000,00	€ - 490.000,00	€ 3.870.000,00
16	Idennità di liquidazione	€ 1.400.000,00	€ - 17.628,12	€ 1.417.628,12
17	Corsi aggior. Prof.le	€ 20.000,00		€ 20.000,00
	TOTALI	€ 18.959.717,00	€ - 645.000,67	€ 19.604.717,67

Questo Ente procede alle quote di accantonamento annuale del T.F.R. dei propri dipendenti ai sensi dell'art. 2120 del codice civile, come modificato dalla Legge n. 297 del 29 maggio 1982 e sulla base di quanto previsto dagli artt. 4 e 5 dell'accordo quadro sottoscritto il 29 luglio 1999 e dall'art. 1 del conseguente DPCM 20/12/1999. Si segnala che il Fondo accantonamento storico TFR, inserito nel precedente esercizio al Titolo II, non è più previsto nel nuovo sistema contabile armonizzato. Il T.F.R. maturato come proiezione alla data del 31 Dicembre 2019 dal personale dipendente di questo Consorzio ammonta a complessivi € 17.372.976,00.

Altresì, di seguito si rappresentano i compensi previsti nel Bilancio 2019/2021 da corrispondere agli Organi di Amministrazione e Controllo dell'Ente, determinati nel rispetto dell'art.17 comma 1 della Legge 11/2012, così di seguito analiticamente descritti:

- **Organi di Amministrazione :**

Presidente	€ 50.000,00
Vice Presidente	€ 40.000,00
Consiglieri	€ 40.000,00

- **Collegio dei Revisori:**

Presidente € 15.911,96

Componenti € 13.259,97

Avanzo di Amministrazione presunto

Ai sensi dell'art. 42, comma 8, del D.lgs 118/2011, le quote del risultato di amministrazione presunto dell'esercizio precedente, costituite da accantonamenti risultanti dall'ultimo consuntivo approvato o derivanti da fondi vincolati, possono essere immediatamente utilizzate per le finalità cui sono destinate, attraverso l'iscrizione di tali risorse, come posta a sé stante dell'entrata, del primo esercizio del bilancio di previsione. Si precisa che l'avanzo di amministrazione presunto al 31/12/2018, derivante dai dati di preconsuntivo già elaborati con carattere di certezza ed attendibilità, ammonta a complessivi € 64.179.944,56 al netto del FPV (vedasi Situazione amministrativa allegata), e che la quota di avanzo utilizzato, derivante da accantonamenti, è destinata esclusivamente ai fondi di accantonamento per rischi, oneri e passività potenziali previsti dal nuovo sistema contabile armonizzato.

Il risultato di amministrazione, distinto in fondi liberi, fondi accantonati, fondi destinati agli investimenti e fondi vincolati, è accertato con l'approvazione del rendiconto della gestione dell'ultimo esercizio chiuso, ed è pari al fondo di cassa aumentato dei residui attivi e diminuito dei residui passivi. Tale risultato non comprende le risorse accertate che hanno finanziato spese impegnate con imputazione agli esercizi successivi, rappresentate dal fondo pluriennale vincolato determinato in spesa del conto del bilancio.

Le quote del risultato di amministrazione presunto dell'esercizio precedente costituite da accantonamenti risultanti dall'ultimo consuntivo approvato o derivanti da fondi vincolati possono essere immediatamente utilizzate per le finalità cui sono destinate, attraverso l'iscrizione di tali risorse, come posta a se stante dell'entrata, del primo esercizio del bilancio di previsione.

Agli schemi di Bilancio di previsione per missioni e programmi, redatti secondo i modelli ministeriali di cui all'allegato 9 richiamato dall'art. 11, comma 1, lett. a) del D.lgs 118/2011, come da ultimo modificato dal D.Lgs. n. 126/2014 e aggiornati al DM 30 marzo 2016, viene allegata la

**TABELLA DIMOSTRATIVA DEL RISULTATO DI AMMINISTRAZIONE PRESUNTO
(ALL'INIZIO DELL'ESERCIZIO 2019) DI RIFERIMENTO DEL BILANCIO DI PREVISIONE**

1) Determinazione del risultato di amministrazione presunto al 31/12/2018	
(+) Risultato di amministrazione iniziale dell'esercizio 2018	57.609.246,00
(+) Fondo pluriennale vincolato iniziale dell'esercizio 2018	18.105.968,02
(+) Entrate già accertate nell'esercizio 2018	211.063.511,81
(-) Uscite già impegnate nell'esercizio 2018	221.499.419,55
+/- Variazioni dei residui attivi già verificatesi nell'esercizio 2018	
+/- Variazioni dei residui passivi già verificatesi nell'esercizio 2018	
= Risultato di amministrazione dell'esercizio 2018 alla data di redazione del bilancio di previsione dell'anno 2019	65.279.306,28
+ Entrate che prevedo di accertare per il restante periodo dell'esercizio 2018	-
- Spese che prevedo di impegnare per il restante periodo dell'esercizio 2018	-
+/- Variazioni dei residui attivi, presunte per il restante periodo dell'esercizio 2018	-
+/- Variazioni dei residui passivi, presunte per il restante periodo dell'esercizio 2018	-
- Fondo pluriennale vincolato finale presunto dell'esercizio 2018 (1)	1.089.361,72
= A) Risultato di amministrazione presunto al 31/12/2018 (2)	64.179.944,56
2) Composizione del risultato di amministrazione presunto al 31/12/2018	
Parte accantonata (3)	
Fondo crediti di dubbia esigibilità al 31/12/2018 (4)	8.635.259,76
Accantonamento residui perenti al 31/12/2018 (5)	
Fondo anticipazioni liquidità DL 35 del 2013 e successive modifiche e rifinanziamenti (5)	
Fondo perdite società partecipate (5)	
Fondo contenzioso (5)	15.850.000,00
Altri accantonamenti (5)	2.000.000,00
B) Totale parte accantonata	26.485.259,76
Parte vincolata	
Vincoli derivanti da leggi e dai principi contabili	17.372.976,00
Vincoli derivanti da trasferimenti	-
Vincoli derivanti dalla contrazione di mutui	-
Vincoli formalmente attribuiti dall'ente	-
Altri vincoli	-
C) Totale parte vincolata	17.372.976,00
Parte destinata agli investimenti	
D) Totale destinata agli investimenti	-
E) Totale parte disponibile (E=A-B-C-D)	20.321.708,80
3) Utilizzo quota vincolata del risultato di amministrazione presunto al 31/12/2018	
Utilizzo parte vincolata	
Utilizzo vincoli derivanti da leggi e dai principi contabili	-
Utilizzo vincoli derivanti da trasferimenti	-
Utilizzo vincoli derivanti dalla contrazione di mutui	-
Utilizzo Vincoli formalmente attribuiti dall'ente	-
Utilizzo altri vincoli	-
Totale utilizzo avanzo di amministrazione presunto	-

Fondo pluriennale vincolato

Il FPV è un saldo finanziario costituito da risorse già accertate destinate al finanziamento di obbligazioni passive dell'ente già impegnate, ma esigibili in esercizi successivi al quello in cui è stata accertata l'entrata. Secondo il nuovo principio contabile della competenza finanziaria potenziata gli impegni finanziati da entrate a specifica destinazione, di parte corrente o investimenti, sono imputati negli esercizi in cui l'obbligazione diventerà esigibile. Questo comporta che lo stanziamento di spesa riconducibile all'originario finanziamento può essere ripartito pro-quota in più esercizi, attraverso l'impiego del cosiddetto "Fondo Pluriennale Vincolato". Il FPV ha proprio lo scopo di fare convivere l'imputazione della spesa secondo questo principio (competenza potenziata) con l'esigenza di evitare la formazione di componenti di avanzo o disavanzo artificiose, e questo a partire dalla nascita del finanziamento e fino all'esercizio in cui la prestazione connessa con l'obbligazione passiva avrà termine. Questa tecnica contabile consente di evitare sul nascere la formazione di residui passivi che, nella nuova ottica, hanno origine solo da debiti effettivamente liquidi ed esigibili sorti nello stesso esercizio di imputazione contabile. Il fenomeno dell'accumulo progressivo di residui attivi e passivi di esito incerto e d'incerta collocazione temporale, pertanto, non trova più spazio nel nuovo ordinamento degli enti locali. La normativa in materia contabile estende l'impiego della tecnica del fondo pluriennale anche a casistiche diverse da quelle connesse con spese finanziate da entrate a specifica destinazione, ma solo per limitati casi e circostanze particolari espressamente previste dalla legge. Per entrare più nel dettaglio: nella parte spesa, la quota di impegni esigibili nell'esercizio restano imputati alle normali poste di spese, mentre il FPV/U accoglie la quota di impegni che si prevede non si tradurranno in debito esigibile nell'esercizio di riferimento, in quanto imputabile agli esercizi futuri. L'importo complessivo di questo fondo (FPV/U), dato dalla somma di tutte le voci riconducibili a questa casistica, è stato poi ripreso tra le entrate del bilancio immediatamente successivo (FPV/E) in modo da garantire, sul nuovo esercizio, la copertura della parte dell'originario impegno rinviata al futuro. Viene così ad essere mantenuto in tutti gli anni del bilancio il pareggio tra l'entrata (finanziamento originario oppure fondo pluriennale vincolato in entrata) e la spesa complessiva dell'intervento previsto (somma dell'impegno imputato nell'esercizio di competenza e della parte rinviata al futuro; quest'ultima, collocata nelle poste riconducibili al fondo pluriennale di uscita). Il valore complessivo del fondo pluriennale al 31/12 di ciascun esercizio è dato dalla somma delle voci di spesa relative a procedimenti sorti in esercizi precedenti (componenti pregresse del FPV/U) e dalle previsioni di uscita riconducibili al bilancio in corso (componente nuova del FPV/U).

L'ammontare complessivo di tale Fondo, pari ad € 1.099.361,72, inserito come prima posta dell'entrata per l'anno 2019, vincolato ad € 1.099.361,72 per la parte corrente.

Costituzione del fondo crediti di dubbia esigibilità'

L'Ente, in sede di predisposizione del bilancio di previsione, in osservanza al principio contabile applicato concernente la contabilità finanziaria, allegato 2 al DPCM 28/12/2011, ha previsto la realizzazione di un accantonamento al fondo crediti di dubbia esigibilità, vincolando una quota dell'avanzo di amministrazione. A tal fine, nel bilancio di previsione, è stata stanziata un apposita posta contabile denominata "Fondo crediti di dubbia esigibilità" il cui ammontare dipende: dalla dimensione degli stanziamenti relativi ai crediti che si prevede si formeranno nell'esercizio, dalla loro natura e dall'andamento del fenomeno negli ultimi cinque esercizi precedenti (la media del rapporto tra incassi e accertamenti per ciascuna tipologia di entrata). Il legislatore ha concesso la facoltà di applicare gradualmente la norma per quanto concerne l'accantonamento da effettuare nel fondo crediti di dubbia esigibilità. Nell'annualità 2015 e 2016 gli enti già sperimentatori devono stanziare in spesa una quota non inferiore al 55% dell'importo dell'accantonamento ordinario. Nell'annualità 2017 lo stanziamento deve essere almeno pari al 70% così come nel biennio successivo.

L'Ente ha individuato le categorie di entrata di dubbia esigibilità ed è stato effettuato il calcolo della media tra gli incassi e gli accertamenti degli esercizi dal 2013 al 2017, secondo le modalità previste dal principio contabile. Alla luce dei vari risultati ottenuti, l'Ente ha optato per la modalità di calcolo A (media semplice), in quanto le altre modalità avrebbero condotto in alcuni casi a risultati incongruenti. Lo stanziamento in spesa del Fondo Crediti Dubbia Esigibilità nella proposta di bilancio 2019-2021 è stato formulato applicando la percentuale di accantonamento minimo, al 100% , così come previsto dalla normativa vigente. Di seguito si riporta la scheda di calcolo:

CONSORZIO PER LE AUTOSTRADE SICILIANE

CALCOLO DEL FONDO CREDITI DI DUBBIA ESIGIBILITA' - Bilancio 2019										
Importo in C/c di CREDITO - ACCREDITO										
ANALISI - Voci di beni e servizi e proventi derivanti dalla gestione dei beni	Anno 2013	Anno 2014	Anno 2015	4avo BIM (Appello Principi 118)	Anno 2017 (Appello Principi 118)	MEDIA	FONDO (Importo)	PERCENTUALE DI ENTRATA Anno 2019	PERCENTUALE DI ENTRATA Anno 2020	PERCENTUALE DI ENTRATA Anno 2021
Cag. 2.0 PROVENTI (99) CANCELLAZIONE QUOTE DI INCASSO	Autonomia e Compensi	1.358.367,04	1.79.641,99	48.974,92	694.162,94	1.825.117,40		1.325.000,00	1.325.000,00	1.325.000,00
	Rendimenti Finanziari e Rendimenti	2.52.328,27	11.216,12	31.510,78	626.854,84	1.498.597,76				
	ALTRI PROVENTI CANCELLAZIONE	1.610.695,31	179.641,99	48.974,92	694.162,94	1.825.117,40		1.325.000,00	1.325.000,00	1.325.000,00
Tipologia 108 - "L'importo di beni e servizi e proventi derivanti dalla gestione dei beni"	PERCENTUALE COMPUTAZIONE FONDO	112.321,37	31.216,12	31.510,78	696.854,84	1.450.549,76		999.172,50	999.172,50	999.172,50
	PERCENTUALE ACCREDITO	14,81%	3,47%	325,37%	71,62%	79,46%	60,71%	39,29%		
Importo complessivo accantonamento								999.172,50	999.172,50	999.172,50

Patto di stabilità

In relazione alle disposizioni sul “Patto di stabilità Regionale” l’Ente, assoggettato nella qualità di Ente Pubblico non economico, con i prospetti di seguito evidenziati, conferma il mantenimento dei parametri imposti, sia in materia di “spese per il personale” sia di “altre spese”.

Come già previsto dalle disposizioni vigenti in materia di predisposizione del bilancio di previsione degli Enti soggetti al Patto di Stabilità interno, art. 11 L.R. 5 del 31/10/2014 avente ad oggetto “ Contenimento delle spese per il settore pubblico regionale e delle società partecipate” ha prorogato le disposizioni previste dell’art. 16, c. 4 e dall’art. 18, c.1 della L.R. 11 del 12/5/2010, anche per il triennio 2014/2016.

Tali disposizioni mirano a far sì che il rispetto delle regole previste, costituiscano un vincolo all’attività programmatica dell’Ente, anche al fine di consentire all’Organo di revisione di vigilare in sede di approvazione di bilancio.

Pertanto, anche per il suddetto triennio, si dovrà garantire il rispetto del patto di stabilità interno ottemperando alle seguenti disposizioni:

- le norme sul patto sono osservate in sede di predisposizione del bilancio di previsione;
- per gli esercizi finanziari, il concorso degli Enti destinatari del presente articolo agli obiettivi di finanza pubblica della Regione è fissato in termini di competenza e di cassa, nella misura degli importi registrati nell’anno 2009 decurtati del 2% calcolato sul saldo finanziario di parte corrente ivi comprese le spese relative a consulenze e incarichi e collaborazioni.

A tale scopo sono state indicate le entrate e le spese previste nel bilancio 2019, con l’indicazione delle spese per il personale e delle spese obbligatorie raffrontate alla stessa tipologia di spesa sostenuta nell’esercizio 2009.

PATTO DI STABILITA' ENTI REGIONALI

PATTO DI STABILITA' ENTI REGIONALI

CERTIFICAZIONE EX COMMA 3, ART. 19, L.R. 12 MAGGIO 2010, N. 11

ENTE: CONSORZIO AUTOSTRADE SICILIANE

(Importi in migliaia di euro)

RENDICONTO GENERALE ES. 2009 - ACCERTAMENTI ED IMPEGNI DI COMPETENZA

A	- Entrate Correnti -	82.457	B	- Uscite correnti -	79.642
			(B1)	- Spese del personale	28.512
			(B2)	- Spese obbligatorie	45.697
			(B3)	- Altre spese correnti	5.433
C	- Saldo Finanziario di parte corrente (A - B3)				77.024
D	- 2% di C				1.540
E	- Limite da rispettare, negli esercizi 2011/2013, per "Altre spese correnti" (B3-D)				3.892
F	- Limite da rispettare, negli esercizi 2011/2013, per "Spese del personale" (=B1)				28.512

BILANCIO DI PREVISIONE ES. 2019 - PREVISIONI DI COMPETENZA

A	- Entrate Correnti -	115.048,00	B	- Uscite correnti -	114.147,00
			(B1)	- Spese del personale	18.960,00
			(B2)	- Spese obbligatorie	94.424,00
			(B3)	- Altre spese correnti	763,00
E	- Altre spese correnti		Il limite è rispettato		
F	- Spese del personale		Il limite è rispettato		

Mod.CFI - Competenza - Contabilità Finanziaria

Sulla base delle predette risultanze si certifica che :

☒ L'obiettivo è stato rispettato

☐ L'obiettivo non è stato rispettato

PER ASSEVERAZIONE
L'ORGANO DI REVISIONE O CONTROLLO

IL RESPONSABILE DEL SERVIZIO FINANZIARIO

[Firma]

IL RAPPRESENTANTE DELL'ENTE

[Firma]

PATTO DI STABILITA' ENTI REGIONALI

CERTIFICAZIONE EX COMMA 3, ART. 16, L.R. 12 MAGGIO 2010, N. 11

CONSORZIO PER LE AUTOSTRADE SICILIANE

(importi in migliaia di euro)

RENDICONTO GENERALE ES. 2009 - RISCOSSIONI E PAGAMENTI (Comp+Res)

A	- Entrate Correnti -	85.614	B	- Uscite correnti -	68.112
			(B1)	- Spese del personale	28.641
			(B2)	- Spese obbligatorie	31.390
			(B3)	- Altre spese correnti	8.081
C	- Saldo Finanziario di parte corrente (A - B3)				77.733
D	- 2% di C				1.555
E	- Limite da rispettare, negli esercizi 2014/2016, per "Altre spese correnti" (B3-D)				6.526
F	- Limite da rispettare, negli esercizi 2014/2016, per "Spese del personale" (=B1)				28.641

...

BILANCIO DI PREVISIONE ES. 2019 - PREVISIONI DI CASSA

A	- Entrate Correnti -	131.503,00	B	- Uscite correnti -	174.059,00
			(B1)	- Spese del personale	19.328,00
			(B2)	- Spese obbligatorie	153.866,00
			(B3)	- Altre spese correnti	843,00
E	- Altre spese correnti		Il limite è rispettato		
F	- Spese del personale		Il limite è rispettato		

Sulla base delle predette risultanze si certifica che:

☒ L'obiettivo è stato rispettato☐ L'obiettivo non è stato rispettato

PER ASSEVERAZIONE

L'ORGANO DI REVISIONE O CONTROLLO

IL RESPONSABILE DEL SERVIZIO FINANZIARIO

IL RAPPRESENTANTE DELL'ENTE

Fondo rischi

Ai sensi del principio contabile applicato concernente la contabilità finanziaria di cui all'All. 4/2 al D.Lgs. 118/2011 s.m.i. - punto 5.2 lettera h) - in presenza di contenzioso con significativa probabilità di soccombenza è necessario che l'Ente costituisca un apposito "Fondo Rischi".

Le somme stanziare a tale Fondo non utilizzate, costituiscono a fine esercizio economie che confluiscono nella quota vincolata del risultato di amministrazione (risparmio forzoso). In considerazione del notevole contenzioso in essere l'Ente, in via cautelativa, ha previsto l'istituzione del cap. 22, denominato "Fondo rischi sul contenzioso", prevedendo uno stanziamento pari ad € 15.850.000,00 per l'anno 2019, € 23.850.000,00 per l'anno 2020 ed € 23.850.000,00 per l'anno 2021.

Ai sensi dell'art. 48 del D.Lgs.118/2001 nel Bilancio di Previsione 2019/2021, sono iscritti nella parte corrente:

- il cap.132.0 "Fondo di riserva per spese obbligatorie" per far fronte a spese obbligatorie;
- il cap. 132.1 "Fondo di riserva per spese impreviste":
 - a. le spese obbligatorie sono quelle relative al pagamento di stipendi, assegni, pensioni ed altre spese fisse, le spese per interessi passivi, quelle derivanti da obblighi comunitari ed internazionali, le spese per ammortamenti di mutui, nonché quelle così identificate per espressa disposizione normativa;
 - b. le spese impreviste sono le eventuali deficienze delle assegnazioni di bilancio, che non riguardino le spese di cui alla lettera a), e che, comunque, non impegnino i bilanci futuri con carattere di continuità;
- il cap. 135 " Fondo di riserva per le autorizzazioni di cassa", con il solo stanziamento di cassa.

E' stato istituito il cap. 136 "Fondo per rinnovi contrattuali", nelle more della stipulazione del nuovo CCNL.

Equilibri di bilancio

E' stato rispettato il raggiungimento degli equilibri di bilancio nel triennio 2019/2021, bilanciando le entrate di parte corrente con le uscite di parte corrente e, le entrate di parte capitale con le uscite di parte capitale.

EQUILIBRI DI BILANCIO		COMPETENZA ANNO 2019	COMPETENZA ANNO 2020	COMPETENZA ANNO 2021
Utilizzo risultato di amministrazione presunto vincolato per il finanziamento di spese correnti	(+)	26.485.259,76		
Più piano disavanzo presunto di amministrazione esercizio precedente (1)	(-)	-	-	-
Fondo pluriennale vincolato per spese correnti iscritto in entrata	(+)	1.099.361,72	-	-
Entrate titoli 1-2-3	(+)	115.047.566,34	117.920.928,06	117.920.928,06
Entrate in conto capitale per Contributi agli investimenti direttamente destinati al rimborso dei prestiti da amministrazioni pubbliche (2)	(+)	-	-	-
Entrate Titolo 4.03 - Altri trasferimenti in conto capitale	(+)	-	-	-
Entrate in c/capitale destinate all'estinzione anticipata di prestiti (3)	(+)	-	-	-
Entrate per accensioni di prestiti destinate all'estinzione anticipata di prestiti	(+)	-	-	-
Entrate di parte capitale destinate a spese correnti in base a specifiche disposizioni di legge o dei principi contabili	(+)	-	-	-
Spese correnti - di cui fondo pluriennale vincolato	(-)	142.632.187,82	117.920.928,06	117.920.928,06
Spese Titolo 2.04 - Altri trasferimenti in conto capitale	(-)	-	-	-
Variazioni di attività finanziarie (se negativo)	(-)	-	-	-
Rimborso prestiti - di cui per estinzione anticipata di prestiti	(-)	-	-	-
A) Equilibrio di parte corrente		-	-	-
Utilizzo risultato presunto di amministrazione vincolato per il	(+)	17.372.976,00	-	-
Fondo pluriennale vincolato per spese in conto capitale iscritto in entrata	(+)	-	-	-
Entrate in conto capitale (titolo 4)	(+)	169.192.464,70	211.891.835,28	210.640.313,56
Entrate Titolo 5.01.01 - Alienazioni di partecipazioni	(+)	-	-	-
Entrate per accensioni di prestiti (titolo 6)	(+)	-	-	-
Entrate in conto capitale per Contributi agli investimenti direttamente destinati al rimborso dei prestiti da amministrazioni pubbliche (2)	(-)	-	-	-
Entrate in c/capitale destinate all'estinzione anticipata di prestiti (3)	(-)	-	-	-
Entrate di parte capitale destinate a spese correnti in base a specifiche disposizioni di legge o dei principi contabili	(-)	-	-	-
Entrate per accensioni di prestiti destinate all'estinzione anticipata di prestiti	(-)	-	-	-
Entrate Titolo 4.03 - Altri trasferimenti in conto capitale	(-)	-	-	-
Spese in conto capitale - di cui fondo pluriennale vincolato	(-)	166.565.440,70	211.891.835,28	210.640.313,56
Spese Titolo 2.04 - Altri trasferimenti in conto capitale	(+)	-	-	-
Spese Titolo 3.01.01 - Acquisizioni di partecipazioni e conferimenti di capitale	(-)	-	-	-
Disavanzo pregresso derivante da debito autorizzato e non contratto (presunto)	(-)	-	-	-
Variazioni di attività finanziarie (se positivo)	(+)	-	-	-
B) Equilibrio di parte capitale		-	-	-
Utilizzo risultato di amministrazione per l'incremento di attività finanziarie	(+)	-	-	-
Entrate titolo 5.00 - Riduzioni attività finanziarie	(+)	-	-	-
Spese titolo 3.00 - Incremento attività finanziarie	(-)	-	-	-
Entrate Titolo 5.01.01 - Alienazioni di partecipazioni	(-)	-	-	-
Spese Titolo 3.01.01 - Acquisizioni di partecipazioni e conferimenti di	(+)	-	-	-
C) Variazioni attività finanziarie		-	-	-
EQUILIBRIO FINALE (D= A+B)		-	-	-

VERIFICA DEI VINCOLI FINANZIARI (CIRCOLARI 9/2014 e 30/2015) ESERCIZIO FINANZIARIO 2018

Verifica dei vincoli di spesa previsti dal titolo II della l.r. 11/2010 e successive circolari attuative – deliberazioni giunta regionale nn. 207/2011 e 317/2012

Il Titolo II della L.R. 12.05.2010, n. 11, ha introdotto una serie di norme, comprese tra l'art. 16 e l'art. 26 della medesima legge, concernenti la razionalizzazione ed il contenimento della spesa pubblica. Si riportano, di seguito, le verifiche effettuate sul rispetto dei vincoli che direttamente interessano l'Ente nell'esercizio finanziario 2016.

Art 16 – ai sensi di tale articolo questo Ente è tenuto al rispetto del Patto di stabilità regionale operando anche nel 2019 una decurtazione del 2 per cento in termini di competenza e di cassa del saldo finanziario 2009 calcolato secondo i parametri inseriti nella legge stessa, mentre la spesa complessiva del personale non supera quella registrata nel 2009; **tali vincoli risultano rispettati** come certificato nei prospetti CF1 e CF2 allegati al Bilancio di previsione 2019/2021.

Art. 17, comma 1 – la norma è rivolta a enti regionali comunque denominati, sottoposti a tutela e vigilanza dell'Amministrazione regionale che usufruiscano di trasferimenti diretti da parte della stessa. Questo Ente, non usufruendo di trasferimenti diretti da parte della regione, non ha applicato le disposizioni ivi contenute.

Art. 19, comma 3 – l'ente ha adottato, per la fornitura di beni e servizi superiori a 100 migliaia di euro, i parametri di qualità e di prezzo rapportati a quelli messi a disposizione delle Pubbliche Amministrazioni dalla CONSIP S.p.A., motivando espressamente le ragioni degli eventuali scostamenti da tali parametri. Per tale fattispecie, durante la gestione 2019, l'Ente si è attenuto a quanto previsto dalla disposizione normativa anche per forniture di beni e servizi inferiori alla soglia prevista.

Art. 22 – Durante la gestione 2019 l'Ente prevede di non stipulare alcun contratto di consulenza stante il divieto imposto dalla vigente normativa.

Art. 23, comma 1 – l'Ente non ha mai effettuato stampe di relazioni o altre pubblicazioni con spesa a copertura regionale.

Art. 23, comma 2 – prevede la riduzione del 50%, rispetto al 2009, della spesa per la stampa di relazioni e di ogni altra pubblicazione prevista anche da leggi e regolamenti, distribuita gratuitamente o inviata ad altre amministrazioni.

Si accerta che nel Bilancio 2019 non sono state previste spese inerenti la tipologia in argomento.

DELIBERAZIONE DI GIUNTA REG. N. 207 DEL 05/08/2011

Punto 11 dispone che *a decorrere dal 2012 le spese per relazioni pubbliche, convegni, mostre, pubblicità, rappresentanza e sponsorizzazioni, non possono superare il limite del 20% della spesa sostenuta nel corso dell'esercizio 2009 (come chiarito dalla circolare assessoriale n. 10/2012).*

Nel bilancio 2019/2021 il vincolo viene rispettato.

Punto 12 impone il divieto di effettuare spese per sponsorizzazioni e questo Ente non ne ha mai fatte e nel Bilancio 2019, non è stato previsto alcuno stanziamento.

Punto 16 – **Tetto massimo retribuzione omnicomprensiva della dirigenza.**

Gli unici dipendenti di questo Ente con qualifica dirigenziale, ai quali è applicato il C.C.R.L., sono il Direttore Generale, l'ing. Raffa e l'Architetto Frisone. I capitoli relativi all'indennità di

posizione e di risultato dei dirigenti sono stati istituiti in sede di redazione del Bilancio 2014. Per quanta riguarda il Direttore Generale dell'Ente, gli emolumenti vengono corrisposti nel rispetto dell'art. 14 c. 1 L.R. 8/2016.

DELIBERA DI GIUNTA REGIONALE N. 317 DEL 04/09/2012

Produzione cartacea - La spesa complessiva sostenuta da questo Ente per la produzione, comunicazione e conservazione cartacea dei documenti non si è notevolmente ridotta nell'ultimo quinquennio (2014-2019), pur avendo adottato misure volte al contenimento della produzione documentale cartacea. Si segnala, in particolare, l'adozione della gestione totalmente informatizzata: produzione e trasmissione informatizzata delle buste paga dei dipendenti, protocollo informatico con acquisizione e archiviazione ottica dei documenti, corrispondenza tramite PEC con la Pubblica Amministrazione, pubblicazione degli atti all'Albo pretorio dell'Ente esclusivamente via WEB. La produzione cartacea non potrà subire ulteriori riduzioni in quanto occorre produrre, in forma cartacea, i biglietti di transito e le relative ricevute.

Spese per consumi - Per quanto riguarda le utenze elettriche, le spese non sono suscettibili di facile riduzioni, in quanto servono per l'illuminazione delle gallerie e degli svincoli autostradali, al fine di garantire la sicurezza. Lo stesso dicasi per le utenze telefoniche.

LEGGE REGIONALE N. 25/2008

Art. 1 L.R. n. 25/2008 - L'Ente ha rispettato il divieto di assunzioni, tranne l'assolvimento degli obblighi derivanti dalla L. n° 68/1999.

LEGGE REGIONALE N. 9/2013

Art.22 - L'Ente non possiede auto di rappresentanza.

Allo stato, l'Ente possiede solo auto di servizio di cilindrata non superiore ai 1300 cc per l'espletamento delle attività istituzionali.

L'Ente possiede, inoltre, un parco macchine assegnato ed utilizzato dalla Polizia Stradale, giusta convenzione con il Ministero dell'Interno costituente obbligo per l'Ente.

Proprio in relazione al parco macchine in dotazione alla Polizia Stradale, nel corso dell'anno 2019 l'Ente dovrà provvedere all'acquisto (in sostituzione di mezzi ormai datati ed obsoleti), tramite Consip, di n° 22 nuovi automezzi. Per tale motivo viene finanziato apposito capitolo di spesa nel titolo II del presente bilancio di previsione. I beni acquistati saranno successivamente oggetto di ammortamento ai sensi della vigente normativa.

Art. 24 - L'Ente nel corso dell'esercizio 2019 non ha previsto in bilancio spese per la nomina di consulenti esterni.

Qui di seguito si riportano i relativi prospetti dimostrativi di cui alla Delibera di Giunta n. 317 del 4/9/2012 e della circolare della Regione Siciliana n. 13 dell'8/11/2013, afferenti il rispetto dei suddetti vincoli di spesa:

Dimostrazione delle spese per salario accessorio del personale con qualifica dirigenziale
(art. 20 della Legge Regionale del 15/5/2013, n. 9)

Capitolo	Denominazione capitolo	Impegno 2017 a)	Stanziamento 2018
11	Stipendi, assegni ed ind. varie al personale in organico	0,00	0,00
Totale		0,00	0,00

Il Resp. Ufficio Finanziario

Il Rappresentante Legale

Il Collegio dei Revisori dei Conti

**Dimostrazione delle spese per le auto di servizio
(art. 22 della Legge Regionale del 15/5/2013, n. 9)**

Capitolo	Denominazione capitolo	Impegno 2018	Stanziamento 2019
76	Canoni locazioni autoveicoli	138.742,56	366.000,00
Totale		€ 138.742,56	366.000,00

Il Resp. Ufficio Finanziario

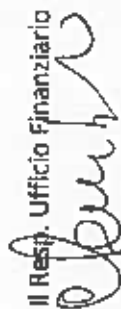

Il Rappresentante Legale



Il Collegio dei Revisori dei Conti

**Dimostrazione delle spese per la nomina di consulenti
(art. 24 della Legge Regionale del 15/5/2013, n. 9)**

Capitolo	Denominazione capitolo	Impegno 2018	Stanziamento 2019
43	Consulenze professionisti	0,00	0,00
Totale		€ 0,00	0,00

Il Responsabile Finanziario



Il Rappresentante Legale



Il Collegio dei Revisori dei Conti

**Dimostrazione delle spese per locazioni passive
(art. 27 della Legge Regionale del 15/5/2013, n. 9)**

Capitolo	Denominazione capitolo	Impegno 2018	a)	Stanziamiento 2019	a)	Differenza * a - b
63	Fitti passivi e spese condominiali	37.453,45		20.000,00		17.453,45
Totale		€ 37.453,45		€ 20.000,00		17.453,45

* iscritti al Capitolo _____

Il Resp. Ufficio Finanziario
[Firma]

Il Collegio dei Revisori dei Conti

Il Rappresentante Legale
[Firma]

Razionalizzazione delle spese per l'acquisto di beni e servizi

La direttiva dell'Assessorato all'Economia prot. n. 6116 del 02/10/2012 di attuazione della delibera della Giunta Regionale n. 317 del 04/09/2012, ha stabilito che lo stanziamento delle spese per acquisto beni e prestazioni di servizi deve essere, in termini monetari, ridotto del 20% rispetto alla stessa spesa sostenuta per l'anno 2011. Si evidenzia che, nell'anno 2011, l'Ente ha sostenuto una spesa, in termini monetari per € 42.442.839,59 che ridotti del 20% ammontano ad € 33.954.271,67, mentre gli stanziamenti strettamente necessari a garantire il funzionamento dell'Ente, previsti nel Bilancio di Previsione 2019, in termini monetari, sono pari a € 58.239.541,30. Tale valore non rispetta la riduzione prevista dalla normativa vigente in quanto esso risente dell'obbligo posto in capo al Consorzio di assolvere le funzioni scaturenti dalla Convenzione del 7/11/2000 sottoscritte con Anas (oggi M.I.T.) e dell'imposta sul valore aggiunto che grava insieme all'imponibile sui capitoli considerati, a differenza dell'anno 2011 nel quale gli stanziamenti venivano previsti al netto dell'I.V.A.

Per quanto sopra, nessuna riduzione, nei limiti di bilancio, può essere effettuata con riguardo alle opere di manutenzione e sorveglianza, quali elementi essenziali al fine di garantire la sicurezza stradale e l'incolumità pubblica.

Il Responsabile del Servizio Finanziario

Dot. ssa Caterina Lombardo

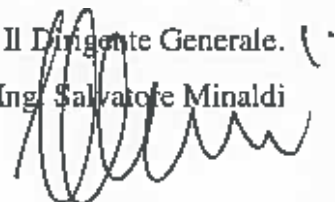
Il Dirigente Generale. 
Ing. Salvatore Minaldi

BILANCIO DI PREVISIONE - ESERCIZI 2019-2020-2021

Indice

Bilancio entrate (Art. 9 - Bilancio Entrate)

Bilancio entrate - Riepilogo per titoli (Art. 9 - Bilancio Entrate Riep. Titoli)

Bilancio spese (Art. 9 - Bilancio Spese)

Bilancio spese - Riepilogo per titoli (Art. 9 - Bilancio Spese Riep. Titoli)

Bilancio spese - Riepilogo per missioni (Art. 9 - Bilancio Spese Riep. Missioni)

Quadro - Generale riassuntivo (Art. 9 - G. GEN. RIASS.)

Quadro - Equilibri di Finanza Pubblica (Art. 9 - EQUIL. FINANZA PUBBL.)

Equilibri di Bilancio (Art. 9 - EQUILIBRI REGIONI)

Allegato a) Risultato di amministrazione presunto, all'inizio dell'esercizio (Art. 9 - art. 9) R/S ammin. Pres)

Allegato b) Composizione per missioni e programmi del fondo pluriennale vincolato (Art. 9 - art. 9) FPV)

Allegato c) Composizione dell'accantonamento al fondo crediti di dubbia esigibilità (Art. 9 - art. 9) FCODE)

CONSORZIO PER LE AUTOSTRADE SICILIANE

Bilancio di Previsione 2019 - Entrate

Allegato n.9 - Bilancio di Previsione

TITOLO, TIPOLOGIA	DENOMINAZIONE	RESIDUI PRESUNTI AL 31/12/2018	PREVISIONI DEFINITIVE 2018 (3)	PREVISIONI 2019	PREVISIONI 2020	PREVISIONI 2021
	Fondo pluriennale vincolato per spese correnti (1)		5.166.738,31	1.099.361,72	-	-
	Fondo pluriennale vincolato per spese in conto capitale (1)		12.939.226,71	-	-	-
	Utilizzo avanzo di Amministrazione		40.900.282,35	43.858.235,76	-	-
	- di cui avanzo utilizzato anticipatamente (2)		-	-	-	-
	- di cui Utilizzo Fondo anticipazioni di liquidità (DL 35/2013 e successive modifiche e rifinanziamenti)		-	-	-	-
	Fondo di cassa all'1/1/2019		5.140.252,93	4.831.170,04		
TITOLO 1:	ENTRATE CORRENTI DI NATURA TRIBUTARIA, CONTRIBUTIVA E PEREQUATIVA					
10101	Tipologia 101: Imposte, tasse e proventi assimilati	- prev. di competenza	-	-	-	-
10102	Tipologia 102: Tributi destinati al finanziamento della sanità	prev. di cassa	-	-	-	-
10103	Tipologia 103: Tributi devoluti e regolati alle autonomie speciali	- prev. di competenza	-	-	-	-
10104	Tipologia 104: Compartecipazioni di tributi	prev. di cassa	-	-	-	-
10301	Tipologia 301: Fondi perequativi da Amministrazioni Centrali	- prev. di competenza	-	-	-	-
10000 Totale TITOLO 1	ENTRATE CORRENTI DI NATURA TRIBUTARIA, CONTRIBUTIVA E PEREQUATIVA	prev. di competenza	-	-	-	-

Handwritten signature and initials in blue ink.

CONSORZIO PER LE AUTOSTRADE SICILIANE

Bilancio di Previsione 2019 - Entrate

Allegato n.9 - Bilancio di Previsione

TITOLO, TIPOLOGIA	DENOMINAZIONE	RESIDUI PRESUNTI AL 31/12/2018	PREVISIONI DEFINITIVE 2018 (3)	PREVISIONI 2019	PREVISIONI 2020	PREVISIONI 2021
TITOLO 2:	TRASFERIMENTI CORRENTI					
20101	Tipologia 101: Trasferimenti correnti da Amministrazioni pubbliche	- prev. di competenza prev. di cassa	-	-	-	-
20102	Tipologia 102: Trasferimenti correnti da Famiglie	- prev. di competenza prev. di cassa	-	-	-	-
20103	Tipologia 103: Trasferimenti correnti da Impresa	- prev. di competenza prev. di cassa	-	-	-	-
20104	Tipologia 104: Trasferimenti correnti da Istituzioni Sociali Private	- prev. di competenza prev. di cassa	-	-	-	-
20105	Tipologia 105: Trasferimenti correnti dall'Unione Europea o dal Resto del Mondo	- prev. di competenza prev. di cassa	-	-	-	-
20000 Totale TITOLO 2	TRASFERIMENTI CORRENTI	- prev. di competenza prev. di cassa	-	-	-	-

W 08

CONSORZIO PER LE AUTOSTRADE SICILIANE

Bilancio di Previsione 2019 - Entrate

Allegato n.9 - Bilancio di Previsione

TITOLO, TIPOLOGIA	DENOMINAZIONE	RESIDUI PRESUNTI AL 31/12/2018	PREVISIONI DEFINITIVE 2018 (3)	PREVISIONI 2019	PREVISIONI 2020	PREVISIONI 2021
TITOLO 3:	ENTRATE EXTRATRIBUTARIE					
30100	Tipologia 100: Vendita di beni e servizi e proventi derivanti dalla gestione dei beni	16.451.835,59	80.722.045,63	80.485.012,47	80.485.012,47	80.485.012,47
			111.910.442,38	96.936.848,06		
30200	Tipologia 200: Proventi derivanti dall'attività di controllo e repressione delle irregolarità e degli illeciti	-	-	-	-	-
30300	Tipologia 300: Interessi attivi	-	170.000,00	170.000,00	170.000,00	170.000,00
			170.000,00	170.000,00		
30400	Tipologia 400: Altre entrate da redditi da capitale	-	-	-	-	-
30500	Tipologia 500: Rimborsi e altre entrate correnti	3.900,74	29.931.000,00	34.392.553,87	37.265.915,59	37.265.915,59
			29.966.474,79	34.396.454,61		
30000 Totale TITOLO 3	ENTRATE EXTRATRIBUTARIE	16.455.736,33	110.823.045,63	115.047.586,34	117.820.928,06	117.920.928,06
			142.046.917,17	131.503.302,67		

Man
ef

CONSORZIO PER LE AUTOSTRADE SICILIANE

Bilancio di Provisione 2019 - Entrate

Allegato n.9 - Bilancio di Provisione

TITOLO, TIPOLOGIA	DENOMINAZIONE	RESIDUI PRESUNTI AL 31/12/2018	PREVISIONI DEFINITIVE 2018 (3)	PREVISIONI 2019	PREVISIONI 2020	PREVISIONI 2021
TITOLO 4:	ENTRATE IN CONTO CAPITALE					
40100	Tipologia 100: Tributi in conto capitale	-	-	-	-	-
40200	Tipologia 200: Contributi agli investimenti	320.243.237,18	184.757.585,18	110.982.398,68	147.402.409,28	146.150.887,56
40300	Tipologia 300: Altri trasferimenti in conto capitale	-	406.741.665,66	362.262.640,47	-	-
40400	Tipologia 400: Entrate da alienazione di beni materiali e immateriali	-	-	-	-	-
40500	Tipologia 500: ALTRE ENTRATE IN CONTO CAPITALE	-	12.200,00	12.200,00	12.200,00	12.200,00
			12.200,00	12.200,00		
			110.000,00	58.197.886,02	64.477.226,00	64.477.226,00
			110.000,00	58.197.886,02		
40000 Totale TITOLO 4	ENTRATE IN CONTO CAPITALE	320.243.237,18	184.879.785,18	168.192.464,70	211.891.835,28	210.640.313,56
			406.863.865,66	420.472.706,49		

CONSORZIO PER LE AUTOSTRADE SICILIANE

Bilancio di Previsione 2019 - Entrate

Allegato n.9 - Bilancio di Previsione

TITOLO, TIPOLOGIA	DENOMINAZIONE	RESIDUI PRESUNTI AL 31/12/2018	PREVISIONI DEFINITIVE 2018 (3)	PREVISIONI 2019	PREVISIONI 2020	PREVISIONI 2021
TITOLO 5:	<i>Entrate da riduzione di attività finanziarie</i>					
50100	Tipologia 100: Alienazione di attività finanziarie	-	-	-	-	-
		- prev. di competenza prev. di cassa				
50200	Tipologia 200: Riscossione crediti di breve termine	-	-	-	-	-
		- prev. di competenza prev. di cassa				
50300	Tipologia 300: Riscossione crediti di medio-lungo termine	-	-	-	-	-
		- prev. di competenza prev. di cassa				
50400	Tipologia 400: Altre entrate per riduzione di attività finanziarie	-	-	-	-	-
		- prev. di competenza prev. di cassa				
50000 Totale TITOLO 5	Entrate da riduzione di attività finanziarie	-	-	-	-	-
		- prev. di competenza prev. di cassa				

Handwritten signature and initials in blue ink.

CONSORZIO PER LE AUTOSTRADE SICILIANE

Bilancio di Previsione 2019 - Entrate

Allegato n.9 - Bilancio di Previsione

TITOLO, TIPOLOGIA	DENOMINAZIONE	RESIDUI PRESUNTI AL 31/12/2018	PREVISIONI DEFINITIVE 2018 (3)	PREVISIONI 2019	PREVISIONI 2020	PREVISIONI 2021
TITOLO 6:	ACCENSIONE DI PRESTITI					
60100	Tipologia 100: Emissione di titoli obbligazionari	-	-	-	-	-
			prev. di competenza			
			prev. di cassa			
60200	Tipologia 200: Accensione prestiti a breve termine	-	-	-	-	-
			prev. di competenza			
			prev. di cassa			
60300	Tipologia 300: Accensione mutui e altri finanziamenti a medio lungo termine	-	-	-	-	-
			prev. di competenza			
			prev. di cassa			
60400	Tipologia 400: Altre forme di indebitamento	-	-	-	-	-
			prev. di competenza			
			prev. di cassa			
60000 Totale TITOLO 6	ACCENSIONE DI PRESTITI	-	-	-	-	-
			prev. di competenza			
			prev. di cassa			

CONSORZIO PER LE AUTOSTRADE SICILIANE**Bilancio di Previsione 2019 - Entrate****Allegato n.9 - Bilancio di Previsione**

TITOLO, TIPOLOGIA	DENOMINAZIONE	RESIDUI PRESUNTI AL 31/12/2018	PREVISIONI DEFINITIVE 2018 (3)	PREVISIONI 2019	PREVISIONI 2020	PREVISIONI 2021
TITOLO 7:	ANTICIPAZIONI DA ISTITUTO TESORIERE / CASSIERE					
70100	Tipologia 100: Anticipazioni da Istituto tesoriere/cassiere	- prev. di competenza	13.000.000,00	11.000.000,00	11.000.000,00	11.000.000,00
		prev. di cassa	13.000.000,00	11.000.000,00		
70000 Totale		- prev. di competenza	13.000.000,00	11.000.000,00	11.000.000,00	11.000.000,00
TITOLO 7	ANTICIPAZIONI DA ISTITUTO TESORIERE / CASSIERE	prev. di cassa	13.000.000,00	11.000.000,00		



CONSORZIO PER LE AUTOSTRADE SICILIANE

Bilancio di Previsione 2019 - Entrate

Allegato n.9 - Bilancio di Previsione

TITOLO, TIPOLOGIA	DENOMINAZIONE	RESIDUI PRESUNTI AL 31/12/2018	PREVISIONI DEFINITIVE 2018 (3)	PREVISIONI 2019	PREVISIONI 2020	PREVISIONI 2021
TITOLO 9:	ENTRATE PER CONTO TERZI E PARTITE DI GIRO					
90100	Tipologia 100: Entrate per partite di giro	3.888.653,01 prev. di competenza	36.000.000,00	36.000.000,00	36.000.000,00	36.000.000,00
		prev. di cassa	45.808.031,04	39.888.853,01		
90200	Tipologia 200: Entrate per conto terzi	225,00 prev. di competenza	10.000,00	10.000,00	10.000,00	10.000,00
		prev. di cassa	10.225,00	10.225,00		
90000 Totale TITOLO 9	ENTRATE PER CONTO TERZI E PARTITE DI GIRO	3.889.078,01 prev. di competenza	36.010.000,00	36.010.000,00	36.010.000,00	36.010.000,00
		prev. di cassa	45.618.256,04	39.899.078,01		
Totale TITOLI		340.598.051,52 prev. di competenza	344.712.830,81	331.250.031,04	376.822.763,34	376.571.241,62
		prev. di cassa	607.629.038,87	602.876.087,17		
Totale GENERALE DELLE ENTRATE		340.598.051,52 prev. di competenza	403.719.061,16	376.207.628,52	376.822.763,34	376.571.241,62
		prev. di cassa	612.009.291,80	607.706.267,21		

(1) Se il bilancio di previsione e' predisposto prima del 31 dicembre dell'esercizio precedente, indicare la stima degli impegni al 31 dicembre dell'anno in corso di gestione imputati agli esercizi successivi finanziati dal fondo pluriennale vincolato (sia assunti nell'esercizio in corso che negli esercizi precedenti) o, se tale stima non risulti possibile, l'importo delle previsioni definitive di spesa del fondo pluriennale vincolato del bilancio dell'esercizio in corso di gestione. Se il bilancio di previsione e' approvato dopo il 31 dicembre, indicare l'importo degli impegni assunti negli esercizi precedenti con imputazione agli esercizi successivi determinata sulla base di dati di preconsuntivo.

(2) Indicare l'importo dell'utilizzo della parte vincolata del risultato di amministrazione determinato nell'allegato a) Risultato presunto di amministrazione (AR a) Ris anm Pres). A seguito dell'approvazione del rendiconto e' possibile utilizzare la quota libera del risultato di amministrazione. In attuazione di quanto previsto dall'art. 107, comma 3, del TUEL e dall'art. 42, comma 8, del DLgs 118/2011, 8, le quote del risultato di amministrazione presunto dell'esercizio precedente costituite da accantonamenti risultanti dall'ultimo consuntivo approvato o derivanti da fondi vincolati possono essere applicate al primo esercizio del bilancio di previsione per il finanziamento delle finalità cui sono destinate.

[Handwritten signature]

CONSORZIO PER LE AUTOSTRADE SICILIANE

Bilancio di Previsione 2019 - Riepilogo generale Entrate per titoli

Allegato n.9 - Bilancio di Previsione

TITOLO	DENOMINAZIONE	RESIDUI PRESUNTI AL 31/12/2018	PREVISIONI DEFINITIVE 2018 (3)	PREVISIONI 2019	PREVISIONI 2020	PREVISIONI 2021
	Fondo pluriennale vincolato per spese correnti (1)		5.166.739,31	1.099.361,72	-	-
	Fondo pluriennale vincolato per spese in conto capitale (1)		12.939.228,71	-	-	-
	Utilizzo avanzo di Amministrazione		40.900.282,35	43.858.235,76	-	-
	- di cui avanzo utilizzato anticipatamente (2)		-	-	-	-
	- di cui Utilizzo Fondo anticipazioni di liquidità (DL 35/2013 e successive modifiche e rifinanziamenti)		-	-	-	-
	Fondo di cassa all'1/1/2019		5.140.252,93	4.831.170,04		
10000	TITOLO 1 ENTRATE CORRENTI DI NATURA TRIBUTARIA, CONTRIBUTIVA E PEREQUATIVA		-	-	-	-
20000	TITOLO 2 TRASFERIMENTI CORRENTI		-	-	-	-
30000	TITOLO 3 ENTRATE EXTRATRIBUTARIE	16.455.736,33	110.823.045,63	115.047.566,34	117.920.928,05	117.920.928,05
40000	TITOLO 4 ENTRATE IN CONTO CAPITALE	320.243.237,18	142.046.917,17	131.503.302,67		
50000	TITOLO 5 Entrate da riduzione di attività finanziarie		184.879.785,18	189.182.484,70	211.891.835,28	210.640.313,56
60000	TITOLO 6 ACCENSIONE DI PRESTITI		405.863.855,66	420.472.705,49		
70000	TITOLO 7 ANTICIPAZIONI DA ISTITUTO TESORIERE / CASSIERE		-	-	-	-
80000	TITOLO 8 ENTRATE PER CONTO TERZI E PARTITE DI GIRO		-	-	-	-
90000	TITOLO 9 ENTRATE PER CONTO TERZI E PARTITE DI GIRO		-	-	-	-
Totale	TITOLI	340.588.051,52	344.712.830,81	331.250.031,04	376.822.783,34	375.571.241,62
Totale	GENERALE DELLE ENTRATE	340.588.051,52	607.529.038,87	602.875.087,17	376.822.783,34	375.571.241,62
			612.689.291,80	607.706.257,21		

(1) Se il bilancio di previsione è predisposto prima del 31 dicembre dell'esercizio precedente, indicare la data degli impegni al 31 dicembre dell'anno in corso di gestione imputati agli esercizi successivi finanziari dal fondo pluriennale vincolato (da assunsi nell'esercizio in corso che negli esercizi precedenti) o, se tale data non è risultata possibile, l'imposta delle previsioni definitive di spesa dal fondo pluriennale vincolato dal bilancio dell'esercizio in corso di gestione. Se il bilancio di previsione è approvato dopo il 31 dicembre, indicare l'importo degli impegni assunti negli esercizi precedenti con imputazione agli esercizi successivi finanziati dalla base di dati del precontenzioso.

(2) Indicare l'importo dell'utilizzo della parte vincolata del risultato di amministrazione determinata nell'Allegato e) Risultato presunto di amministrazione (All a) Ris. am. Pres). A seguito dell'approvazione del rendiconto e' possibile utilizzare la quota liberata dal risultato di amministrazione. In attuazione di quanto previsto dall'art. 197, comma 3, del TUEL e dall'art. 42, comma 6, del DLgs 116/2011, 8. le quote del risultato di amministrazione presunto dell'esercizio precedente costituite da accantonamenti risultanti dall'ultimo consuntivo approvato e derivanti da fondi vincolati possono essere applicate al primo esercizio del bilancio di previsione per il finanziamento della "liquidità" cui sono destinate.

CONSORZIO PER LE AUTOSTRADE SICILIANE

Bilancio di Previsione 2019 - Spese

Allegato n.9 - Bilancio di Previsione

MISSIONE, PROGRAMMA, TITOLO	DENOMINAZIONE	RESIDUI PRESUNTI AL 31/12/2018	PREVISIONI DEFINITIVE 2018 (2)	PREVISIONI 2019	PREVISIONI 2020	PREVISIONI 2021
	DISAVANZO DI AMMINISTRAZIONE (1)		-	-	-	-
MISSIONE	01 SERVIZI ISTITUZIONALI E GENERALI, DI GESTIONE					
0101 Programma	01 Organi istituzionali					
Totale Programma		- prev. di competenza di cui già impegnato*	-	-	-	-
	01 Organi istituzionali	di cui fondo plur. vincolato	-	-	-	-
		prev. di cassa	-	-	-	-
0102 Programma	02 Segreteria generale					
Totale Programma		- prev. di competenza di cui già impegnato*	-	-	-	-
	02 Segreteria generale	di cui fondo plur. vincolato	-	-	-	-
		prev. di cassa	-	-	-	-
0103 Programma	03 Gestione economica, finanziaria, programmazione, provveditorato					
Totale Programma		- prev. di competenza di cui già impegnato*	-	-	-	-
	Gestione economica, finanziaria, programmazione, provveditorato	di cui fondo plur. vincolato	-	-	-	-
		prev. di cassa	-	-	-	-
0104 Programma	04 Gestione delle Entrate tributarie e servizi fiscali					
Totale Programma		- prev. di competenza di cui già impegnato*	-	-	-	-
	Gestione delle Entrate tributarie e servizi fiscali	di cui fondo plur. vincolato	-	-	-	-
		prev. di cassa	-	-	-	-
0105 Programma	05 gestione dei beni demaniali e patrimoniali					
Totale Programma		- prev. di competenza di cui già impegnato*	-	-	-	-
	gestione dei beni demaniali e patrimoniali	di cui fondo plur. vincolato	-	-	-	-
		prev. di cassa	-	-	-	-

ef

CONSORZIO PER LE AUTOSTRADE SICILIANE

Bilancio di Previsione 2019 - Spese

Allegato n.9 - Bilancio di Previsione

MISSIONE, PROGRAMMA, TITOLO		DENOMINAZIONE	RESIDUI PRESUNTI AL 31/12/2018	PREVISIONI DEFINITIVE 2018 (2)	PREVISIONI 2019	PREVISIONI 2020	PREVISIONI 2021
MISSIONE 01 SERVIZI ISTITUZIONALI E GENERALI, DI GESTIONE							
0106	Programma 06	Ufficio Tecnico					
	Totale Programma		- prev. di competenza di cui gla' impegnato*	-	-	-	-
			di cui fondo plur. vincolato	-	-	-	-
			prev. di cassa	-	-	-	-
0107	Programma 07	Elezioni e consultazioni popolari - Anagrafe e stato civile					
	Totale Programma		- prev. di competenza di cui gla' impegnato*	-	-	-	-
			di cui fondo plur. vincolato	-	-	-	-
			prev. di cassa	-	-	-	-
0108	Programma 08	Statistica e Sistemi informativi					
	Totale Programma		- prev. di competenza di cui gla' impegnato*	-	-	-	-
			di cui fondo plur. vincolato	-	-	-	-
			prev. di cassa	-	-	-	-
0109	Programma 09	Assistenza tecnico amministrativa agli Enti Locali					
	Totale Programma		- prev. di competenza di cui gla' impegnato*	-	-	-	-
			di cui fondo plur. vincolato	-	-	-	-
			prev. di cassa	-	-	-	-
0110	Programma 10	Risorse Umane					
	Totale Programma		- prev. di competenza di cui gla' impegnato*	-	-	-	-
			di cui fondo plur. vincolato	-	-	-	-
			prev. di cassa	-	-	-	-

CONSORZIO PER LE AUTOSTRADE SICILIANE

Bilancio di Previsione 2019 - Spese

Allegato n.9 - Bilancio di Previsione

MISSIONE, PROGRAMMA, TITOLO	DENOMINAZIONE	RESIDUI PRESUNTI AL 31/12/2018	PREVISIONI DEFINITIVE 2018 (2)	PREVISIONI 2019	PREVISIONI 2020	PREVISIONI 2021
MISSIONE	01 SERVIZI ISTITUZIONALI E GENERALI, DI GESTIONE					
0111 Programma	11 Altri Servizi Generali					
		- prev. di competenza	-	-	-	-
		di cui glie' impegnato*		-	-	-
		di cui fondo plur. vincolato	-	-	-	-
		prev. di cassa	-	-	-	-
0112 Programma	12 Politica regionale unitaria per i servizi istituzionali, generali e di gestione					
		- prev. di competenza	-	-	-	-
		di cui glie' impegnato*		-	-	-
		di cui fondo plur. vincolato	-	-	-	-
		prev. di cassa	-	-	-	-
		- prev. di competenza	-	-	-	-
		di cui glie' impegnato*		-	-	-
		di cui fondo plur. vincolato	-	-	-	-
		prev. di cassa	-	-	-	-
TOTALE MISSIONE 01	SERVIZI ISTITUZIONALI E GENERALI, DI GESTIONE					

8

CONSORZIO PER LE AUTOSTRADE SICILIANE

Bilancio di Previsione 2019 - Spese

Allegato n.9 - Bilancio di Previsione

MISSIONE, PROGRAMMA, TITOLO		DENOMINAZIONE	RESIDUI PRESUNTI AL 31/12/2018	PREVISIONI DEFINITIVE 2018 (2)	PREVISIONI 2019	PREVISIONI 2020	PREVISIONI 2021
MISSIONE		02 GIUSTIZIA					
0201	Programma	01 Uffici Giudiziari					
	Totale Programma						
			- prev. di competenza di cui già impegnato*	-	-	-	-
			di cui fondo plur. vincolato	-	-	-	-
			prev. di cassa	-	-	-	-
0202	Programma	02 Casa circondariale e altri servizi					
	Totale Programma						
			- prev. di competenza di cui già impegnato*	-	-	-	-
			di cui fondo plur. vincolato	-	-	-	-
			prev. di cassa	-	-	-	-
0203	Programma	03 Polizia regionale unitaria per la giustizia					
	Totale Programma						
			- prev. di competenza di cui già impegnato*	-	-	-	-
			di cui fondo plur. vincolato	-	-	-	-
			prev. di cassa	-	-	-	-
			- prev. di competenza di cui già impegnato*	-	-	-	-
			di cui fondo plur. vincolato	-	-	-	-
			prev. di cassa	-	-	-	-
TOTALE MISSIONE 02 GIUSTIZIA							

[Handwritten signature]

CONSORZIO PER LE AUTOSTRADE SICILIANE

Bilancio di Previsione 2019 - Spese

Allegato n.9 - Bilancio di Previsione

MISSIONE, PROGRAMMA, TITOLO	DENOMINAZIONE	RESIDUI PRESUNTI AL 31/12/2018	PREVISIONI DEFINITIVE 2018 (2)	PREVISIONI 2019	PREVISIONI 2020	PREVISIONI 2021
MISSIONE						
0301	03 ORDINE PUBBLICO E SICUREZZA					
	01 Polizia Locale e amministrativa					
	Totale Programma					
		- prev. di competenza di cui già impegnato*	-	-	-	-
		di cui fondo plur. vincolato	-	-	-	-
		prev. di cassa	-	-	-	-
0302	02 Sistema Integrato di sicurezza urbana					
	Totale Programma					
		- prev. di competenza di cui già impegnato*	-	-	-	-
		di cui fondo plur. vincolato	-	-	-	-
		prev. di cassa	-	-	-	-
0303	03 Politica regionale unitaria per l'ordine pubblico e la sicurezza					
	Totale Programma					
		- prev. di competenza di cui già impegnato*	-	-	-	-
		di cui fondo plur. vincolato	-	-	-	-
		prev. di cassa	-	-	-	-
		- prev. di competenza di cui già impegnato*	-	-	-	-
		di cui fondo pluriennale vinc.	-	-	-	-
		prev. di cassa	-	-	-	-
TOTALE MISSIONE 03 ORDINE PUBBLICO E SICUREZZA						



CONSORZIO PER LE AUTOSTRADE SICILIANE

Bilancio di Previsione 2019 - Spese

Allegato n.9 - Bilancio di Previsione

MISSIONE, PROGRAMMA, TITOLO		DENOMINAZIONE	RESIDUI PRESUNTI AL 31/12/2018	PREVISIONI DEFINITIVE 2018 (2)	PREVISIONI 2019	PREVISIONI 2020	PREVISIONI 2021
MISSIONE		04 ISTRUZIONE E DIRITTO ALLO STUDIO					
0401	Programma	01 Istruzione prescolastica					
	Totale Programma		- prev. di competenza di cui già impegnato*	-	-	-	-
		01 Istruzione prescolastica					
			di cui fondo plur. vincolato	-	-	-	-
			prev. di cassa	-	-	-	-
0402	Programma	02 Altri ordini di istruzione non universitaria					
	Totale Programma		- prev. di competenza di cui già impegnato*	-	-	-	-
		02 Altri ordini di istruzione non universitaria					
			di cui fondo plur. vincolato	-	-	-	-
			prev. di cassa	-	-	-	-
0403	Programma	03 Edilizia scolastica					
	Totale Programma		- prev. di competenza di cui già impegnato*	-	-	-	-
		03 Edilizia scolastica					
			di cui fondo plur. vincolato	-	-	-	-
			prev. di cassa	-	-	-	-
0404	Programma	04 Istruzione Universitaria					
	Totale Programma		- prev. di competenza di cui già impegnato*	-	-	-	-
		04 Istruzione Universitaria					
			di cui fondo plur. vincolato	-	-	-	-
			prev. di cassa	-	-	-	-
0405	Programma	05 Istruzione tecnica superiore					
	Totale Programma		- prev. di competenza di cui già impegnato*	-	-	-	-
		05 Istruzione tecnica superiore					
			di cui fondo plur. vincolato	-	-	-	-
			prev. di cassa	-	-	-	-

Handwritten signature

CONSORZIO PER LE AUTOSTRADE SICILIANE

Bilancio di Previsione 2019 - Spese

Allegato n.9 - Bilancio di Previsione

MISSIONE, PROGRAMMA, TITOLO	DENOMINAZIONE	RESIDUI PRESUNTI AL 31/12/2018	PREVISIONI DEFINITIVE 2018 (2)	PREVISIONI 2019	PREVISIONI 2020	PREVISIONI 2021
MISSIONE	04 ISTRUZIONE E DIRITTO ALLO STUDIO					
0406 Programma	05 Servizi ausiliari all'istruzione					
		- prev. di competenza	-	-	-	-
		di cui già impegnato*		-	-	-
		di cui fondo plur. vincolato	-	-	-	-
		prev. di cassa	-	-	-	-
0407 Programma	07 Diritto allo studio					
		- prev. di competenza	-	-	-	-
		di cui già impegnato*		-	-	-
		di cui fondo plur. vincolato	-	-	-	-
		prev. di cassa	-	-	-	-
0408 Programma	08 Politica regionale unitaria per l'istruzione e il diritto allo studio					
		- prev. di competenza	-	-	-	-
		di cui già impegnato*		-	-	-
		di cui fondo plur. vincolato	-	-	-	-
		prev. di cassa	-	-	-	-
		- prev. di competenza	-	-	-	-
		di cui già impegnato*		-	-	-
		di cui fondo plur. vincolato	-	-	-	-
		vinc.	-	-	-	-
		prev. di cassa	-	-	-	-
TOTALE MISSIONE 04	ISTRUZIONE E DIRITTO ALLO STUDIO					

CONSORZIO PER LE AUTOSTRADE SICILIANE

Bilancio di Previsione 2019 - Spese

Allegato n.9 - Bilancio di Previsione

MISSIONE, PROGRAMMA, TITOLO	DENOMINAZIONE	RESIDUI PRESUNTI AL 31/12/2018	PREVISIONI DEFINITIVE 2018 (2)	PREVISIONI 2019	PREVISIONI 2020	PREVISIONI 2021
MISSIONE	05 TUTELA E VALORIZZAZIONE DEI BENI ED ATTIVITA' CULTURALI					
0501 Programma	01 Valorizzazione dei beni di interesse storico.	- prev. di competenza di cui già impegnato*	-	-	-	-
Totale Programma		di cui fondo plur. vincolato prev. di cassa	-	-	-	-
0502 Programma	02 Attività culturali e interventi diversi nel settore culturale	- prev. di competenza di cui già impegnato*	-	-	-	-
Totale Programma		di cui fondo plur. vincolato prev. di cassa	-	-	-	-
0503 Programma	03 Politica regionale unitaria per la tutela dei beni e delle attività culturali	- prev. di competenza di cui già impegnato*	-	-	-	-
Totale Programma		di cui fondo plur. vincolato prev. di cassa	-	-	-	-
TOTALE MISSIONE 05	TUTELA E VALORIZZAZIONE DEI BENI ED ATTIVITA' CULTURALI		-	-	-	-

Handwritten signature and initials

CONSORZIO PER LE AUTOSTRADE SICILIANE

Bilancio di Previsione 2019 - Spese

Allegato n.9 - Bilancio di Previsione

MISSIONE, PROGRAMMA, TITOLO	DENOMINAZIONE	RESIDUI PRESUNTI AL 31/12/2018	PREVISIONI DEFINITIVE 2018 (2)	PREVISIONI 2019	PREVISIONI 2020	PREVISIONI 2021
MISSIONE	06 POLITICHE GIOVANILI, SPORT E TEMPO LIBERO					
0601 Programma	01 Sport e tempo libero					
		- prev. di competenza	-	-	-	-
		di cui già impegnato*		-	-	-
		di cui fondo plur. vincolato	-	-	-	-
		prev. di cassa	-	-	-	-
0602 Programma	02 Giovani					
		- prev. di competenza	-	-	-	-
		di cui già impegnato*		-	-	-
		di cui fondo plur. vincolato	-	-	-	-
		prev. di cassa	-	-	-	-
0603 Programma	03 Politica regionale unitaria per i giovani, lo sport e il tempo libero					
		- prev. di competenza	-	-	-	-
		di cui già impegnato*		-	-	-
		di cui fondo plur. vincolato	-	-	-	-
		prev. di cassa	-	-	-	-
		- prev. di competenza	-	-	-	-
		di cui già impegnato*		-	-	-
		di cui fondo pluriennale vinc.	-	-	-	-
		prev. di cassa	-	-	-	-
TOTALE MISSIONE 06	POLITICHE GIOVANILI, SPORT E TEMPO LIBERO					

CONSORZIO PER LE AUTOSTRADE SICILIANE

Bilancio di Previsione 2019 - Spese

Allegato n.9 - Bilancio di Previsione

MISSIONE, PROGRAMMA, TITOLO		DENOMINAZIONE	RESIDUI PRESUNTI AL 31/12/2018	PREVISIONI DEFINITIVE 2018 (2)	PREVISIONI 2019	PREVISIONI 2020	PREVISIONI 2021
MISSIONE 07 TURISMO							
0701	Programma	01 Sviluppo e valorizzazione del turismo					
	Totale Programma	01 Sviluppo e valorizzazione del turismo	- prev. di competenza di cui già impegnato*	-	-	-	-
			di cui fondo plur. vincolato	-	-	-	-
			prev. di cassa	•	-	-	-
0702	Programma	02 Politica regionale unitaria per il turismo					
	Totale Programma	02 Politica regionale unitaria per il turismo	- prev. di competenza di cui già impegnato*	-	-	-	-
			di cui fondo plur. vincolato	•	•	•	•
			prev. di cassa	•	-	-	-
			• prev. di competenza di cui già impegnato*	•	•	•	•
			di cui fondo pluriennale vinc.	•	•	•	•
			prev. di cassa	•	•	•	•
TOTALE MISSIONE 07 TURISMO							

CONSORZIO PER LE AUTOSTRADE SICILIANE

Bilancio di Previsione 2019 - Spese

Allegato n.9 - Bilancio di Previsione

MISSIONE, PROGRAMMA, TITOLO	DENOMINAZIONE	RESIDUI PRESUNTI AL 31/12/2018	PREVISIONI DEFINITIVE 2018 (2)	PREVISIONI 2019	PREVISIONI 2020	PREVISIONI 2021
MISSIONE	08 ASSETTO DEL TERRITORIO ED EDILIZIA ABITATIVA					
0801 Programma	01 Urbanistica e assetto del territorio					
	Totale Programma					
		- prev. di competenza di cui gla' impegnato*	-	-	-	-
		di cui fondo plur. vincolato	-	-	-	-
		prev. di cassa	-	-	-	-
0802 Programma	02 Edilizia residenziale pubblica e locale e piani di edilizia economico-popolare					
	Totale Programma					
		- prev. di competenza di cui gla' impegnato*	-	-	-	-
		di cui fondo plur. vincolato	-	-	-	-
		prev. di cassa	-	-	-	-
0803 Programma	03 Politica regionale unitaria per l'assetto del territorio e l'edilizia abitativa					
	Totale Programma					
		- prev. di competenza di cui gla' impegnato*	-	-	-	-
		di cui fondo plur. vincolato	-	-	-	-
		prev. di cassa	-	-	-	-
		- prev. di competenza di cui gla' impegnato*	-	-	-	-
		di cui fondo plur. vincolato	-	-	-	-
		prev. di cassa	-	-	-	-
TOTALE MISSIONE 08	ASSETTO DEL TERRITORIO ED EDILIZIA ABITATIVA					
		prev. di cassa	-	-	-	-

CONSORZIO PER LE AUTOSTRADE SICILIANE

Bilancio di Previsione 2019 - Spese

Allegato n.9 - Bilancio di Previsione

MISSIONE, PROGRAMMA, TITOLO		DENOMINAZIONE	RESIDUI PRESUNTI AL 31/12/2018	PREVISIONI DEFINITIVE 2018 (2)	PREVISIONI 2019	PREVISIONI 2020	PREVISIONI 2021
MISSIONE 08 SVILUPPO SOSTENIBILE E TUTELA DEL TERRITORIO E DELL'AMBIENTE							
0801	Programma	01 Difesa del suolo	- prev. di competenza di cui già impegnato*	-	-	-	-
	Totale Programma		di cui fondo plur. vincolato prev. di cassa	-	-	-	-
0802	Programma	02 Tutela, valorizzazione e recupero ambientale	- prev. di competenza di cui già impegnato*	-	-	-	-
	Totale Programma		di cui fondo plur. vincolato prev. di cassa	-	-	-	-
0803	Programma	03 Rifiuti	- prev. di competenza di cui già impegnato*	-	-	-	-
	Totale Programma		di cui fondo plur. vincolato prev. di cassa	-	-	-	-
0804	Programma	04 Servizio idrico integrato	- prev. di competenza di cui già impegnato*	-	-	-	-
	Totale Programma		di cui fondo plur. vincolato prev. di cassa	-	-	-	-
0805	Programma	05 Aree protette, parchi naturali, protezione naturalistica e forestazione	- prev. di competenza di cui già impegnato*	-	-	-	-
	Totale Programma		di cui fondo plur. vincolato prev. di cassa	-	-	-	-

CONSORZIO PER LE AUTOSTRADE SICILIANE

Bilancio di Previsione 2019 - Spese

Allegato n.9 - Bilancio di Previsione

MISSIONE, PROGRAMMA, TITOLO	DENOMINAZIONE	RESIDUI PRESUNTI AL 31/12/2018	PREVISIONI DEFINITIVE 2018 (2)	PREVISIONI 2019	PREVISIONI 2020	PREVISIONI 2021
MISSIONE	09 SVILUPPO SOSTENIBILE E TUTELA DEL TERRITORIO E DELL'AMBIENTE					
0906 Programma	06 Tutela e valorizzazione delle risorse idriche	- prev. di competenza	-	-	-	-
Totale Programma	06 Tutela e valorizzazione delle risorse idriche	di cui già impegnato*		-	-	-
		di cui fondo plur. vincolato	-	-	-	-
0907 Programma	07 Sviluppo sostenibile territorio montano piccoli Comuni	prev. di cassa	-	-	-	-
Totale Programma	07 Sviluppo sostenibile territorio montano piccoli Comuni	- prev. di competenza	-	-	-	-
		di cui già impegnato*		-	-	-
		di cui fondo plur. vincolato	-	-	-	-
0908 Programma	08 Qualità dell'aria e riduzione dell'inquinamento	prev. di cassa	-	-	-	-
Totale Programma	08 Qualità dell'aria e riduzione dell'inquinamento	- prev. di competenza	-	-	-	-
		di cui già impegnato*		-	-	-
		di cui fondo plur. vincolato	-	-	-	-
0909 Programma	09 Politica regionale unitaria per lo sviluppo sostenibile e la tutela del territorio e dell'ambiente	prev. di cassa	-	-	-	-
Totale Programma	09 Politica regionale unitaria per lo sviluppo sostenibile e la tutela del territorio e dell'ambiente	- prev. di competenza	-	-	-	-
		di cui già impegnato*		-	-	-
		di cui fondo plur. vincolato	-	-	-	-
TOTALE MISSIONE 09	SVILUPPO SOSTENIBILE E TUTELA DEL TERRITORIO E DELL'AMBIENTE	prev. di cassa	-	-	-	-
		di cui già impegnato*		-	-	-
		di cui fondo plur. vincolato	-	-	-	-

CONSORZIO PER LE AUTOSTRADE SICILIANE

Bilancio di Previsione 2019 - Spese

Allegato n.9 - Bilancio di Previsione

MISSIONE, PROGRAMMA, TITOLO	DENOMINAZIONE	RESIDUI PRESUNTI AL 31/12/2016	PREVISIONI DEFINITIVE 2016 (2)	PREVISIONI 2019	PREVISIONI 2020	PREVISIONI 2021
MISSIONE	10 TRASPORTI E DIRITTO ALLA MOBILITA'					
1001 Programma	01 Trasporto ferroviario					
		- prev. di competenza	-	-	-	-
Totale Programma	01 Trasporto ferroviario	di cui gia' impegnato*		-	-	-
		di cui fondo plur. vincolato		-	-	-
		prev. di cassa	-	-	-	-
1002 Programma	02 Trasporto pubblico locale					
		- prev. di competenza	-	-	-	-
Totale Programma	02 Trasporto pubblico locale	di cui gia' impegnato*		-	-	-
		di cui fondo plur. vincolato	-	-	-	-
		prev. di cassa	-	-	-	-
1003 Programma	03 Trasporto per vie d'acqua					
		- prev. di competenza	-	-	-	-
Totale Programma	03 Trasporto per vie d'acqua	di cui gia' impegnato*		-	-	-
		di cui fondo plur. vincolato	-	-	-	-
		prev. di cassa	-	-	-	-
1004 Programma	04 Altre modalità di trasporto					
		- prev. di competenza	-	-	-	-
Totale Programma	04 Altre modalità di trasporto	di cui gia' impegnato*		-	-	-
		di cui fondo plur. vincolato	-	-	-	-
		prev. di cassa	-	-	-	-
1005 Programma	05 Viabilità e infrastrutture stradali					
		59.912.210,84 prev. di competenza	115.118.034,01	114.146.928,06	89.771.755,56	89.771.755,56
Totale 1	Spese correnti	di cui gia' impegnato*	(32.602.807,67)	(2.534.605,47)	(-)	(-)
		di cui fondo plur. vincolato	(1.099.361,72)	(-)	(-)	(-)
		prev. di cassa	183.198.341,95	174.069.138,90		

Handwritten signature and initials.

CONSORZIO PER LE AUTOSTRADE SICILIANE

Bilancio di Previsione 2019 - Spese

Allegato n.9 - Bilancio di Previsione

MISSIONE, PROGRAMMA, TITOLO	DENOMINAZIONE	RESIDUI PRESUNTI AL 31/12/2018	PREVISIONI DEFINITIVE 2018 (2)	PREVISIONI 2019	PREVISIONI 2020	PREVISIONI 2021
MISSIONE	10 TRASPORTI E DIRITTO ALLA MOBILITA'					
1005 Programma	05 Viabilità e Infrastrutture stradali	187.087.494,61	215.879.013,89	186.565.440,70	211.891.835,28	210.640.313,56
				(26.113.888,20)	(-)	(-)
	Spese in conto capitale		(-)	(-)	(-)	(-)
			341.439.114,27	353.882.935,51		
		227.009.705,65	330.997.047,90	300.712.368,76	301.863.580,84	300.412.069,12
				58.716.796,87	2.534.605,47	-
			1.099.361,72	-	-	-
			524.637.456,22	527.722.074,41		
1006 Programma	06 Politica regionale unitaria per i trasporti e il diritto alla mobilità					
			-	-	-	-
				-	-	-
				-	-	-
				-	-	-
		227.009.705,65	330.997.047,90	300.712.368,76	301.863.580,84	300.412.069,12
				58.716.796,87	2.534.605,47	-
			1.099.361,72	-	-	-
			524.637.456,22	527.722.074,41		
TOTALE MISSIONE 10	TRASPORTI E DIRITTO ALLA MOBILITA'					

CONSORZIO PER LE AUTOSTRADE SICILIANE

Bilancio di Previsione 2019 - Spese

Allegato n.9 - Bilancio di Previsione

MISSIONE, PROGRAMMA, TITOLO	DENOMINAZIONE	RESIDUI PRESUNTI AL 31/12/2018	PREVISIONI DEFINITIVE 2018 (2)	PREVISIONI 2019	PREVISIONI 2020	PREVISIONI 2021
MISSIONE	11 SOCCORSO CIVILE					
1101 Programma	01 Sistema di protezione civile					
		- prev. di competenza	-	-	-	-
Totale Programma	01 Sistema di protezione civile	di cui gla' impegnato*		-	-	-
		di cui fondo plur. vincolato	-	-	-	-
		prev. di cassa	-	-	-	-
1102 Programma	02 Interventi a seguito di calamità naturali					
		- prev. di competenza	-	-	-	-
Totale Programma	02 Interventi a seguito di calamità naturali	di cui gla' impegnato*		-	-	-
		di cui fondo plur. vincolato	-	-	-	-
		prev. di cassa	-	-	-	-
1103 Programma	03 Politica regionale unitaria per il soccorso e la protezione civile					
		- prev. di competenza	-	-	-	-
Totale Programma	03 Politica regionale unitaria per il soccorso e la protezione civile	di cui gla' impegnato*		-	-	-
		di cui fondo plur. vincolato	-	-	-	-
		prev. di cassa	-	-	-	-
		- prev. di competenza	-	-	-	-
		di cui gla' impegnato*		-	-	-
		di cui fondo pluriennale vinc.	-	-	-	-
		prev. di cassa	-	-	-	-
TOTALE MISSIONE 11 SOCCORSO CIVILE						

CONSORZIO PER LE AUTOSTRADE SICILIANE

Bilancio di Previsione 2019 - Spese

Allegato n.9 - Bilancio di Previsione

MISSIONE, PROGRAMMA, TITOLO	DENOMINAZIONE	RESIDUI PRESUNTI AL 31/12/2018	PREVISIONI DEFINITIVE 2018 (2)	PREVISIONI 2019	PREVISIONI 2020	PREVISIONI 2021
MISSIONE	12 DIRITTI SOCIALI, POLITICHE SOCIALI E FAMIGLIA					
1201 Programma	01 Interventi per l'infanzia e per i minori e per asili nido					
		- prev. di competenza	-	-	-	-
		di cui già impegnato*		-	-	-
		di cui fondo plur. vincolato	-	-	-	-
		prev. di cassa	-	-	-	-
1202 Programma	02 Interventi per la disabilità					
		- prev. di competenza	-	-	-	-
		di cui già impegnato*		-	-	-
		di cui fondo plur. vincolato	-	-	-	-
		prev. di cassa	-	-	-	-
1203 Programma	03 Interventi per gli anziani					
		- prev. di competenza	-	-	-	-
		di cui già impegnato*		-	-	-
		di cui fondo plur. vincolato	-	-	-	-
		prev. di cassa	-	-	-	-
1204 Programma	04 Interventi per soggetti a rischio di esclusione sociale					
		- prev. di competenza	-	-	-	-
		di cui già impegnato*		-	-	-
		di cui fondo plur. vincolato	-	-	-	-
		prev. di cassa	-	-	-	-
1205 Programma	05 Interventi per le famiglie					
		- prev. di competenza	-	-	-	-
		di cui già impegnato*		-	-	-
		di cui fondo plur. vincolato	-	-	-	-
		prev. di cassa	-	-	-	-

CONSORZIO PER LE AUTOSTRADE SICILIANE

Bilancio di Previsione 2019 - Spese

Allegato n.9 - Bilancio di Previsione

MISSIONE, PROGRAMMA, TITOLO	DENOMINAZIONE	RESIDUI PRESUNTI AL 31/12/2018	PREVISIONI DEFINITIVE 2018 (2)	PREVISIONI 2019	PREVISIONI 2020	PREVISIONI 2021
MISSIONE	12 DIRITTI SOCIALI, POLITICHE SOCIALI E FAMIGLIA					
1206 Programma	06 Interventi per il diritto alla casa	- prev. di competenza	-	-	-	-
Totale Programma		di cui già impegnato*		-	-	-
		di cui fondo plur. vincolato		-	-	-
		prev. di cassa		-	-	-
1207 Programma	07 Programmazione e governo della rete dei servizi socio-sanitari e sociali	- prev. di competenza	-	-	-	-
Totale Programma		di cui già impegnato*		-	-	-
		di cui fondo plur. vincolato		-	-	-
		prev. di cassa		-	-	-
1208 Programma	08 Cooperazione e associazionismo	- prev. di competenza	-	-	-	-
Totale Programma		di cui già impegnato*		-	-	-
		di cui fondo plur. vincolato		-	-	-
		prev. di cassa		-	-	-
1209 Programma	09 Servizio necroscopico e cimiteriale	- prev. di competenza	-	-	-	-
Totale Programma		di cui già impegnato*		-	-	-
		di cui fondo plur. vincolato		-	-	-
		prev. di cassa		-	-	-
1210 Programma	10 Politica regionale unitaria per i diritti sociali e la famiglia	- prev. di competenza	-	-	-	-
Totale Programma		di cui già impegnato*		-	-	-
		di cui fondo plur. vincolato		-	-	-
		prev. di cassa		-	-	-

CONSORZIO PER LE AUTOSTRADE SICILIANE**Bilancio di Previsione 2019 - Spese****Allegato n.9 - Bilancio di Previsione**

MISSIONE, PROGRAMMA, TITOLO	DENOMINAZIONE	RESIDUI PRESUNTI AL 31/12/2018	PREVISIONI DEFINITIVE 2018 (2)	PREVISIONI 2019	PREVISIONI 2020	PREVISIONI 2021
MISSIONE 12	12 DIRITTI SOCIALI, POLITICHE SOCIALI E FAMIGLIA					
		- prov. di competenza	-	-	-	-
		di cui già impegnato*		-	-	-
		di cui fondo pluriennale vinc.	-	-	-	-
TOTALE MISSIONE 12	DIRITTI SOCIALI, POLITICHE SOCIALI E FAMIGLIA	prov. di cassa	-	-	-	-



CONSORZIO PER LE AUTOSTRADE SICILIANE

Bilancio di Previsione 2019 - Spese

Allegato n.9 - Bilancio di Previsione

MISSIONE, PROGRAMMA, TITOLO	DENOMINAZIONE	RESIDUI PRESUNTI AL 31/12/2018	PREVISIONI DEFINITIVE 2018 (2)	PREVISIONI 2019	PREVISIONI 2020	PREVISIONI 2021
MISSIONE	13 TUTELA DELLA SALUTE					
1301 Programma	01 Servizio sanitario regionale - finanziamento ordinario corrente per la garanzia del LEA	- prev. di competenza di cui già impegnato*	-	-	-	-
Totale Programma	01 Servizio sanitario regionale - finanziamento ordinario corrente per la garanzia del LEA	di cui fondo plur. vincolato prev. di cassa	-	-	-	-
1302 Programma	02 Servizio sanitario regionale - finanziamento aggiuntivo corrente per livelli di assistenza superiore al LEA	- prev. di competenza di cui già impegnato*	-	-	-	-
Totale Programma	02 Servizio sanitario regionale - finanziamento aggiuntivo corrente per livelli di assistenza superiore al LEA	di cui fondo plur. vincolato prev. di cassa	-	-	-	-
1303 Programma	03 Servizio sanitario regionale - finanziamento aggiuntivo corrente per la copertura dello squilibrio del bilancio corrente	- prev. di competenza di cui già impegnato*	-	-	-	-
Totale Programma	03 Servizio sanitario regionale - finanziamento aggiuntivo corrente per la copertura dello squilibrio del bilancio corrente	di cui fondo plur. vincolato prev. di cassa	-	-	-	-
1304 Programma	04 Servizio sanitario regionale - ripiano di disavanzi sanitari relativi ad esercizi pregressi	- prev. di competenza di cui già impegnato*	-	-	-	-
Totale Programma	04 Servizio sanitario regionale - ripiano di disavanzi sanitari relativi ad esercizi pregressi	di cui fondo plur. vincolato prev. di cassa	-	-	-	-
1305 Programma	05 Servizio sanitario regionale - investimenti sanitari	- prev. di competenza di cui già impegnato*	-	-	-	-
Totale Programma	05 Servizio sanitario regionale - investimenti sanitari	di cui fondo plur. vincolato prev. di cassa	-	-	-	-

QVW 22

CONSORZIO PER LE AUTOSTRADE SICILIANE

Bilancio di Previsione 2019 - Spese

Allegato n.9 - Bilancio di Previsione

MISSIONE, PROGRAMMA, TITOLO	DENOMINAZIONE	RESIDUI PRESUNTI AL 31/12/2018	PREVISIONI DEFINITIVE 2018 (2)	PREVISIONI 2019	PREVISIONI 2020	PREVISIONI 2021
MISSIONE	13 TUTELA DELLA SALUTE					
1306 Programma	06 Servizio sanitario regionale - restituzioni maggiori gettiti SSN					
Totale Programma		- prev. di competenza di cui già impegnato*	-	-	-	-
		di cui fondo plur. vincolato	-	-	-	-
		prev. di cassa	-	-	-	-
1307 Programma	07 Ulteriori spese in materia sanitaria					
Totale Programma		- prev. di competenza di cui già impegnato*	-	-	-	-
		di cui fondo plur. vincolato	-	-	-	-
		prev. di cassa	-	-	-	-
1308 Programma	08 Politica regionale unitaria per la tutela della salute					
Totale Programma		- prev. di competenza di cui già impegnato*	-	-	-	-
		di cui fondo plur. vincolato	-	-	-	-
		prev. di cassa	-	-	-	-
		- prev. di competenza di cui già impegnato*	-	-	-	-
		di cui fondo pluriennale vinc.	-	-	-	-
		prev. di cassa	-	-	-	-
TOTALE MISSIONE 13	TUTELA DELLA SALUTE					

CONSORZIO PER LE AUTOSTRADE SICILIANE

Bilancio di Previsione 2019 - Spese

Allegato n.9 - Bilancio di Previsione

MISSIONE, PROGRAMMA, TITOLO		DENOMINAZIONE	RESIDUI PRESUNTI AL 31/12/2018	PREVISIONI DEFINITIVE 2018 (2)	PREVISIONI 2019	PREVISIONI 2020	PREVISIONI 2021
MISSIONE		14 SVILUPPO ECONOMICO E COMPETITIVITA'					
1401	Programma	01 Industria e PMI e artigianato					
	Totale Programma		- prev. di competenza di cui già impegnato*	-	-	-	-
			di cui fondo plur. vincolato	-	-	-	-
			prev. di cassa	-	-	-	-
1402	Programma	02 Commercio - reti distributive - tutela dei consumatori					
	Totale Programma		- prev. di competenza di cui già impegnato*	-	-	-	-
			di cui fondo plur. vincolato	-	-	-	-
			prev. di cassa	-	-	-	-
1403	Programma	03 Ricerca e innovazione					
	Totale Programma		- prev. di competenza di cui già impegnato*	-	-	-	-
			di cui fondo plur. vincolato	-	-	-	-
			prev. di cassa	-	-	-	-
1404	Programma	04 Reti e altri servizi di pubblica utilità					
	Totale Programma		- prev. di competenza di cui già impegnato*	-	-	-	-
			di cui fondo plur. vincolato	-	-	-	-
			prev. di cassa	-	-	-	-
1405	Programma	05 Politica regionale unitaria per lo sviluppo economico e la competitività					
	Totale Programma		- prev. di competenza di cui già impegnato*	-	-	-	-
			di cui fondo plur. vincolato	-	-	-	-
			prev. di cassa	-	-	-	-

CONSORZIO PER LE AUTOSTRADE SICILIANE**Bilancio di Previsione 2019 - Spese****Allegato n.9 - Bilancio di Previsione**

MISSIONE, PROGRAMMA, TITOLO	DENOMINAZIONE	RESIDUI PRELUMI AL 31/12/2018	PREVISIONI DEFINITIVE 2018 (2)	PREVISIONI 2019	PREVISIONI 2020	PREVISIONI 2021
MISSIONE 14	SVILUPPO ECONOMICO E COMPETITIVITA'					
		- prev. di competenza di cui già impegnato*	-	-	-	-
		di cui fondo pluriennale vinc.	-	-	-	-
TOTALE MISSIONE 14	SVILUPPO ECONOMICO E COMPETITIVITA'	prev. di cassa	-	-	-	-



CONSORZIO PER LE AUTOSTRADE SICILIANE

Bilancio di Previsione 2019 - Spese

Allegato n.9 - Bilancio di Previsione

MISSIONE, PROGRAMMA, TITOLO	DENOMINAZIONE	RESIDUI PRESUNTI AL 31/12/2018	PREVISIONI DEFINITIVE 2018 (2)	PREVISIONI 2019	PREVISIONI 2020	PREVISIONI 2021
MISSIONE	15 POLITICHE PER IL LAVORO E LA FORMAZIONE PROFESSIONALE					
1501 Programma	01 Servizi per lo sviluppo del mercato del lavoro					
		- prev. di competenza	-	-	-	-
Totale Programma	01 Servizi per lo sviluppo del mercato del lavoro	di cui già impegnato*		-	-	-
		di cui fondo plur. vincolato		-	-	-
		prev. di cassa	-	-	-	-
1502 Programma	02 Formazione professionale					
		- prev. di competenza	-	-	-	-
Totale Programma	02 Formazione professionale	di cui già impegnato*		-	-	-
		di cui fondo plur. vincolato		-	-	-
		prev. di cassa	-	-	-	-
1503 Programma	03 Sostegno all'occupazione					
		- prev. di competenza	-	-	-	-
Totale Programma	03 Sostegno all'occupazione	di cui già impegnato*		-	-	-
		di cui fondo plur. vincolato		-	-	-
		prev. di cassa	-	-	-	-
1504 Programma	04 Politica regionale unitaria per il lavoro e la formazione professionale					
		- prev. di competenza	-	-	-	-
Totale Programma	04 Politica regionale unitaria per il lavoro e la formazione professionale	di cui già impegnato*		-	-	-
		di cui fondo plur. vincolato		-	-	-
		prev. di cassa	-	-	-	-
TOTALE MISSIONE 15	POLITICHE PER IL LAVORO E LA FORMAZIONE PROFESSIONALE					
		- prev. di competenza	-	-	-	-
		di cui già impegnato*		-	-	-
		di cui fondo pluriennale vinc.		-	-	-
		prev. di cassa	-	-	-	-

CONSORZIO PER LE AUTOSTRADE SICILIANE

Bilancio di Previsione 2019 - Spese

Allegato n.9 - Bilancio di Previsione

MISSIONE, PROGRAMMA, TITOLO	DENOMINAZIONE	RESIDUI PRESUNTI AL 31/12/2018	PREVISIONI DEFINITIVE 2018 (2)	PREVISIONI 2019	PREVISIONI 2020	PREVISIONI 2021
MISSIONE	16 AGRICOLTURA, POLITICHE AGROALIMENTARI E PESCA					
1601 Programma	01 Sviluppo del sistema agricolo e del sistema agroalimentare					
	Totale Programma					
		- prev. di competenza	-	-	-	-
		di cui già impegnato*		-	-	-
		di cui fondo plur. vincolato	-	-	-	-
		prev. di cassa	-	-	-	-
1602 Programma	02 Caccia e pesca					
	Totale Programma					
		- prev. di competenza	-	-	-	-
		di cui già impegnato*		-	-	-
		di cui fondo plur. vincolato	-	-	-	-
		prev. di cassa	-	-	-	-
1603 Programma	03 Politica regionale unitaria per l'agricoltura, i sistemi agroalimentari, la caccia e la pesca					
	Totale Programma					
		- prev. di competenza	-	-	-	-
		di cui già impegnato*		-	-	-
		di cui fondo plur. vincolato	-	-	-	-
		prev. di cassa	-	-	-	-
		- prev. di competenza	-	-	-	-
		di cui già impegnato*		-	-	-
		di cui fondo pluriennale	-	-	-	-
		vinc.	-	-	-	-
		prev. di cassa	-	-	-	-
TOTALE MISSIONE 16	AGRICOLTURA, POLITICHE AGROALIMENTARI E PESCA					

Handwritten signature and initials

CONSORZIO PER LE AUTOSTRADE SICILIANE

Bilancio di Previsione 2019 - Spese

Allegato n.9 - Bilancio di Previsione

MISSIONE, PROGRAMMA, TITOLO		DENOMINAZIONE	RESIDUI PRESUNTI AL 31/12/2018	PREVISIONI DEFINITIVE 2018 (2)	PREVISIONI 2019	PREVISIONI 2020	PREVISIONI 2021
MISSIONE 17 ENERGIA E DIVERSIFICAZIONE DELLE FONTI ENERGETICHE							
1701	Programma	01 Fonti energetiche					
	Totale Programma	01 Fonti energetiche					
			- prev. di competenza	-	-	-	-
			di cui già impegnato*		-	-	-
			di cui fondo plur. vincolato	-	-	-	-
			prev. di cassa	-	-	-	-
1702	Programma	02 Politica regionale unitaria per l'energia e la diversificazione delle fonti energetiche					
	Totale Programma	02 Politica regionale unitaria per l'energia e la diversificazione delle fonti energetiche					
			- prev. di competenza	-	-	-	-
			di cui già impegnato*		-	-	-
			di cui fondo plur. vincolato	-	-	-	-
			prev. di cassa	-	-	-	-
			- prev. di competenza	-	-	-	-
			di cui già impegnato*		-	-	-
			di cui fondo pluriennale vinc.	-	-	-	-
			prev. di cassa	-	-	-	-
TOTALE MISSIONE 17		ENERGIA E DIVERSIFICAZIONE DELLE FONTI ENERGETICHE					
			prev. di cassa	-	-	-	-

[Handwritten signature]

[Handwritten signature]

CONSORZIO PER LE AUTOSTRADE SICILIANE

Bilancio di Previsione 2019 - Spese

Allegato n.9 - Bilancio di Previsione

MISSIONE, PROGRAMMA, TITOLO	DENOMINAZIONE	RESIDUI PRESUNTI AL 31/12/2018	PREVISIONI DEFINITIVE 2018 (2)	PREVISIONI 2019	PREVISIONI 2020	PREVISIONI 2021
MISSIONE	18 RELAZIONI CON LE ALTRE AUTONOMIE TERRITORIALI E LOCALI					
1801 Programma	01 Relazioni finanziarie con le altre autonomie territoriali					
Totale Programma	01 Relazioni finanziarie con le altre autonomie territoriali	- prev. di competenza di cui già impegnato*	-	-	-	-
		di cui fondo plur. vincolato	-	-	-	-
		prev. di cassa	-	-	-	-
1802 Programma	02 Politica regionale unitaria per le relazioni con le altre autonomie territoriali e locali					
Totale Programma	02 Politica regionale unitaria per le relazioni con le altre autonomie territoriali e locali	- prev. di competenza di cui già impegnato*	-	-	-	-
		di cui fondo plur. vincolato	-	-	-	-
		prev. di cassa	-	-	-	-
		- prev. di competenza di cui già impegnato*	-	-	-	-
		di cui fondo plur. vincolato	-	-	-	-
		prev. di cassa	-	-	-	-
TOTALE MISSIONE 18	RELAZIONI CON LE ALTRE AUTONOMIE TERRITORIALI E LOCALI					
		- prev. di competenza di cui già impegnato*	-	-	-	-
		di cui fondo plur. vincolato	-	-	-	-
		prev. di cassa	-	-	-	-

[Handwritten signature]

CONSORZIO PER LE AUTOSTRADE SICILIANE

Bilancio di Previsione 2019 - Spese

Allegato n.9 - Bilancio di Previsione

MISSIONE, PROGRAMMA, TITOLO	DENOMINAZIONE	RESIDUI PRESUNTI AL 31/12/2018	PREVISIONI DEFINITIVE 2018 (2)	PREVISIONI 2019	PREVISIONI 2020	PREVISIONI 2021
MISSIONE	19 RELAZIONI INTERNAZIONALI					
1901 Programma	01 Relazioni internazionali e Cooperazione allo sviluppo					
		- prev. di competenza	-	-	-	-
		di cui già impegnato*		-	-	-
		di cui fondo plur. vincolato	-	-	-	-
		prev. di cassa	-	-	-	-
1902 Programma	02 Cooperazione territoriale					
		- prev. di competenza	-	-	-	-
		di cui già impegnato*		-	-	-
		di cui fondo plur. vincolato	-	-	-	-
		prev. di cassa	-	-	-	-
		- prev. di competenza	-	-	-	-
		di cui già impegnato*		-	-	-
		di cui fondo pluriennale	-	-	-	-
		vinc.	-	-	-	-
		prev. di cassa	-	-	-	-
TOTALE MISSIONE 19	RELAZIONI INTERNAZIONALI					

[Handwritten signature]

[Handwritten signature]

CONSORZIO PER LE AUTOSTRADE SICILIANE

Bilancio di Previsione 2019 - Spese

Allegato n.9 - Bilancio di Previsione

MISSIONE, PROGRAMMA, TITOLO	DENOMINAZIONE	RESIDUI PRESUNTI AL 31/12/2018	PREVISIONI DEFINITIVE 2018 (2)	PREVISIONI 2019	PREVISIONI 2020	PREVISIONI 2021
MISSIONE 20 FONDI ACCANTONAMENTI						
2001 Programma	01 Fondo di riserva					
		- prev. di competenza	2.300.000,00	2.000.000,00	1.700.000,00	1.700.000,00
	Spese correnti	di cui già impegnato*		(-)	(-)	(-)
		di cui fondo plur. vincolato	(-)	(-)	(-)	(-)
		prev. di cassa	2.300.000,00	2.000.000,00		
		- prev. di competenza	2.300.000,00	2.000.000,00	1.700.000,00	1.700.000,00
	01 Fondo di riserva	di cui già impegnato*		-	-	-
		di cui fondo plur. vincolato	-	-	-	-
		prev. di cassa	2.300.000,00	2.000.000,00		
2002 Programma	02 Fondo crediti di dubbia esigibilità					
		- prev. di competenza	-	-	-	-
		di cui già impegnato*		-	-	-
		di cui fondo plur. vincolato	-	-	-	-
		prev. di cassa	-	-		
2003 Programma	03 Altri Fondi					
		- prev. di competenza	21.412.033,28	25.485.259,76	26.449.172,50	26.449.172,50
		di cui già impegnato*		(-)	(-)	(-)
	Spese correnti	di cui fondo plur. vincolato	(-)	(-)	(-)	(-)
		prev. di cassa	21.412.033,28	25.485.259,76		
		- prev. di competenza	21.412.033,28	25.485.259,76	26.449.172,50	26.449.172,50
		di cui già impegnato*		-	-	-
		di cui fondo plur. vincolato	-	-	-	-
		prev. di cassa	21.412.033,28	25.485.259,76		

blm
cl

CONSORZIO PER LE AUTOSTRADE SICILIANE**Bilancio di Previsione 2019 - Spese****Allegato n.9 - Bilancio di Previsione**

MISSIONE, PROGRAMMA, TITOLO	DENOMINAZIONE	RESIDUI PRESUNTI AL 31/12/2018	PREVISIONI DEFINITIVE 2018 (2)	PREVISIONI 2019	PREVISIONI 2020	PREVISIONI 2021
MISSIONE 20	FONDI ACCANTONAMENTI		23.712.033,28	28.488.289,76	28.149.172,50	28.149.172,50
		- prev. di competenza				
		di cui già impegnato*		-	-	-
		di cui fondo pluriennale vinc.		-	-	-
TOTALE MISSIONE 20	FONDI ACCANTONAMENTI		23.712.033,28	28.488.289,76		



CONSORZIO PER LE AUTOSTRADE SICILIANE

Bilancio di Previsione 2019 - Spese

Allegato n.9 - Bilancio di Previsione

MISSIONE, PROGRAMMA, TITOLO	DENOMINAZIONE	RESIDUI PRESUNTI AL 31/12/2018	PREVISIONI DEFINITIVE 2018 (2)	PREVISIONI 2019	PREVISIONI 2020	PREVISIONI 2021
MISSIONE	DEBITO PUBBLICO					
5001 Programma	01 Quota interessi ammortamento mutui e prestiti obbligazionari					
		- prev. di competenza	•	•	•	•
		di cui già impegnato*		•	•	•
		di cui fondo plur. vincolato	•	•	•	•
		prev. di cassa	•	•	•	•
5002 Programma	02 Quota capitale ammortamento mutui e prestiti obbligazionari					
		- prev. di competenza	•	•	•	•
		di cui già impegnato*		•	•	•
		di cui fondo plur. vincolato	•	•	•	•
		prev. di cassa	•	•	•	•
		- prev. di competenza	•	•	•	•
		di cui già impegnato*		•	•	•
		di cui fondo pluriennale vinc.	•	•	•	•
		prev. di cassa	•	•	•	•
TOTALE MISSIONE 50	DEBITO PUBBLICO					

[Handwritten signature]

CONSORZIO PER LE AUTOSTRADE SICILIANE

Bilancio di Previsione 2019 - Spesa

Allegato n.9 - Bilancio di Previsione

MISSIONE, PROGRAMMA, TITOLO	DENOMINAZIONE	RESIDUI PRESUNTI AL 31/12/2018	PREVISIONI DEFINITIVE 2018 (2)	PREVISIONI 2019	PREVISIONI 2020	PREVISIONI 2021
MISSIONE	60 ANTICIPAZIONI FINANZIARIE					
Programma	01 Restituzione anticipazione tesoreria					
		267.988,57 prev. di competenzaza	13.000.000,00	11.000.000,00	11.000.000,00	11.000.000,00
TITOLO 5	Chiusura Anticipazioni ricevute da Istituto tesoriere/cassiere	di cui già impegnato*	(-)	(10.309.303,35)	(-)	(-)
		di cui fondo plur. vincolato		(-)	(-)	(-)
		prev. di cassa	25.359.836,00	11.267.988,57		
Totale Programma	01 Restituzione anticipazione tesoreria	267.988,57 prev. di competenzaza	13.000.000,00	11.000.000,00	11.000.000,00	11.000.000,00
		di cui già impegnato*		10.309.303,35	-	-
		di cui fondo plur. vincolato	-	-	-	-
		prev. di cassa	25.359.836,00	11.267.988,57		
TOTALE MISSIONE 60	ANTICIPAZIONI FINANZIARIE	267.988,57 prev. di competenzaza	13.000.000,00	11.000.000,00	11.000.000,00	11.000.000,00
		di cui già impegnato*		10.309.303,35	-	-
		di cui fondo pluriennale vinc.	-	-	-	-
		prev. di cassa	25.359.836,00	11.267.988,57		

Bilancio di Previsione 2019 - Spese

Allegato n.9 - Bilancio di Previsione

Si tratta di somme, alla data di presentazione del bilancio, già imputate negli esercizi precedenti, nel rispetto del principio contabile generale della competenza potenziata e del principio contabile applicato dalla contabilità finanziaria. L'11) indica l'importo determinato nell'allegato al Risultato presunto di amministrazione (Ala) e la voce E, se negativo, o la quota di tale importo da ripianare nel corso dell'esercizio, secondo le modalità previste dall'ordinamento contabile. La quantificazione e la compensazione di ciascun esercizio è rappresentata nella nota integrativa.

43/129

CONSORZIO PER LE AUTOSTRADE SICILIANE

Bilancio di Previsione 2019 - Riepilogo generale Spese per titoli

Allegato n.9 - Bilancio di Previsione

TITOLO	DENOMINAZIONE	RESIDUI PRESUNTI AL 31/12/2018	PREVISIONI DEFINITIVE 2018	PREVISIONI 2019	PREVISIONI 2020	PREVISIONI 2021
	DISAVANZO DI AMMINISTRAZIONE (*)		-	-	-	-
Titolo 1		59.912.210,84	138.830.067,29	142.632.187,82	117.920.928,06	117.920.928,06
	Spese correnti			(32.602.807,87)	(2.534.605,47)	(-)
			(1.099.361,72)	(-)	(-)	(-)
Titolo 2		167.097.494,81	206.910.375,23	202.544.398,66		
	Spese in conto capitale			186.565.440,70	211.891.835,28	210.640.313,56
				(26.113.989,20)	(-)	(-)
Titolo 5		267.988,57	341.439.114,27	353.562.935,51		
	Chiusura Anticipazioni ricevute da Istituto tesoriere/cassiere			11.000.000,00	11.000.000,00	11.000.000,00
				(10.309.303,35)	(-)	(-)
Titolo 7		4.220.934,47	25.359.836,00	11.267.988,57		
	Uscite per conto terzi e partite di giro			36.010.000,00	36.010.000,00	36.010.000,00
				(4.702.749,38)	(-)	(-)
Totale TITOLI		231.498.628,68	38.959.966,30	40.230.934,47		
				376.207.628,52	376.822.763,34	375.571.241,82
				73.728.849,60	2.534.605,47	-
Totale GENERALE DELLE SPESE			1.099.361,72	-	-	-
				807.708.257,21		
				376.207.628,52	376.822.763,34	375.571.241,82
				73.728.849,60	2.534.605,47	-
				-	-	-
				807.708.257,21		

* Si tratta di somma, alla data di presentazione del bilancio, già impegnata negli esercizi precedenti sulla base delle autorizzazioni dai precedenti bilanci pluriennali.

CONSORZIO PER LE AUTOSTRADE SICILIANE

Bilancio di Previsione 2019 - Riepilogo Generale delle Spese per Missioni 2019, 2020, 2021

Allegato n.9 - Bilancio di Previsione

RUEPILOGO DELLE MISSIONI	DENOMINAZIONE	RESIDUI PRESUNTI AL 31/12/2018	PREVISIONI DEFINITIVE 2018	PREVISIONI 2019	PREVISIONI 2020	PREVISIONI 2021
TOTALE MISSIONE 07	TURISMO	-	-	-	-	-
		- prev. di competenza				
		di cui già impegnato*				
		di cui fondo plur. vincolato				
		prev. di cassa				
TOTALE MISSIONE 08	ASSETTO DEL TERRITORIO ED EDILIZIA ABITATIVA	-	-	-	-	-
		- prev. di competenza				
		di cui già impegnato*				
		di cui fondo plur. vincolato				
		prev. di cassa				
TOTALE MISSIONE 09	SVILUPPO SOSTENIBILE E TUTELA DEL TERRITORIO E DELL'AMBIENTE	-	-	-	-	-
		- prev. di competenza				
		di cui già impegnato*				
		di cui fondo plur. vincolato				
		prev. di cassa				
TOTALE MISSIONE 10	TRASPORTI E DIRITTO ALLA MOBILITA'	227.009.705,65	330.997.047,90	300.712.368,76	301.863.590,84	300.412.059,12
		prev. di competenza				
		di cui già impegnato*				
		di cui fondo plur. vincolato	1.099.361,72	58.716.798,87	2.534.605,47	-
		prev. di cassa	524.637.456,22	527.722.074,41		
TOTALE MISSIONE 11	SOCCORSO CIVILE	-	-	-	-	-
		- prev. di competenza				
		di cui già impegnato*				
		di cui fondo plur. vincolato				
		prev. di cassa				
TOTALE MISSIONE 12	DIRITTI SOCIALI, POLITICHE SOCIALI E FAMIGLIA	-	-	-	-	-
		- prev. di competenza				
		di cui già impegnato*				
		di cui fondo plur. vincolato				
		prev. di cassa				

[Handwritten signature]

[Handwritten signature]

CONSORZIO PER LE AUTOSTRADE SICILIANE

Bilancio di Previsione 2019 - Riepilogo Generale delle Spese per Missioni 2019, 2020, 2021

Allegato n.9 - Bilancio di Previsione

RIEPILOGO DELLE MISSIONI	DENOMINAZIONE	RESIDUI PRESUNTI AL 31/12/2018	PREVISIONI DEFINITIVE 2018	PREVISIONI 2019	PREVISIONI 2020	PREVISIONI 2021
	DISAVANZO DI AMMINISTRAZIONE (1)		-	-	-	-
TOTALE MISSIONE 01	SERVIZI ISTITUZIONALI E GENERALI , DI GESTIONE	- prev. di competenza di cui già impegnato*	-	-	-	-
		di cui fondo plur. vincolato	-	-	-	-
		prev. di cassa	-	-	-	-
TOTALE MISSIONE 02	GIUSTIZIA	- prev. di competenza di cui già impegnato*	-	-	-	-
		di cui fondo plur. vincolato	-	-	-	-
		prev. di cassa	-	-	-	-
		- prev. di competenza	-	-	-	-
TOTALE MISSIONE 03	ORDINE PUBBLICO E SICUREZZA	di cui già impegnato*	-	-	-	-
		di cui fondo plur. vincolato	-	-	-	-
		prev. di cassa	-	-	-	-
		- prev. di competenza	-	-	-	-
TOTALE MISSIONE 04	ISTRUZIONE E DIRITTO ALLO STUDIO	di cui già impegnato*	-	-	-	-
		di cui fondo plur. vincolato	-	-	-	-
		prev. di cassa	-	-	-	-
		- prev. di competenza	-	-	-	-
TOTALE MISSIONE 05	TUTELA E VALORIZZAZIONE DEI BENI ED ATTIVITA' CULTURALI	di cui già impegnato*	-	-	-	-
		di cui fondo plur. vincolato	-	-	-	-
		prev. di cassa	-	-	-	-
		- prev. di competenza	-	-	-	-
TOTALE MISSIONE 06	POLITICHE GIOVANILI , SPORT E TEMPO LIBERO	di cui già impegnato*	-	-	-	-
		di cui fondo plur. vincolato	-	-	-	-
		prev. di cassa	-	-	-	-



CONSORZIO PER LE AUTOSTRADE SICILIANE

Bilancio di Previsione 2019 - Riepilogo Generale delle Spese per Missioni 2019, 2020, 2021

Allegato n.9 - Bilancio di Previsione

RIEPILOGO DELLE MISSIONI	DENOMINAZIONE	RESIDUI PRESUNTI AL 31/12/2018	PREVISIONI DEFINITIVE 2018	PREVISIONI 2019	PREVISIONI 2020	PREVISIONI 2021
TOTALE MISSIONE 13	TUTELA DELLA SALUTE	- prev. di competenza di cui già impegnato*	-	-	-	-
		di cui fondo plur. vincolato		-	-	-
		prev. di cassa	-	-	-	-
TOTALE MISSIONE 14	SVILUPPO ECONOMICO E COMPETITIVITA'	- prev. di competenza di cui già impegnato*	-	-	-	-
		di cui fondo plur. vincolato	-	-	-	-
		prev. di cassa	-	-	-	-
TOTALE MISSIONE 15	POLITICHE PER IL LAVORO E LA FORMAZIONE PROFESSIONALE	- prev. di competenza di cui già impegnato*	-	-	-	-
		di cui fondo plur. vincolato	-	-	-	-
		prev. di cassa	-	-	-	-
TOTALE MISSIONE 16	AGRICOLTURA, POLITICHE AGROALIMENTARI E PESCA	- prev. di competenza di cui già impegnato*	-	-	-	-
		di cui fondo plur. vincolato	-	-	-	-
		prev. di cassa	-	-	-	-
TOTALE MISSIONE 17	ENERGIA E DIVERSIFICAZIONE DELLE FONTI ENERGETICHE	- prev. di competenza di cui già impegnato*	-	-	-	-
		di cui fondo plur. vincolato	-	-	-	-
		prev. di cassa	-	-	-	-
TOTALE MISSIONE 18	RELAZIONI CON LE ALTRE AUTONOMIE TERRITORIALI E LOCALI	- prev. di competenza di cui già impegnato*	-	-	-	-
		di cui fondo plur. vincolato	-	-	-	-
		prev. di cassa	-	-	-	-

CONSORZIO PER LE AUTOSTRADE SICILIANE

Bilancio di Previsione 2019 - Riepilogo Generale delle Spese per Missioni 2019, 2020, 2021

Allegato n.3 - Bilancio di Previsione

RIEPILOGO DELLE MISSIONI	DENOMINAZIONE	RESIDUI PRESUNTI AL 31/12/2018	PREVISIONI DEFINITIVE 2018	PREVISIONI 2019	PREVISIONI 2020	PREVISIONI 2021
TOTALE MISSIONE 19	RELAZIONI INTERNAZIONALI	- prev. di competenza di cui già impegnato*	-	-	-	-
		di cui fondo plur. vincolato	-	-	-	-
		prev. di cassa	-	-	-	-
TOTALE MISSIONE 20	FONDI ACCANTONAMENTI	- prev. di competenza di cui già impegnato*	23.712.033,28	28.485.259,76	28.149.172,50	28.149.172,50
		di cui fondo plur. vincolato	-	-	-	-
		prev. di cassa	23.712.033,28	28.485.259,76	-	-
TOTALE MISSIONE 50	DEBITO PUBBLICO	- prev. di competenza di cui già impegnato*	-	-	-	-
		di cui fondo plur. vincolato	-	-	-	-
		prev. di cassa	-	-	-	-
TOTALE MISSIONE 60	ANTICIPAZIONI FINANZIARIE	267.988,57 prev. di competenza di cui già impegnato*	13.000.000,00	11.000.000,00	11.000.000,00	11.000.000,00
		di cui fondo plur. vincolato	-	10.309.303,35	-	-
		prev. di cassa	25.359.836,00	11.267.988,57	-	-
TOTALE MISSIONE 99	SERVIZI PER CONTO TERZI	4.220.934,47 prev. di competenza di cui già impegnato*	36.810.000,00	35.010.000,00	35.010.000,00	35.010.000,00
		di cui fondo plur. vincolato	-	4.702.749,38	-	-
		prev. di cassa	38.959.966,30	40.230.934,47	-	-
Totale MISSIONI		231.498.628,69 prev. di competenza di cui già impegnato*	403.719.081,18	376.207.628,52	376.822.763,34	375.571.241,62
		di cui fondo plur. vincolato	1.099.381,72	73.728.849,60	2.534.605,47	-
		prev. di cassa	612.669.291,80	607.706.257,21	-	-
Totale GENERALE DELLE SPESE		231.498.628,69 prev. di competenza di cui già impegnato*	403.719.081,18	376.207.628,52	376.822.763,34	375.571.241,62
		di cui fondo plur. vincolato	1.099.381,72	73.728.849,60	2.534.605,47	-
		prev. di cassa	612.669.291,80	607.706.257,21	-	-

* Si tratta di somme, alla data di presentazione del bilancio, già impegnate negli esercizi precedenti sulla base delle autorizzazioni dei precedenti bilanci pluriennali.

Handwritten signature and initials

CONSORZIO PER LE AUTOSTRADE SICILIANE

QUADRO GENERALE RIASSUNTIVO 2019, 2020, 2021

Allegato n.9 - Bilancio di Previsione

ENTRATE	CASSA 2019	COMPETENZA		SPESE	CASSA 2019	COMPETENZA	
		2019	2020			2019	2020
Fondo di cassa presunto all'inizio dell'esercizio	4.831.170,04						
Utilizzo avanzo presunto di amministrazione		43.858.235,76	-	- Disavanzo di amministrazione	-	-	-
- di cui Utilizzo Fondo anticipazioni di liquidità (DL 35/2013 e successive modifiche e rifinanziamenti)		-	-	-			
Fondo pluriennale vincolato		1.099.361,72	-	-			
TITOLO 1 - ENTRATE CORRENTI DI NATURA TRIBUTARIA, CONTRIBUTIVA E PEREQUATIVA	-	-	-	TITOLO 1 - Spese comuni - di cui fondo plur. vincolato	202.544.398,66	142.632.187,82	117.920.928,06
TITOLO 2 - TRASFERIMENTI CORRENTI	-	-	-	-	-	-	-
TITOLO 3 - ENTRATE EXTRATRIBUTARIE	131.503.302,67	115.047.556,34	117.920.928,06	117.920.928,06			
TITOLO 4 - ENTRATE IN CONTO CAPITALE	420.472.706,49	169.192.464,70	211.891.835,28	210.640.313,56	353.562.935,51	186.565.440,70	211.891.835,28
TITOLO 5 - Entrate da riduzione di attività finanziarie	-	-	-	TITOLO 2 - Spese in conto capitale - di cui fondo plur. vincolato			
				TITOLO 3 - Spese per incremento attività finanziarie - di cui fondo plur. vincolato	-	-	-
Totale entrate finali	551.976.009,16	284.240.031,04	329.812.763,34	Totale spese finali	556.207.334,17	329.812.763,34	328.561.241,62
TITOLO 6 - ACCENSIONE DI PRESTITI	-	-	-	TITOLO 4 - Rimborsi Praditi - di cui Fondo anticipazioni di liquidità (DL 35/2013 e successive modifiche e rifinanziamenti)	-	-	-
TITOLO 7 - ANTICIPAZIONI DA ISTITUTO TESORIERE / CASSIERE	11.000.000,00	11.000.000,00	11.000.000,00	TITOLO 5 - Chiusura Anticipazioni ricevute da Istituto tesoriere/cassiera	11.267.988,57	11.000.000,00	11.000.000,00
TITOLO 9 - ENTRATE PER CONTO TERZI E PARTITE DI GIRO	39.899.078,01	36.010.000,00	36.010.000,00	TITOLO 7 - Uscita per conto terzi e partite di giro	40.230.934,47	36.010.000,00	36.010.000,00
Totale titoli	602.675.087,17	331.250.031,04	376.822.763,34	Totale titoli	607.706.257,21	376.207.628,52	376.822.763,34
TOTALE COMPLESSIVO ENTRATE	607.706.257,21	376.207.628,52	376.822.763,34	TOTALE COMPLESSIVO SPESE	607.706.257,21	376.207.628,52	376.822.763,34
Fondo di cassa finale presunto	-						

CONSORZIO PER LE AUTOSTRADE SICILIANE

BILANCIO DI PREVISIONE

PROSPETTO VERIFICA RISPETTO DEI VINCOLI DI FINANZA PUBBLICA
(da allegare al bilancio di previsione)

Allegato n.8 - Bilancio di previsione

(prospetto aggiornato dal Ministero dell'economia e delle finanze - Dipartimento della Ragioneria Generale dello Stato e comunicato alla Commissione Atconet nel corso della riunione del 17-1-2018)

EQUILIBRIO DI BILANCIO DI CUI ALL'ART. 9 DELLA LEGGE N. 243/2012		COMPETENZA ANNO 2019	COMPETENZA ANNO 2020	COMPETENZA ANNO 2021
A1) Fondo pluriennale vincolato di entrata per spese correnti (dal 2020 quota finanziata da entrate finali)	(+)	1.099.361,72	-	-
A2) Fondo pluriennale vincolato di entrata in conto capitale al netto delle quote finanziarie da debito (dal 2020 quota finanziata da entrate finali)	(+)	-	-	-
A3) Fondo pluriennale vincolato di entrata per partite finanziarie (dal 2020 quota finanziata da entrate finali)	(+)	-	-	-
A) Fondo pluriennale vincolato di entrata (A1+A2+A3)	(+)	1.099.361,72	-	-
B) Titolo 1 - Entrate correnti di natura tributaria, contributiva e parafiscale	(+)	-	-	-
C) Titolo 2 - Trasferimenti correnti validi ai fini dei saldi di finanza pubblica	(+)	-	-	-
D) Titolo 3 - Entrate extracontributive	(+)	117.047.566,34	115.920.928,06	115.920.928,06
E) Titolo 4 - Entrate in c/capitale	(+)	169.192.464,70	211.891.835,28	210.640.313,56
F) Titolo 5 - Entrate da riduzione di attività finanziarie	(+)	-	-	-
G) SPAZI FINANZIARI ACQUISITI (1)	(+)	-	-	-
H1) Titolo 1 - Spese correnti al netto del fondo pluriennale vincolato	(+)	144.632.187,82	115.920.928,06	115.920.928,06
H2) Fondo pluriennale vincolato di parte corrente (dal 2020 quota finanziata da entrate finali)	(+)	-	-	-
H3) Fondo crediti di dubbia esigibilità di parte corrente	(-)	8.635.259,76	-	-
H4) Fondo contenzioso (destinato a confluire nel risultato di amministrazione)	(-)	15.850.000,00	-	-
H5) Altri accantonamenti (destinati a confluire nel risultato di amministrazione) (2)	(-)	2.000.000,00	-	-
H) Titolo 1 - Spese correnti valide ai fini dei saldi di finanza pubblica (H=H1+H2+H3+H4+H5)	(-)	118.146.928,06	115.920.928,06	115.920.928,06
I1) Titolo 2 - Spese in c/capitale al netto del fondo pluriennale vincolato	(+)	186.565.440,70	211.891.835,28	210.640.313,56
I2) Fondo pluriennale vincolato in c/capitale al netto delle quote finanziarie da debito (dal 2020 quota finanziata da entrate finali)	(+)	-	-	-
I3) Fondo crediti di dubbia esigibilità in c/capitale	(-)	-	-	-
I4) Altri accantonamenti (destinati a confluire nel risultato di amministrazione) (2)	(-)	17.372.976,00	-	-
I) Titolo 2 - Spese in c/capitale valide ai fini dei saldi di finanza pubblica (I=I1+I2+I3+I4)	(-)	169.192.464,70	211.891.835,28	210.640.313,56
L1) Titolo 3 - Spese per incremento di attività finanziaria al netto del fondo pluriennale vincolato	(+)	-	-	-
L2) Fondo pluriennale vincolato per partite finanziarie (dal 2020 quota finanziata da entrate finali)	(+)	-	-	-
L) Titolo 3 - Spese per incremento di attività finanziaria (L=L1 + L2)	(-)	-	-	-
M) SPAZI FINANZIARI CEDUTI (1)	(-)	-	-	-
N) EQUILIBRIO DI BILANCIO AI SENSI DELL'ARTICOLO 9 DELLA LEGGE N. 243/2012 (3) (N=A+B+C+D+E+F+G-H-I-L-M)	(-)	-	-	-

1) Gli spazi finanziari acquisiti o ceduti attraverso i patto regionalizzati e nazionali sono disponibili all'indirizzo <http://www.aga.mil.gov.it/VERSIONE-V> - Sezione "Paraggio bilancio e Parto stabiliti" e all'interno dell'applicativo del paraggio al modello VAGANTI. Nelle more della formalizzazione del patto regionali e nazionali, non è possibile indicare gli spazi che si prevede di acquistare. Indicare solo gli spazi che si intende cedere.

2) I fondi di riserva e i fondi speciali non sono destinati a confluire nel risultato di amministrazione.

3) L'entità in equazione di bilancio al sensi dell'articolo 9 della legge n. 243 del 2012 sa la somma algebrica degli addendi del prospetto, da (A) a (M) è pari a 0 o positiva, salvo gli enti cui è richiesto di conseguire un saldo positivo, che sono in equilibrio se presentano un risultato pari o superiore al saldo positivo richiesto.

Tabella dimostrativa del risultato di amministrazione presunto (all'inizio dell'esercizio 2019) di riferimento del bilancio di previsione

Allegato a) Risultato presunto di amministrazione

1) Determinazione del risultato di amministrazione presunto al 31/12/2018	
(+) Risultato di amministrazione iniziale dell'esercizio 2018	57.609.246,00
(+) Fondo pluriennale vincolato iniziale dell'esercizio 2018	18.105.958,02
(+) Entrate già accantonate nell'esercizio 2018	211.083.511,81
(-) Uscite già impegnate nell'esercizio 2018	221.499.419,55
(-) Riduzione dei residui attivi già verificatesi nell'esercizio 2018	-
(+) Incremento dei residui attivi già verificatesi nell'esercizio 2018	-
(+) Riduzione dei residui passivi già verificatesi nell'esercizio 2018	-
= Risultato di amministrazione presunto 2018 alla data di redazione del bilancio di previsione dell'anno 2019	65.279.306,28
A) Risultato di amministrazione presunto al 31/12/2018 (2)	
+ Entrate che prevedo di accantonare per il restante periodo dell'esercizio 2018	-
- Spese che prevedo di impegnare per il restante periodo dell'esercizio 2018	-
(-) Riduzione dei residui attivi presunta per il restante periodo dell'esercizio 2018	-
(+) Incremento dei residui attivi presunta per il restante periodo dell'esercizio 2018	-
(+) Riduzione dei residui passivi presunta per il restante periodo dell'esercizio 2018	-
- Fondo pluriennale vincolato finale presunto dell'esercizio 2018 (1)	1.099.361,72
=	64.179.944,56
2) Composizione del risultato di amministrazione presunto al 31/12/2018	
Parte accantonata (3)	
Fondo crediti di dubbia esigibilità al 31/12/2018 (4)	8.635.259,76
Accantonamento residui perenni al 31/12/2018 (5)	-
Fondo anticipazioni liquidità DL 35 del 2013 e successive modifiche e rifinanziamenti (6)	-
Fondo perdite società partecipate (5)	-
Fondo contenzioso (5)	15.850.000,00
Altri accantonamenti (5)	2.000.000,00
B) Totale parte accantonata	26.485.259,76
Parte vincolata	
Vincoli derivanti da leggi e dai principi contabili	17.372.976,00
Vincoli derivanti da trasferimenti	-
Vincoli derivanti dalla contrazione di mutui	-
Vincoli formalmente attribuiti dall'ente	-
Altri vincoli	-
C) Totale parte vincolata	17.372.976,00
Parte destinata agli investimenti	
D) Totale destinata agli investimenti	-

E) Totale parte disponibile (E=A-B-C-D)		20.321.708,80
Se E è negativo, tale importo è iscritto tra le spese del bilancio di previsione come disavanzo da ripianare (6)		
3) Utilizzo quote vincolate del risultato di amministrazione presunto al 31/12/2018		
Utilizzo quota vincolata		
Utilizzo vincoli derivanti da leggi e dai principi contabili	-	
Utilizzo vincoli derivanti da trasferimenti	-	
Utilizzo vincoli derivanti dalla contrazione di mutui	-	
Utilizzo vincoli formalmente attribuiti dall'ente	-	
Utilizzo altri vincoli	-	
Totale utilizzo avanzo di amministrazione presunto	-	

1) Indicare l'importo del fondo pluriennale vincolato totale stanziato in entrata del bilancio di previsione per l'esercizio 2019

2) Se negativo, le regioni indicano in nota la quota del disavanzo corrispondente al debito autorizzato e non contratto, distintamente da quella derivante dalla gestione ordinaria.

3) Non comprende il fondo pluriennale vincolato

4) Indicare l'importo del fondo crediti di dubbia esigibilità risultante nel prospetto del risultato di amministrazione allegato al consuntivo dell'esercizio 2017, incrementato dell'accantonamento al fondo crediti di dubbia esigibilità stanziato nel bilancio di previsione 2018 (importo aggiornato), al netto degli eventuali utilizzi del fondo successivi all'approvazione del consuntivo 2017. Se il bilancio di previsione dell'esercizio 2018 è approvato nel corso dell'esercizio 2018, indicare, sulla base del bilancio di previsione 2018, l'importo del fondo crediti di dubbia esigibilità del prospetto del risultato di amministrazione del rendiconto dell'esercizio 2018

(5) Indicare l'importo del fondo risultante nel prospetto del risultato di amministrazione allegato al consuntivo dell'esercizio 2017, incrementato dell'importo relativo al fondo stanziato nel bilancio di previsione 2018 (importo aggiornato), al netto degli eventuali utilizzi del fondo successivi all'approvazione del consuntivo 2017. Se il bilancio di previsione dell'esercizio 2018 è approvato nel corso dell'esercizio 2018, indicare, sulla base del bilancio di previsione 2018, l'importo del fondo crediti di dubbia esigibilità del prospetto del risultato di amministrazione del rendiconto dell'esercizio 2018

(6) In caso di risultato negativo, le regioni indicano in nota la quota del disavanzo corrispondente al debito autorizzato e non contratto, distintamente da quella derivante dalla gestione ordinaria e iscritta nel passivo del bilancio di previsione 2019 (importo di cui alla lettera E, distinguendo la sua componente del disavanzo. A decorrere dal 2016 si fa riferimento all'ammontare del debito autorizzato alla data del 31 dicembre 2015

DN ef

CONSORZIO PER LE AUTOSTRADE SICILIANE

Composizione per missioni e programmi del fondo pluriennale vincolato dell'esercizio 2019 di riferimento del bilancio 2019, 2020, 2021

Allegato b) - Fondo pluriennale vincolato

MISSIONI e PROGRAMMI	Fondo pluriennale vincolato al 31 dicembre dell'esercizio 2018	Spese impegnate negli esercizi precedenti con copertura costituita dal fondo pluriennale vincolato e imputate all'esercizio 2019	Quota del fondo pluriennale vincolato al 31 dicembre dell'esercizio 2018, non destinata ad essere utilizzata nell'esercizio 2019 e rinviata all'esercizio 2020 e successivi	Spese che si prevede di impegnare nell'esercizio 2019, con copertura costituita dal fondo pluriennale vincolato con imputazione agli esercizi					Fondo pluriennale vincolato al 31 dicembre dell'esercizio 2019
				Anni				Imputazione non ancora definita	
				2020	2021	Successivi	(f)		
(a)	(b)	(c)=(a)-(b)	(d)	(e)	(f)	(g)	(h)=(c)+(d)-(e)+(f)+(g)		
01 MISSIONE 1 - SERVIZI ISTITUZIONALI E GENERALI, DI GESTIONE									
01	Organi istituzionali	-	-	-	-	-	-		
02	Segreteria generale	-	-	-	-	-	-		
03	Gestione economica, finanziaria, programmazione, provveditorato	-	-	-	-	-	-		
04	Gestione delle Entrate tributarie e servizi fiscali	-	-	-	-	-	-		
05	gestione dei beni demaniali e patrimoniali	-	-	-	-	-	-		
06	Ufficio Tecnico	-	-	-	-	-	-		
07	Elezioni e consultazioni popolari - Anagrafe e stato civile	-	-	-	-	-	-		
08	Statistica e Sistemi informativi	-	-	-	-	-	-		
09	Assistenza tecnico amministrativa agli Enti Locali	-	-	-	-	-	-		
10	Risorse Umane	-	-	-	-	-	-		
11	Altri Servizi Generali	-	-	-	-	-	-		
12	Politica regionale unitaria per i servizi istituzionali, generali e di gestione	-	-	-	-	-	-		
TOTALE MISSIONE 1 - SERVIZI ISTITUZIONALI E GENERALI, DI GESTIONE								-	

el

mm

CONSORZIO PER LE AUTOSTRADE SICILIANE

Composizione per missioni e programmi del fondo pluriennale vincolato dell'esercizio 2019 di riferimento del bilancio 2019, 2020, 2021

Allegato b) - Fondo pluriennale vincolato

MISSIONI e PROGRAMMI	Fondo pluriennale vincolato al 31 dicembre dell'esercizio 2018 (a)	Spese impegnate negli esercizi precedenti con copertura costituita dal fondo pluriennale vincolato e imputate all'esercizio 2019 (b)	Quota del fondo pluriennale vincolato al 31 dicembre dell'esercizio 2018, non destinata ad essere utilizzata nell'esercizio 2019 e rinviata all'esercizio 2020 e successivi (c)=(a)-(b)	Spese che si prevede di impegnare nell'esercizio 2019, con copertura costituita dal fondo pluriennale vincolato con imputazione agli esercizi					Fondo pluriennale vincolato al 31 dicembre dell'esercizio 2019 (h)=(c)+(d)+(e)+(f)+(g)
				2020	2021	Successivi	Imputazione non ancora definita		
							(d)	(e)	
02 MISSIONE 2 - GIUSTIZIA									
01 Uffici Giudiziari	-	-	-	-	-	-	-	-	-
02 Casella circoscrizionale e altri servizi	-	-	-	-	-	-	-	-	-
03 Politica regionale unitaria per la giustizia	-	-	-	-	-	-	-	-	-
TOTALE MISSIONE 2 - GIUSTIZIA	-	-	-	-	-	-	-	-	-

WV

ef

CONSORZIO PER LE AUTOSTRADE SICILIANE

Composizione per missioni e programmi del fondo pluriennale vincolato dell'esercizio 2019 di riferimento del bilancio 2019, 2020, 2021

Allegato b) - Fondo pluriennale vincolato

MISSIONI e PROGRAMMI	Fondo pluriennale vincolato al 31 dicembre dell'esercizio 2018	Spesa impegnata negli esercizi precedenti con copertura costituita dal fondo pluriennale vincolato e imputata all'esercizio 2019	Quota del fondo pluriennale vincolato al 31 dicembre dell'esercizio 2018, non destinata ad essere utilizzata nell'esercizio 2019 e rinviata all'esercizio 2020 e successivi	Spese che si prevede di impegnare nell'esercizio 2019, con copertura costituita dal fondo pluriennale vincolato con imputazione agli esercizi					Fondo pluriennale vincolato al 31 dicembre dell'esercizio 2019
				Anni					
				2020	2021	Successivi	(f)	(g)	
	(a)	(b)	(c)=(a)-(b)	(d)	(e)	(f)	(g)		
03 MISSIONE 3 - ORDINE PUBBLICO E SICUREZZA									
01	Polizia Locale e amministrativa	-	-	-	-	-	-	-	
02	Sistema integrato di sicurezza urbana	-	-	-	-	-	-	-	
03	Politica regionale unitaria per l'ordine pubblico e la sicurezza	-	-	-	-	-	-	-	
TOTALE MISSIONE 3 - ORDINE PUBBLICO E SICUREZZA									

Am
el

CONSORZIO PER LE AUTOSTRADE SICILIANE

Composizione per missioni e programmi del fondo pluriennale vincolato dell'esercizio 2019 di riferimento del bilancio 2019, 2020, 2021

Allegato b) - Fondo pluriennale vincolato

MISSIONI e PROGRAMMI	Fondo pluriennale vincolato al 31 dicembre dell'esercizio 2018	Spese impegnate negli esercizi precedenti con copertura costituita dal fondo pluriennale vincolato e imputate all'esercizio 2018	Quota del fondo pluriennale vincolato al 31 dicembre dell'esercizio 2018, non destinata ad essere utilizzata nell'esercizio 2019 e rinviata all'esercizio 2020 e successivi	Spese che si prevede di impegnare nell'esercizio 2019, con copertura costituita dal fondo pluriennale vincolato con imputazione agli esercizi				Fondo pluriennale vincolato al 31 dicembre dell'esercizio 2019
	(a)	(b)	(c)=(a)-(b)	Anni Successivi			(g)	
				2020	2021	(f)		
	(a)	(b)	(c)=(a)-(b)	(d)	(e)	(f)	(g)	(h)=(c)+(d)+(e)+(f)+(g)
04 MISSIONE 4 - ISTRUZIONE E DIRITTO ALLO STUDIO								
01 Istruzione prescolastica	-	-	-	-	-	-	-	-
02 Istruzione non universitaria	-	-	-	-	-	-	-	-
03 Edilizia scolastica	-	-	-	-	-	-	-	-
04 Istruzione Universitaria	-	-	-	-	-	-	-	-
05 Istruzione tecnica superiore	-	-	-	-	-	-	-	-
06 Servizi ausiliari all'istruzione	-	-	-	-	-	-	-	-
07 Diritto allo studio	-	-	-	-	-	-	-	-
08 Politica regionale unitaria per l'istruzione e il diritto allo studio	-	-	-	-	-	-	-	-
TOTALE MISSIONE 4 - ISTRUZIONE E DIRITTO ALLO STUDIO	-	-	-	-	-	-	-	-

Handwritten signature and initials

CONSORZIO PER LE AUTOSTRADE SICILIANE

Composizione per missioni e programmi del fondo pluriennale vincolato dell'esercizio 2019 di riferimento del bilancio 2019, 2020, 2021

Allegato b) - Fondo pluriennale vincolato

MISSIONI e PROGRAMMI	Fondo pluriennale vincolato al 31 dicembre dell'esercizio 2018	Spese impegnate negli esercizi precedenti con copertura costituita dal fondo pluriennale vincolato e imputate all'esercizio 2019	Quota del fondo pluriennale vincolato al 31 dicembre dell'esercizio 2018, non destinata ad essere utilizzata nell'esercizio 2019 e rinviata all'esercizio 2020 e successivi	Spese che si prevede di impegnare nell'esercizio 2019, con copertura costituita dal fondo pluriennale vincolato con imputazione agli esercizi				Fondo pluriennale vincolato al 31 dicembre dell'esercizio 2019
				2020		Anni Successivi		
				2021				
				(d)	(e)	(f)	(g)	
(h)=(c)+(d)+(e)+(f)+(g)								
05 MISSIONE 5 - TUTELA E VALORIZZAZIONE DEI BENI ED ATTIVITA' CULTURALI								
01	Valorizzazione dei beni di interesse storico.	-	-	-	-	-	-	-
02	Attività culturali e interventi diversi nel settore culturale	-	-	-	-	-	-	-
03	Politica regionale unitaria per la tutela dei beni e delle attività culturali	-	-	-	-	-	-	-
TOTALE MISSIONE 5 - TUTELA E VALORIZZAZIONE DEI BENI ED ATTIVITA' CULTURALI		-	-	-	-	-	-	-

flw
el

CONSORZIO PER LE AUTOSTRADE SICILIANE

Composizione per missioni e programmi del fondo pluriennale vincolato dell'esercizio 2019 di riferimento del bilancio 2019, 2020, 2021

Allegato b) - Fondo pluriennale vincolato

MISSIONI e PROGRAMMI	Fondo pluriennale vincolato al 31 dicembre dell'esercizio 2018	Spese Impegnate negli esercizi precedenti con copertura costituita dal fondo pluriennale vincolato e imputate all'esercizio 2019	Quota del fondo pluriennale vincolato al 31 dicembre dell'esercizio 2018, non destinata ad essere utilizzata nell'esercizio 2019 e rinviata all'esercizio 2020 e successivi	Spese che si prevede di impegnare nell'esercizio 2019, con copertura costituita dal fondo pluriennale vincolato con imputazione agli esercizi				Fondo pluriennale vincolato al 31 dicembre dell'esercizio 2019	
	(a)	(b)	(c)=(a)-(b)	2020	2021	Anni Successivi	(g)	(h)=(c)+(d)+(e)+(f)+(g)	
				(d)	(e)	(f)			
06 MISSIONE 6 - POLITICHE GIOVANILI, SPORT E TEMPO LIBERO									
01	Sport e tempo libero	-	-	-	-	-	-	-	-
02	Giovani	-	-	-	-	-	-	-	-
03	Politica regionale unitaria per i giovani, lo sport e il tempo libero	-	-	-	-	-	-	-	-
TOTALE MISSIONE 6 - POLITICHE GIOVANILI, SPORT E TEMPO LIBERO									
		-	-	-	-	-	-	-	-

[Handwritten signature]

[Handwritten initials]

CONSORZIO PER LE AUTOSTRADE SICILIANE

Composizione per missioni e programmi del fondo pluriennale vincolato dell'esercizio 2019 di riferimento del bilancio 2019, 2020, 2021

Allegato b) - Fondo pluriennale vincolato

MISSIONI e PROGRAMMI	Fondo pluriennale vincolato al 31 dicembre dell'esercizio 2018	Spese impegnate negli esercizi precedenti con copertura costituita dal fondo pluriennale vincolato e imputate all'esercizio 2019	Quota del fondo pluriennale vincolato al 31 dicembre dell'esercizio 2018, non destinata ad essere utilizzata nell'esercizio 2019 e rinviata all'esercizio 2020 e successivi	Spese che si prevede di impegnare nell'esercizio 2019, con copertura costituita dal fondo pluriennale vincolato con imputazione agli esercizi					Fondo pluriennale vincolato al 31 dicembre dell'esercizio 2019
				2020	2021	Anni Successivi	imputazione non ancora definita		
	(a)	(b)	(c)=(a)-(b)	(d)	(e)	(f)	(g)	(h)=(c)+(d)+(e)+(f)+(g)	
07 MISSIONE 7 - TURISMO									
01	Sviluppo e valorizzazione del turismo	-	-	-	-	-	-	-	
02	Politica regionale unitaria per il turismo	-	-	-	-	-	-	-	
TOTALE MISSIONE 7 - TURISMO		-	-	-	-	-	-	-	

CONSORZIO PER LE AUTOSTRADE SICILIANE

Composizione per missioni e programmi del fondo pluriennale vincolato dell'esercizio 2019 di riferimento del bilancio 2019, 2020, 2021

Allegato b) - Fondo pluriennale vincolato

MISSIONI e PROGRAMMI	Fondo pluriennale vincolato al 31 dicembre dell'esercizio 2018	Spese impegnate negli esercizi precedenti con copertura costituita dal fondo pluriennale vincolato e imputate all'esercizio 2019	Quota del fondo pluriennale vincolato al 31 dicembre dell'esercizio 2018, non destinata ad essere utilizzata nell'esercizio 2019 e rinviata all'esercizio 2020 e successivi	Spese che si prevede di impegnare nell'esercizio 2019, con copertura costituita dal fondo pluriennale vincolato con imputazione agli esercizi				Fondo pluriennale vincolato al 31 dicembre dell'esercizio 2019
				2020	2021	Anni Successivi	Imputazione non ancora definita	
	(a)	(b)	(c)=(a)-(b)	(d)	(e)	(f)	(g)	(h)=(c)+(d)+(e)+(f)+(g)
08 MISSIONE 8 - ASSETTO DEL TERRITORIO ED EDILIZIA ABITATIVA								
01 Urbanistica e assetto del territorio	-	-	-	-	-	-	-	-
02 Edilizia residenziale pubblica e locale e piani di edilizia economico-popolare	-	-	-	-	-	-	-	-
03 Politica regionale unitaria per l'assetto del territorio e l'edilizia abitativa	-	-	-	-	-	-	-	-
TOTALE MISSIONE 8 - ASSETTO DEL TERRITORIO ED EDILIZIA ABITATIVA	-	-	-	-	-	-	-	-

MM

el

CONSORZIO PER LE AUTOSTRADE SICILIANE

Composizione per missioni e programmi del fondo pluriennale vincolato dell'esercizio 2019 di riferimento del bilancio 2019, 2020, 2021

Allegato b) - Fondo pluriennale vincolato

MISSIONI e PROGRAMMI	Fondo pluriennale vincolato al 31 dicembre dell'esercizio 2018 (a)	Spese impegnate negli esercizi precedenti con copertura costituita dal fondo pluriennale vincolato e imputate all'esercizio 2019 (b)	Quota del fondo pluriennale vincolato al 31 dicembre dell'esercizio 2018, non destinata ad essere utilizzata nell'esercizio 2019 e rinviata all'esercizio 2020 e successivi (c)=(a)-(b)	Spese che si prevede di impegnare nell'esercizio 2019, con copertura costituita dal fondo pluriennale vincolato con imputazione agli esercizi			Fondo pluriennale vincolato al 31 dicembre dell'esercizio 2019 (h)=(c)+(d)+(e)+(f)+(g)
				2020	2021	Anni Successivi (f)	
MISSIONE 9 - SVILUPPO SOSTENIBILE E TUTELA DEL TERRITORIO E DELL'AMBIENTE							
01 Difesa del suolo	-	-	-	-	-	-	-
02 Tutela, valorizzazione e recupero ambientale	-	-	-	-	-	-	-
03 Rifiuti	-	-	-	-	-	-	-
04 Servizio idrico integrato	-	-	-	-	-	-	-
05 Aree protette, parchi naturali, protezione naturalistica e forestazione	-	-	-	-	-	-	-
06 Tutela e valorizzazione delle risorse idriche	-	-	-	-	-	-	-
07 Sviluppo sostenibile territorio montano piccoli Comuni	-	-	-	-	-	-	-
08 Qualità dell'aria e riduzione dell'inquinamento	-	-	-	-	-	-	-
09 Politica regionale unitaria per lo sviluppo sostenibile e la tutela del territorio e dell'ambiente	-	-	-	-	-	-	-
TOTALE MISSIONE 9 - SVILUPPO SOSTENIBILE E TUTELA DEL TERRITORIO E DELL'AMBIENTE	-	-	-	-	-	-	-



CONSORZIO PER LE AUTOSTRADE SICILIANE

Composizione per missioni e programmi del fondo pluriennale vincolato dell'esercizio 2019 di riferimento del bilancio 2019, 2020, 2021

Allegato b) - Fondo pluriennale vincolato

MISSIONI e PROGRAMMI	Fondo pluriennale vincolato al 31 dicembre dell'esercizio 2019	Spese impegnate negli esercizi precedenti con copertura costituita dal fondo pluriennale vincolato e imputate all'esercizio 2019	(a)	(b)	(c)=(a)-(b)	Spese che si prevede di impegnare nell'esercizio 2019, con copertura costituita dal fondo pluriennale vincolato con imputazione agli esercizi			(h)=(c)+(d)+(e)+(f)+(g)
						2020	2021	Anni Successivi	
10 MISSIONE 10 - TRASPORTI E DIRITTO ALLA MOBILITA'									
01	Trasporto ferroviario	-	-	-	-	-	-	-	-
02	Trasporto pubblico locale	-	-	-	-	-	-	-	-
03	Trasporto per vie d'acqua	-	-	-	-	-	-	-	-
04	Altre modalità di trasporto	-	-	-	-	-	-	-	-
05	Viabilità e infrastrutture stradali	-	-	-	-	-	-	-	-
06	Politica regionale unitaria per i trasporti e il diritto alla mobilità	-	-	-	-	-	-	-	-
TOTALE MISSIONE 10 - TRASPORTI E DIRITTO ALLA MOBILITA'		-	-	-	-	-	-	-	-

Handwritten signature and initials

CONSORZIO PER LE AUTOSTRADE SICILIANE

Composizione per missioni e programmi del fondo pluriennale vincolato dell'esercizio 2019 di riferimento del bilancio 2019, 2020, 2021

Allegato b) - Fondo pluriennale vincolato

MISSIONI e PROGRAMMI	Fondo pluriennale vincolato al 31 dicembre dell'esercizio 2019	Spese impegnate negli esercizi precedenti con copertura costituita dal fondo pluriennale vincolato e imputate all'esercizio 2019	Quota del fondo pluriennale vincolato al 31 dicembre dell'esercizio 2019, non destinata ad essere utilizzata nell'esercizio 2019 e rinviata all'esercizio 2020 e successivi	Spese che si prevede di impegnare nell'esercizio 2019, con copertura costituita dal fondo pluriennale vincolato con imputazione agli esercizi			Fondo pluriennale vincolato al 31 dicembre dell'esercizio 2019
				2020	2021	Anni Successivi	
(a)				(b)	(c)=(a)-(b)	(g)	(h)=(c)+(d)+(e)+(f)+(g)
11 MISSIONE 11 - SOCCORSO CIVILE							
01	Sistema di protezione civile	-	-	-	-	-	-
02	Interventi a seguito di calamità naturali	-	-	-	-	-	-
03	Politica regionale unitaria per il soccorso e la protezione civile	-	-	-	-	-	-
TOTALE				-	-	-	-
MISSIONE 11 - SOCCORSO CIVILE				-	-	-	-

[Handwritten signature]

CONSORZIO PER LE AUTOSTRADE SICILIANE

Composizione per missioni e programmi del fondo pluriennale vincolato dell'esercizio 2019 di riferimento del bilancio 2019, 2020, 2021

Allegato b) - Fondo pluriennale vincolato

MISSIONI e PROGRAMMI	Fondo pluriennale vincolato al 31 dicembre dell'esercizio 2018	Spese impegnate negli esercizi precedenti con copertura costituita dal fondo pluriennale vincolato e imputate all'esercizio 2019	Quota del fondo pluriennale vincolato al 31 dicembre dell'esercizio 2018, non destinata ad essere utilizzata nell'esercizio 2019 e rinviata all'esercizio 2020 e successivi	Spese che si prevede di impegnare nell'esercizio 2019, con copertura costituita dal fondo pluriennale vincolato con imputazione agli esercizi			Fondo pluriennale vincolato al 31 dicembre dell'esercizio 2019
	(a)	(b)	(c)=(a)-(b)	2020	2021	Anni Successivi	(h)=(c)+(d)+(e)+(f)+(g)
12 MISSIONE 12 - DIRITTI SOCIALI, POLITICHE SOCIALI E FAMIGLIA							
01 Interventi per l'infanzia e per i minori e per asili nido	-	-	-	-	-	-	-
02 Interventi per la disabilità	-	-	-	-	-	-	-
03 Interventi per gli anziani	-	-	-	-	-	-	-
04 Interventi per soggetti a rischio di esclusione sociale	-	-	-	-	-	-	-
05 Interventi per le famiglie	-	-	-	-	-	-	-
06 Interventi per il diritto alla casa	-	-	-	-	-	-	-
07 Programmazione e governo della rete dei servizi sociosanitari e sociali	-	-	-	-	-	-	-
08 Cooperazione e associazionismo	-	-	-	-	-	-	-
09 Servizio necroscopico e cimiteriale	-	-	-	-	-	-	-
10 Politica regionale unitaria per i diritti sociali e la famiglia	-	-	-	-	-	-	-
TOTALE MISSIONE 12 - DIRITTI SOCIALI, POLITICHE SOCIALI E FAMIGLIA	-	-	-	-	-	-	-

W

ef

CONSORZIO PER LE AUTOSTRADE SICILIANE

Composizione per missioni e programmi del fondo pluriennale vincolato dell'esercizio 2019 di riferimento del bilancio 2019, 2020, 2021

Allegato b) - Fondo pluriennale vincolato

MISSIONI e PROGRAMMI	Fondo pluriennale vincolato al 31 dicembre dell'esercizio 2018	Spese impegnate negli esercizi precedenti con copertura costituita dal fondo pluriennale vincolato e imputata all'esercizio 2019	Quota del fondo pluriennale vincolato al 31 dicembre dell'esercizio 2018, non destinata ad essere utilizzata nell'esercizio 2019 e rinviata all'esercizio 2020 e successivi	Spese che si prevede di impegnare nell'esercizio 2019, con copertura costituita dal fondo pluriennale vincolato con imputazione agli esercizi			Fondo pluriennale vincolato al 31 dicembre dell'esercizio 2019		
	(a)	(b)	(c)=(a)-(b)	2020	2021	Anni Successivi	(g)	(h)=(c)+(d)+(e)+(f)+(g)	
				(d)	(e)	(f)			
13 MISSIONE 13 - TUTELA DELLA SALUTE									
01	Servizio sanitario regionale - finanziamento ordinario corrente per la garanzia dei LEA	-	-	-	-	-	-	-	
02	Servizio sanitario regionale - finanziamento aggiuntivo corrente per livelli di assistenza superiore ai LEA	-	-	-	-	-	-	-	
03	Servizio sanitario regionale - finanziamento aggiuntivo corrente per la copertura dello squilibrio del bilancio corrente	-	-	-	-	-	-	-	
04	Servizio sanitario regionale - ripiano di disavanzi sanitari relativi ad esercizi pregressi	-	-	-	-	-	-	-	
05	Servizio sanitario regionale - investimenti sanitari	-	-	-	-	-	-	-	
06	Servizio sanitario regionale - restituzioni maggiori gettiti SSN	-	-	-	-	-	-	-	
07	Ulteriori spese in materia sanitaria	-	-	-	-	-	-	-	
08	Politica regionale unitaria per la tutela della salute	-	-	-	-	-	-	-	
TOTALE MISSIONE 13 - TUTELA DELLA SALUTE									

[Handwritten signature]

CONSORZIO PER LE AUTOSTRADE SICILIANE

Composizione per missioni e programmi del fondo pluriennale vincolato dell'esercizio 2019 di riferimento del bilancio 2019, 2020, 2021

Allegato b) - Fondo pluriennale vincolato

MISSIONI e PROGRAMMI	Fondo pluriennale vincolato al 31 dicembre dell'esercizio 2018 (a)	Spese impegnate negli esercizi precedenti con copertura costituita dal fondo pluriennale vincolato e imputate all'esercizio 2019 (b)	Quota del fondo pluriennale vincolato al 31 dicembre dell'esercizio 2018, non destinata ad essere utilizzata nell'esercizio 2019 e riviata all'esercizio 2020 e successivi (c)=(a)-(b)	Spese che si prevede di impegnare nell'esercizio 2019, con copertura costituita dal fondo pluriennale vincolato con imputazione agli esercizi			Fondo pluriennale vincolato al 31 dicembre dell'esercizio 2019 (h)=(c)+(d)+(e)+(f)+(g)
				2020	2021	Anni Successivi (f)	
				(d)	(e)	(f)	(g)
14 MISSIONE 14 - SVILUPPO ECONOMICO E COMPETITIVITA'							
01 Industria e PMI e artigianato	-	-	-	-	-	-	-
02 Commercio - reti distributive - tutela dei consumatori	-	-	-	-	-	-	-
03 Ricerca e innovazione	-	-	-	-	-	-	-
04 Reti e altri servizi di pubblica utilità	-	-	-	-	-	-	-
05 Politica regionale unitaria per lo sviluppo economico e la competitività	-	-	-	-	-	-	-
TOTALE MISSIONE 14 - SVILUPPO ECONOMICO E COMPETITIVITA'	-	-	-	-	-	-	-

[Handwritten signature]

[Handwritten mark]

CONSORZIO PER LE AUTOSTRADE SICILIANE

Composizione per missioni e programmi del fondo pluriennale vincolato dell'esercizio 2019 di riferimento del bilancio 2019, 2020, 2021

Allegato b) - Fondo pluriennale vincolato

MISSIONI e PROGRAMMI	Fondo pluriennale vincolato al 31 dicembre dell'esercizio 2018	Spese impegnate negli esercizi precedenti con copertura costituita dal fondo pluriennale vincolato e imputate all'esercizio 2019	Quota del fondo pluriennale vincolato al 31 dicembre dell'esercizio 2018, non destinata ad essere utilizzata nell'esercizio 2019 e rinviata all'esercizio 2020 e successivi	Spese che si prevede di impegnare nell'esercizio 2019, con copertura costituita dal fondo pluriennale vincolato con imputazione agli esercizi				Fondo pluriennale vincolato al 31 dicembre dell'esercizio 2019
				Anni			(g)	
				2020	2021	Successivi		
(h)=(c)+(d)+(e)+(f)+(g)								
15 MISSIONE 15 - POLITICHE PER IL LAVORO E LA FORMAZIONE PROFESSIONALE								
01	Servizi per lo sviluppo del mercato del lavoro	-	-	-	-	-	-	-
02	Formazione professionale	-	-	-	-	-	-	-
03	Sostegno all'occupazione	-	-	-	-	-	-	-
04	Politica regionale unitaria per il lavoro e la formazione professionale	-	-	-	-	-	-	-
TOTALE MISSIONE 15 - POLITICHE PER IL LAVORO E LA FORMAZIONE PROFESSIONALE		-	-	-	-	-	-	-

[Handwritten signature]

CONSORZIO PER LE AUTOSTRADE SICILIANE

Composizione per missioni e programmi del fondo pluriennale vincolato dell'esercizio 2019 di riferimento del bilancio 2019, 2020, 2021

Allegato b) - Fondo pluriennale vincolato

MISSIONI e PROGRAMMI	Fondo pluriennale vincolato al 31 dicembre dell'esercizio 2018	Spese Impegnate negli esercizi precedenti con copertura costituita dal fondo pluriennale vincolato e imputate all'esercizio 2019	Quota del fondo pluriennale vincolato al 31 dicembre dell'esercizio 2018, non destinata ad essere utilizzata nell'esercizio 2019 e rinviata all'esercizio 2020 e successivi	Spese che si prevede di impegnare nell'esercizio 2019, con copertura costituita dal fondo pluriennale vincolato con imputazione agli esercizi				Fondo pluriennale vincolato al 31 dicembre dell'esercizio 2019
	(a)	(b)	(c)=(a)-(b)	2020	2021	Successivi	(g)	(h)=(c)+(d)+(e)+(f)+(g)
				(d)	(e)	(f)		
16 MISSIONE 16 - AGRICOLTURA, POLITICHE AGROALIMENTARI E PESCA								
Sviluppo del sistema				-	-	-		-
01 agricolo e del sistema agroalimentare	-							-
02 Caccia e pesca	-							-
Politica regionale unitaria per l'agricoltura, i sistemi agroalimentari, la caccia e la pesca	-							-
03				-	-	-		-
TOTALE MISSIONE 16 - AGRICOLTURA, POLITICHE AGROALIMENTARI E PESCA	-							-

WMM

ef

CONSORZIO PER LE AUTOSTRADE SICILIANE

Composizione per missioni e programmi del fondo pluriennale vincolato dell'esercizio 2019 di riferimento del bilancio 2019, 2020, 2021

Allegato b) - Fondo pluriennale vincolato

MISSIONI e PROGRAMMI	Fondo pluriennale vincolato al 31 dicembre dell'esercizio 2018	Spese impegnate negli esercizi precedenti con copertura costituita dal fondo pluriennale vincolato e imputata all'esercizio 2019	Quota del fondo pluriennale vincolato al 31 dicembre dell'esercizio 2018, non destinata ad essere utilizzata nell'esercizio 2019 e rinviata all'esercizio 2020 e successivi	Spese che si prevede di impegnare nell'esercizio 2019, con copertura costituita dal fondo pluriennale vincolato con imputazione agli esercizi				Fondo pluriennale vincolato al 31 dicembre dell'esercizio 2019
				Anni				
				Successivi			(g)	
				2020	2021	(f)		
	(a)	(b)	(c)=(a)-(b)	(d)	(e)	(f)	(g)	(h)=(c)+(d)+(e)+(f)+(g)
17 MISSIONE 17 - ENERGIA E DIVERSIFICAZIONE DELLE FONTI ENERGETICHE								
01	Fonti energetiche	-	-	-	-	-	-	-
02	Politica regionale unitaria per l'energia e la diversificazione delle fonti energetiche	-	-	-	-	-	-	-
TOTALE MISSIONE 17 - ENERGIA E DIVERSIFICAZIONE DELLE FONTI ENERGETICHE								

CONSORZIO PER LE AUTOSTRADE SICILIANE

Composizione per missioni e programmi del fondo pluriennale vincolato dell'esercizio 2019 di riferimento del bilancio 2019, 2020, 2021

Allegato b) - Fondo pluriennale vincolato

MISSIONI e PROGRAMMI	Fondo pluriennale vincolato al 31 dicembre dell'esercizio 2018	Spese impegnate negli esercizi precedenti con copertura costituita dal fondo pluriennale vincolato e imputate all'esercizio 2019	Quota del fondo pluriennale vincolato al 31 dicembre dell'esercizio 2018, non destinata ad essere utilizzata nell'esercizio 2019 e rinviata all'esercizio 2020 e successivi	Spese che si prevede di impegnare nell'esercizio 2019, con copertura costituita dal fondo pluriennale vincolato con imputazione agli esercizi				Fondo pluriennale vincolato al 31 dicembre dell'esercizio 2019		
				2020		Anni Successivi				
				2020	2021	(d)	(e)		(f)	(g)
				(a)	(b)	(c)=(a)-(b)				(h)=(c)+(d)+(e)+(f)+(g)
18 MISSIONE 18 - RELAZIONI CON LE ALTRE AUTONOMIE TERRITORIALI E LOCALI										
01	Relazioni finanziarie con le altre autonomie territoriali	-	-	-	-	-	-	-		
02	Politica regionale unitaria per le relazioni con le altre autonomie territoriali e locali	-	-	-	-	-	-	-		
TOTALE MISSIONE 18 - RELAZIONI CON LE ALTRE AUTONOMIE TERRITORIALI E LOCALI										

Handwritten signature and initials

CONSORZIO PER LE AUTOSTRADE SICILIANE

Composizione per missioni e programmi del fondo pluriennale vincolato dell'esercizio 2019 di riferimento del bilancio 2019, 2020, 2021

Allegato B) - Fondo pluriennale vincolato

MISSIONI e PROGRAMMI	Fondo pluriennale vincolato al 31 dicembre dell'esercizio 2018	Spese impegnate negli esercizi precedenti con copertura costituita dal fondo pluriennale vincolato e imputate all'esercizio 2019	Quota del fondo pluriennale vincolato al 31 dicembre dell'esercizio 2018, non destinata ad essere utilizzata nell'esercizio 2019 e rinviata all'esercizio 2020 e successivi	Spese che si prevede di impegnare nell'esercizio 2019, con copertura costituita dal fondo pluriennale vincolato con imputazione agli esercizi					Fondo pluriennale vincolato al 31 dicembre dell'esercizio 2019
	(a)	(b)	(c)=(a)-(b)	2020	2021	Successivi	(g)	(h)=(c)+(d)+(e)+(f)+(g)	
				(d)	(e)	(f)			
19 MISSIONE 19 - RELAZIONI INTERNAZIONALI									
01	Relazioni internazionali e Cooperazione allo sviluppo	-	-	-	-	-	-	-	
02	Cooperazione territoriale	-	-	-	-	-	-	-	
TOTALE MISSIONE 19 - RELAZIONI INTERNAZIONALI									



CONSORZIO PER LE AUTOSTRADE SICILIANE

Composizione per missioni e programmi del fondo pluriennale vincolato dell'esercizio 2019 di riferimento del bilancio 2019, 2020, 2021

Allegato b) - Fondo pluriennale vincolato

MISSIONI e PROGRAMMI	Fondo pluriennale vincolato al 31 dicembre dell'esercizio 2018	Spese impegnate negli esercizi precedenti con copertura costituita dal fondo pluriennale vincolato e imputate all'esercizio 2019	Quota del fondo pluriennale vincolato al 31 dicembre dell'esercizio 2018, non destinata ad essere utilizzata nell'esercizio 2019 e rinviata all'esercizio 2020 e successivi	Spese che si prevede di impegnare nell'esercizio 2019, con copertura costituita dal fondo pluriennale vincolato con imputazione agli esercizi					Fondo pluriennale vincolato al 31 dicembre dell'esercizio 2019
				Anni		Imputazione non ancora definita	(g)	(h)=(c)+(d)+(e)+(f)+(g)	
				2020	2021				
(a)	(b)	(c)=(a)-(b)	(d)	(e)	(f)	(g)	(h)		
20 MISSIONE 20 - FONDI ACCANTONAMENTI									
01	Fondo di riserva	-	-	-	-	-	-		
02	Fondo crediti di dubbia esigibilità	-	-	-	-	-	-		
03	Altri Fondi	-	-	-	-	-	-		
TOTALE MISSIONE 20 - FONDI ACCANTONAMENTI		-	-	-	-	-	-		

[Handwritten signature]

CONSORZIO PER LE AUTOSTRADE SICILIANE

Composizione per missioni e programmi del fondo pluriennale vincolato dell'esercizio 2019 di riferimento del bilancio 2019, 2020, 2021

Allegato b) - Fondo pluriennale vincolato

MISSIONI e PROGRAMMI	Fondo pluriennale vincolato al 31 dicembre dell'esercizio 2018	Spese impegnate negli esercizi precedenti con copertura costituita dal fondo pluriennale vincolato e imputate all'esercizio 2019	Quota del fondo pluriennale vincolato al 31 dicembre dell'esercizio 2019, non destinata ad essere utilizzata nell'esercizio 2019 e rinviata all'esercizio 2020 e successivi	Spese che si prevede di impegnare nell'esercizio 2019, con copertura costituita dal fondo pluriennale vincolato con imputazione agli esercizi				Fondo pluriennale vincolato al 31 dicembre dell'esercizio 2019
	(a)	(b)	(c)=(a)-(b)	2020	2021	Anni Successivi	(g)	(h)=(c)+(d)+(e)+(f)+(g)
				(d)	(e)	(f)		
50 MISSIONE 50 - DEBITO PUBBLICO								
01	Quota interessi ammortamento mutui e prestiti obbligazionari	-	-	-	-	-	-	-
02	Quota capitale ammortamento mutui e prestiti obbligazionari	-	-	-	-	-	-	-
TOTALE MISSIONE 50 - DEBITO PUBBLICO		-	-	-	-	-	-	-

CONSORZIO PER LE AUTOSTRADE SICILIANE

Composizione per missioni e programmi del fondo pluriennale vincolato dell'esercizio 2019 di riferimento del bilancio 2019, 2020, 2021

Allegato b) - Fondo pluriennale vincolato

MISSIONI e PROGRAMMI	Fondo pluriennale vincolato al 31 dicembre dell'esercizio 2018	Spese impegnate negli esercizi precedenti con copertura costituita dal fondo pluriennale vincolato e imputate all'esercizio 2019	Quota del fondo pluriennale vincolato al 31 dicembre dell'esercizio 2018, non destinata ad essere utilizzata nell'esercizio 2019 e rinviata all'esercizio 2020 e successivi	Spese che si prevede di impegnare nell'esercizio 2019, con copertura costituita dal fondo pluriennale vincolato con imputazione agli esercizi					Fondo pluriennale vincolato al 31 dicembre dell'esercizio 2019
				Anni Successivi		Imputazione non ancora definitiva			
				2020	2021	(d)	(e)	(f)	
60 MISSIONE 60 - ANTICIPAZIONI FINANZIARIE									
Restituzione anticipazione tesoreria	-	-	(c)=(a)-(b)	-	-	-	-	-	-
TOTALE MISSIONE 60 - ANTICIPAZIONI FINANZIARIE	-	-	-	-	-	-	-	-	-

Handwritten signature and initials

CONSORZIO PER LE AUTOSTRADE SICILIANE

Composizione per missioni e programmi del fondo pluriennale vincolato dell'esercizio 2019 di riferimento del bilancio 2019, 2020, 2021

Allegato b) - Fondo pluriennale vincolato

MISSIONI e PROGRAMMI	Fondo pluriennale vincolato al 31 dicembre dell'esercizio 2018	Spese impegnate negli esercizi precedenti con copertura costituita dal fondo pluriennale vincolato e imputate all'esercizio 2019	(a)	(b)	Quota del fondo pluriennale vincolato al 31 dicembre dell'esercizio 2018, non destinata ad essere utilizzata nell'esercizio 2019 e rinviata all'esercizio 2020 e successivi	Spesa che si prevede di impegnare nell'esercizio 2019, con copertura costituita dal fondo pluriennale vincolato con imputazione agli esercizi				Fondo pluriennale vincolato al 31 dicembre dell'esercizio 2019
						Anni				
						2020	2021	Successivi	(g)	
			(a)	(b)	(c)=(a)-(b)	(d)	(e)	(f)	(g)	(h)=(c)+(d)+(e)+(f)+(g)
99 MISSIONE 99 - SERVIZI PER CONTO TERZI										
01	Servizi per conto terzi e partite di Giro	-		-	-	-	-	-	-	-
02	Anticipazioni per il finanziamento del sistema sanitario nazionale	-		-	-	-	-	-	-	-
TOTALE MISSIONE 99 - SERVIZI PER CONTO TERZI										
TOTALE										

(a) Gli importi relativi al Totale missioni di parte corrente e in capitale corrispondono alla somma delle prime due voci iscritte in entrata del bilancio dell'esercizio 2019. Per ciascuna riga, indicare l'importo della previsione di spesa relativa al fondo pluriennale stanziato nel bilancio di previsione relativo all'esercizio 2018 alla data di elaborazione del bilancio 2019

(b) Indicare l'importo presunto alla data del 31 dicembre 2018 della spesa impegnata negli esercizi precedenti all'esercizio 2019, con copertura costituita dal fondo pluriennale vincolato, imputate all'esercizio 2019

(g) Rilevata possibile stanziatura nel bilancio di previsione annuale e pluriennale il fondo pluriennale vincolato anche nel caso di investimenti per i quali non risulta motivatamente possibile individuare l'attribuzione della spesa. Le cautele che non hanno reso ancora possibile porre in essere la programmazione necessaria per definire il cronoprogramma della spesa sono dettagliatamente indicate nella Relazione al bilancio. In caso di mancato impegno gli stanziamenti di tale colonna vanno in economia

(h) Per ciascuna riga, indicare l'importo della previsione di spesa relative al fondo pluriennale vincolato stanziato nel bilancio di previsione dell'esercizio 2019. L'importo della voce Totale missioni corrisponde alla somma delle prime due voci iscritte in entrata del bilancio dell'esercizio 2020, al netto della voce Totale missioni della colonna (g)



CONSORZIO PER LE AUTOSTRADE SICILIANE

Composizione per missioni e programmi del fondo pluriennale vincolato dell'esercizio 2020 di riferimento del bilancio 2019, 2020, 2021

Allegato b) - Fondo pluriennale vincolato

MISSIONI e PROGRAMMI	Fondo pluriennale vincolato al 31 dicembre dell'esercizio 2019	Spese impegnate negli esercizi precedenti con copertura costituita dal fondo pluriennale vincolato e imputate all'esercizio 2020	Quota del fondo pluriennale vincolato al 31 dicembre dell'esercizio 2019, non destinata ad essere utilizzata nell'esercizio 2020 e rinviata all'esercizio 2021 e successivi	Spese che si prevede di impegnare nell'esercizio 2020, con copertura costituita dal fondo pluriennale vincolato con imputazione agli esercizi			Fondo pluriennale vincolato al 31 dicembre dell'esercizio 2020
				2021	2022	Anni Successivi	
	(a)	(b)	(c)=(a)-(b)	(d)	(e)	(f)	(h)=(c)+(d)+(e)+(f)+(g)
						imputazione non ancora definita	
						(g)	
01 MISSIONE 1 - SERVIZI ISTITUZIONALI E GENERALI, DI GESTIONE							
01 Organi istituzionali	-	-	-	-	-	-	-
02 Segreteria generale	-	-	-	-	-	-	-
03 Gestione economica, finanziaria, programmazione, provveditorato	-	-	-	-	-	-	-
04 Gestione della Entrata tributaria e servizi fiscali	-	-	-	-	-	-	-
05 gestione dei beni demaniali e patrimoniali	-	-	-	-	-	-	-
06 Ufficio Tecnico	-	-	-	-	-	-	-
07 Elezioni e consultazioni popolari - Anagrafe e stato civile	-	-	-	-	-	-	-
08 Statistica e Sistemi informativi	-	-	-	-	-	-	-
09 Assistenza tecnico amministrativa agli Enti Locali	-	-	-	-	-	-	-
10 Risorse Umane	-	-	-	-	-	-	-
11 Altri Servizi Generali	-	-	-	-	-	-	-
12 Politica regionale unitaria per i servizi istituzionali, generali e di gestione	-	-	-	-	-	-	-
TOTALE MISSIONE 1 - SERVIZI ISTITUZIONALI E GENERALI, DI GESTIONE							

22

CONSORZIO PER LE AUTOSTRADE SICILIANE

Composizione per missioni e programmi del fondo pluriennale vincolato dell'esercizio 2020 di riferimento del bilancio 2019, 2020, 2021

Allegato b) - Fondo pluriennale vincolato

MISSIONI e PROGRAMMI	Fondo pluriennale vincolato al 31 dicembre dell'esercizio 2019	Spese impegnate negli esercizi precedenti con copertura costituita dal fondo pluriennale vincolato e imputate all'esercizio 2020	Quota del fondo pluriennale vincolato al 31 dicembre dell'esercizio 2019, non destinata ad essere utilizzata nell'esercizio 2020 e rinviata all'esercizio 2021 e successivi	Spese che si prevede di impegnare nell'esercizio 2020, con copertura costituita dal fondo pluriennale vincolato con imputazione agli esercizi					Fondo pluriennale vincolato al 31 dicembre dell'esercizio 2020
				Anni					
				Successivi				(g)	
				2021	2022	(f)			
	(a)	(b)	(c)=(a)-(b)	(d)	(e)	(f)	(g)	(h)=(c)+(d)+(e)+(f)+(g)	
02 MISSIONE 2 - GIUSTIZIA									
01	Uffici Giudiziari	-	-	-	-	-	-	-	
02	Casa circondariale e altri servizi	-	-	-	-	-	-	-	
03	Politica regionale unitaria per la giustizia	-	-	-	-	-	-	-	
TOTALE MISSIONE 2 - GIUSTIZIA		-	-	-	-	-	-	-	

[Signature]
77/129

CONSORZIO PER LE AUTOSTRADE SICILIANE

Composizione per missioni e programmi del fondo pluriennale vincolato dell'esercizio 2020 di riferimento del bilancio 2019, 2020, 2021

Allegato b) - Fondo pluriennale vincolato

MISSIONI e PROGRAMMI	Fondo pluriennale vincolato al 31 dicembre dell'esercizio 2019	Spese impegnate negli esercizi precedenti con copertura costituita dal fondo pluriennale vincolato e imputate all'esercizio 2020	(a)	(b)	(c)=(a)-(b)	Spese che si prevede di impegnare nell'esercizio 2020, con copertura costituita dal fondo pluriennale vincolato con imputazione agli esercizi				(h)=(c)+(d)+(e)+(f)+(g)
						Anni				
						2021	2022	Successivi	(g)	
			(d)	(e)	(f)	(g)				
03 MISSIONE 3 - ORDINE PUBBLICO E SICUREZZA										
01	Polizia Locale e amministrativa	-	-	-	-	-	-	-	-	-
02	Sistema integrato di sicurezza urbana	-	-	-	-	-	-	-	-	-
03	Politica regionale unitaria per l'ordine pubblico e la sicurezza	-	-	-	-	-	-	-	-	-
TOTALE MISSIONE 3 - ORDINE PUBBLICO E SICUREZZA										
		-	-	-	-	-	-	-	-	-

Handwritten signature and initials

CONSORZIO PER LE AUTOSTRADE SICILIANE

Composizione per missioni e programmi del fondo pluriennale vincolato dell'esercizio 2020 di riferimento del bilancio 2019, 2020, 2021

Allegato b) - Fondo pluriennale vincolato

MISSIONI e PROGRAMMI	Fondo pluriennale vincolato al 31 dicembre dell'esercizio 2019	Spese impegnate negli esercizi precedenti con copertura costituita dal fondo pluriennale vincolato e imputate all'esercizio 2020	Quota del fondo pluriennale vincolato al 31 dicembre dell'esercizio 2019, non destinata ad essere utilizzata nell'esercizio 2020 e rinviata all'esercizio 2021 e successivi	Spese che si prevede di impegnare nell'esercizio 2020, con copertura costituita dal fondo pluriennale vincolato con imputazione agli esercizi			Fondo pluriennale vincolato al 31 dicembre dell'esercizio 2020
				2021	2022	Anni Successivi	
	(a)	(b)	(c)=(a)-(b)	(d)	(e)	(f)	(h)=(c)+(d)+(e)+(f)+(g)
04 MISSIONE 4 - ISTRUZIONE E DIRITTO ALLO STUDIO							
01 Istruzione prescolastica	-	-	-	-	-	-	-
02 Altri ordini di istruzione non universitaria	-	-	-	-	-	-	-
03 Edilizia scolastica	-	-	-	-	-	-	-
04 Istruzione Universitaria	-	-	-	-	-	-	-
05 Istruzione tecnica superiore	-	-	-	-	-	-	-
06 Servizi ausiliari all'istruzione	-	-	-	-	-	-	-
07 Diritto allo studio	-	-	-	-	-	-	-
08 Politica regionale unitaria per l'istruzione e il diritto allo studio	-	-	-	-	-	-	-
TOTALE MISSIONE 4 - ISTRUZIONE E DIRITTO ALLO STUDIO	-	-	-	-	-	-	-

79/129

CONSORZIO PER LE AUTOSTRADE SICILIANE

Composizione per missioni e programmi del fondo pluriennale vincolato dell'esercizio 2020 di riferimento del bilancio 2019, 2020, 2021

Allegato b) - Fondo pluriennale vincolato

MISSIONI e PROGRAMMI	Fondo pluriennale vincolato al 31 dicembre dell'esercizio 2019	Spese impegnate negli esercizi precedenti con copertura costituita dal fondo pluriennale vincolato e imputate all'esercizio 2020	Quota del fondo pluriennale vincolato al 31 dicembre dell'esercizio 2019, non destinata ad essere utilizzata nell'esercizio 2020 e rinviata all'esercizio 2021 e successivi	Spese che si preveda di impegnare nell'esercizio 2020, con copertura costituita dal fondo pluriennale vincolato con imputazione agli esercizi				Fondo pluriennale vincolato al 31 dicembre dell'esercizio 2020	
	(a)	(b)	(c)=(a)-(b)	2021	2022	Anni Successivi	Imputazione non ancora definita	(h)=(c)+(d)+(e)+(f)+(g)	
				(d)	(e)	(f)			(g)
05 MISSIONE 5 - TUTELA E VALORIZZAZIONE DEI BENI ED ATTIVITA' CULTURALI									
01	Valorizzazione dei beni di interesse storico.	-	-	-	-	-	-	-	
02	Attività culturali e interventi diversi nel settore culturale	-	-	-	-	-	-	-	
03	Politica regionale unitaria per la tutela dei beni e delle attività culturali	-	-	-	-	-	-	-	
TOTALE MISSIONE 5 - TUTELA E VALORIZZAZIONE DEI BENI ED ATTIVITA' CULTURALI		-	-	-	-	-	-	-	

WM

ef

CONSORZIO PER LE AUTOSTRADE SICILIANE

Composizione per missioni e programmi del fondo pluriennale vincolato dell'esercizio 2020 di riferimento del bilancio 2019, 2020, 2021

Allegato b) - Fondo pluriennale vincolato

MISSIONI e PROGRAMMI	Fondo pluriennale vincolato al 31 dicembre dell'esercizio 2019	Spese impegnate negli esercizi precedenti con copertura costituita dal fondo pluriennale vincolato e imputate all'esercizio 2020	Quota del fondo pluriennale vincolato al 31 dicembre dell'esercizio 2019, non destinata ad essere utilizzata nell'esercizio 2020 e rinviata all'esercizio 2021 e successivi	Spese che si prevede di impegnare nell'esercizio 2020, con copertura costituita dal fondo pluriennale vincolato con imputazione agli esercizi					Fondo pluriennale vincolato al 31 dicembre dell'esercizio 2020	
				(a)	(b)	(c)=(a)-(b)	Anni			
							2021	2022		Successivi
(d) (e) (f) (g) (h)=(c)+(d)+(e)+(f)+(g)										
06 MISSIONE 6 - POLITICHE GIOVANILI, SPORT E TEMPO LIBERO										
01	Sport e tempo libero	-	-	-	-	-	-	-	-	
02	Giovani	-	-	-	-	-	-	-	-	
03	Politica regionale unitaria per i giovani, lo sport e il tempo libero	-	-	-	-	-	-	-	-	
TOTALE MISSIONE 6 - POLITICHE GIOVANILI, SPORT E TEMPO LIBERO										

Over

CONSORZIO PER LE AUTOSTRADE SICILIANE

Composizione per missioni e programmi del fondo pluriennale vincolato dell'esercizio 2020 di riferimento del bilancio 2019, 2020, 2021

Allegato b) - Fondo pluriennale vincolato

MISSIONI e PROGRAMMI	Fondo pluriennale vincolato al 31 dicembre dell'esercizio 2019	Spese impegnate negli esercizi precedenti con copertura costituita dal fondo pluriennale vincolato e imputate all'esercizio 2020	Quota del fondo pluriennale vincolato al 31 dicembre dell'esercizio 2019, non destinata ad essere utilizzata nell'esercizio 2020 e rinviata all'esercizio 2021 e successivi	Spese che si prevede di impegnare nell'esercizio 2020, con copertura costituita dal fondo pluriennale vincolato con imputazione agli esercizi					Fondo pluriennale vincolato al 31 dicembre dell'esercizio 2020
	(a)	(b)	(c)=(a)-(b)	2021	2022	Successivi	(g)	(h)=(c)+(d)+(e)+(f)+(g)	
				(d)	(e)	(f)			
07 MISSIONE 7 - TURISMO									
01 Sviluppo e valorizzazione del turismo	-	-	-	-	-	-	-	-	
02 Politica regionale unitaria per il turismo	-	-	-	-	-	-	-	-	
TOTALE MISSIONE 7 - TURISMO	-	-	-	-	-	-	-	-	



CONSORZIO PER LE AUTOSTRADE SICILIANE

Composizione per missioni e programmi del fondo pluriennale vincolato dell'esercizio 2020 di riferimento del bilancio 2019, 2020, 2021

Allegato b) - Fondo pluriennale vincolato

MISSIONI e PROGRAMMI	Fondo pluriennale vincolato al 31 dicembre dell'esercizio 2019 (a)	Spese impegnate negli esercizi precedenti con copertura costituita dal fondo pluriennale vincolato e imputate all'esercizio 2020 (b)	Quota del fondo pluriennale vincolato al 31 dicembre dell'esercizio 2019, non destinata ad essere utilizzata nell'esercizio 2020 e rinviata all'esercizio 2021 e successivi (c)=(a)-(b)	Spese che si prevede di impegnare nell'esercizio 2020, con copertura costituita dal fondo pluriennale vincolato con imputazione agli esercizi			Fondo pluriennale vincolato al 31 dicembre dell'esercizio 2020 (h)=(c)+(d)+(e)+(f)+(g)
				2021	2022	Anni Successivi (f)	
	(a)	(b)	(c)=(a)-(b)	(d)	(e)	(f)	(g)
09 MISSIONE 9 - SVILUPPO SOSTENIBILE E TUTELA DEL TERRITORIO E DELL'AMBIENTE							
01 Difesa del suolo	-	-	-	-	-	-	-
02 Tutela, valorizzazione e recupero ambientale	-	-	-	-	-	-	-
03 Rifiuti	-	-	-	-	-	-	-
04 Servizio idrico integrato	-	-	-	-	-	-	-
05 Aree protette, parchi naturali, protezione naturalistica e forestazione	-	-	-	-	-	-	-
06 Tutela e valorizzazione delle risorse idriche	-	-	-	-	-	-	-
07 Sviluppo sostenibile territorio montano piccoli Comuni	-	-	-	-	-	-	-
08 Qualità dell'aria e riduzione dell'inquinamento	-	-	-	-	-	-	-
09 Politica regionale unitaria per lo sviluppo sostenibile e la tutela del territorio e dell'ambiente	-	-	-	-	-	-	-
TOTALE MISSIONE 9 - SVILUPPO SOSTENIBILE E TUTELA DEL TERRITORIO E DELL'AMBIENTE	-	-	-	-	-	-	-

CONSORZIO PER LE AUTOSTRADE SICILIANE

Composizione per missioni e programmi del fondo pluriennale vincolato dell'esercizio 2020 di riferimento del bilancio 2019, 2020, 2021

Allegato h) - Fondo pluriennale vincolato

MISSIONI e PROGRAMMI	Fondo pluriennale vincolato al 31 dicembre dell'esercizio 2019	Spese impegnate negli esercizi precedenti con copertura costituita dal fondo pluriennale vincolato e imputate all'esercizio 2020	Quota del fondo pluriennale vincolato al 31 dicembre dell'esercizio 2019, non destinata ad essere utilizzata nell'esercizio 2020 e rinviata all'esercizio 2021 e successivi	Spese che si prevede di impegnare nell'esercizio 2020, con copertura costituita dal fondo pluriennale vincolato con imputazione agli esercizi				Fondo pluriennale vincolato al 31 dicembre dell'esercizio 2020
				Anni Successivi			(g)	
				2021	2022	(f)		
				(d)	(e)	(f)		
(h)=(c)+(d)+(e)+(f)+(g)								
08 MISSIONE 8 - ASSETTO DEL TERRITORIO ED EDILIZIA ABITATIVA								
01	Urbanistica e assetto del territorio	-	-	-	-	-	-	-
02	Edilizia residenziale pubblica e locale e piani di edilizia economico-popolare	-	-	-	-	-	-	-
03	Politica regionale unitaria per l'assetto del territorio e l'edilizia abitativa	-	-	-	-	-	-	-
TOTALE MISSIONE 8 - ASSETTO DEL TERRITORIO ED EDILIZIA ABITATIVA		-	-	-	-	-	-	-

CONSORZIO PER LE AUTOSTRADE SICILIANE

Composizione per missioni e programmi del fondo pluriennale vincolato dell'esercizio 2020 di riferimento del bilancio 2019, 2020, 2021

Allegato b) - Fondo pluriennale vincolato

MISSIONI e PROGRAMMI	Fondo pluriennale vincolato al 31 dicembre dell'esercizio 2019	Spese impegnate negli esercizi precedenti con copertura costituita dal fondo pluriennale vincolato e imputate all'esercizio 2020	Quota del fondo pluriennale vincolato al 31 dicembre dell'esercizio 2019, non destinata ad essere utilizzata nell'esercizio 2020 e rinviata all'esercizio 2021 e successivi	Spese che si prevede di impegnare nell'esercizio 2020, con copertura costituita dal fondo pluriennale vincolato con imputazione agli esercizi			Fondo pluriennale vincolato al 31 dicembre dell'esercizio 2020
				2021	2022	Anni Successivi	
	(a)	(b)	(c)=(a)-(b)	(d)	(e)	(f)	(g)
							(h)=(c)+(d)+(e)+(f)+(g)
10 MISSIONE 10 - TRASPORTI E DIRITTO ALLA MOBILITA'							
01 Trasporto ferroviario	-	-	-	-	-	-	-
02 Trasporto pubblico locale	-	-	-	-	-	-	-
03 Trasporto per via d'acqua	-	-	-	-	-	-	-
04 Altre modalità di trasporto	-	-	-	-	-	-	-
05 Viabilità e infrastruttura stradali	-	-	-	-	-	-	-
06 Politica regionale unitaria per i trasporti e il diritto alla mobilità	-	-	-	-	-	-	-
TOTALE MISSIONE 10 - TRASPORTI E DIRITTO ALLA MOBILITA'	-	-	-	-	-	-	-

Val

CONSORZIO PER LE AUTOSTRADE SICILIANE

Composizione per missioni e programmi del fondo pluriennale vincolato dell'esercizio 2020 di riferimento del bilancio 2019, 2020, 2021

Alligato b) - Fondo pluriennale vincolato

MISSIONI e PROGRAMMI	Fondo pluriennale vincolato al 31 dicembre dell'esercizio 2019	Spese impegnate negli esercizi precedenti con copertura costituita dal fondo pluriennale vincolato e imputate all'esercizio 2020	Quota del fondo pluriennale vincolato al 31 dicembre dell'esercizio 2019, non destinata ad essere utilizzata nell'esercizio 2020 e rinviata all'esercizio 2021 e successivi	Spese che si preveda di impegnare nell'esercizio 2020, con copertura costituita dal fondo pluriennale vincolato con imputazione agli esercizi				Fondo pluriennale vincolato al 31 dicembre dell'esercizio 2020
	(a)	(b)	(c)=(a)-(b)	2021	2022	Anni Successivi	Imputazione non ancora definita (g)	(h)=(c)+(d)+(e)+(f)+(g)
				(d)	(e)	(f)		
11 MISSIONE 11 - SOCCORSO CIVILE								
01	Sistema di protezione civile	-	-	-	-	-	-	-
02	Interventi a seguito di calamità naturali	-	-	-	-	-	-	-
03	Politica regionale unitaria per il soccorso e la protezione civile	-	-	-	-	-	-	-
TOTALE MISSIONE 11 - SOCCORSO CIVILE		-	-	-	-	-	-	-

W *EP*

CONSORZIO PER LE AUTOSTRADE SICILIANE

Composizione per missioni e programmi del fondo pluriennale vincolato dell'esercizio 2020 di riferimento del bilancio 2019, 2020, 2021

Allegato b) - Fondo pluriennale vincolato

MISSIONI e PROGRAMMI	Fondo pluriennale vincolato al 31 dicembre dell'esercizio 2019	Spese impegnate negli esercizi precedenti con copertura costituita dal fondo pluriennale vincolato e imputate all'esercizio 2020	Quota del pluriennale vincolato al 31 dicembre dell'esercizio 2019, non destinata ad essere utilizzata nell'esercizio 2020 e rinviata all'esercizio 2021 e successivi	Spese che si prevede di impegnare nell'esercizio 2020, con copertura costituita dal fondo pluriennale vincolato con imputazione agli esercizi				Fondo pluriennale vincolato al 31 dicembre dell'esercizio 2020
	(a)	(b)	(c)=(a)-(b)	2021	2022	Successivi	(g)	
				(d)	(e)	(f)		
12 MISSIONE 12 - DIRITTI SOCIALI, POLITICHE SOCIALI E FAMIGLIA								
01	Interventi per l'infanzia e per i minori e per asili nido	-	-	-	-	-	-	-
02	Interventi per la disabilità	-	-	-	-	-	-	-
03	Interventi per gli anziani	-	-	-	-	-	-	-
04	Interventi per soggetti a rischio di esclusione sociale	-	-	-	-	-	-	-
05	Interventi per la famiglia	-	-	-	-	-	-	-
06	Interventi per il diritto alla casa	-	-	-	-	-	-	-
07	Programmazione e governo della rete dei servizi sociosanitari e sociali	-	-	-	-	-	-	-
08	Cooperazione e associazionismo	-	-	-	-	-	-	-
09	Servizio necroscopico e cimiteriale	-	-	-	-	-	-	-
10	Politica regionale unitaria per i diritti sociali e la famiglia	-	-	-	-	-	-	-
TOTALE MISSIONE 12 - DIRITTI SOCIALI, POLITICHE SOCIALI E FAMIGLIA								

[Handwritten signature]

CONSORZIO PER LE AUTOSTRADE SICILIANE

Composizione per missioni e programmi del fondo pluriennale vincolato dell'esercizio 2020 di riferimento del bilancio 2019, 2020, 2021

Allegato b) - Fondo pluriennale vincolato

MISSIONI e PROGRAMMI	Fondo pluriennale vincolato al 31 dicembre dell'esercizio 2019	Spese impegnate negli esercizi precedenti con copertura costituita dal fondo pluriennale vincolato e imputate all'esercizio 2020	Quota del fondo pluriennale vincolato al 31 dicembre dell'esercizio 2019, non destinata ad essere utilizzata nell'esercizio 2020 e rinviata all'esercizio 2021 e successivi	Spese che si preveda di impegnare nell'esercizio 2020, con copertura costituita dal fondo pluriennale vincolato con imputazione agli esercizi				Fondo pluriennale vincolato al 31 dicembre dell'esercizio 2020
				Anni			(g)	
				2021	2022	Successivi		
(a)				(d)	(e)	(f)	(h)=(c)+(d)+(e)+(f)+(g)	
(b)				(c)=(a)-(b)				
13 MISSIONE 13 - TUTELA DELLA SALUTE								
01	Servizio sanitario regionale - finanziamento ordinario corrente per la garanzia del LEA	-	-	-	-	-	-	-
02	Servizio sanitario regionale - finanziamento aggiuntivo corrente per livelli di assistenza superiore ai LEA	-	-	-	-	-	-	-
03	Servizio sanitario regionale - finanziamento aggiuntivo corrente per la copertura dello squilibrio del bilancio corrente	-	-	-	-	-	-	-
04	Servizio sanitario regionale - ripiano di disavanzi sanitari relativi ad esercizi pregressi	-	-	-	-	-	-	-
05	Servizio sanitario regionale - investimenti sanitari	-	-	-	-	-	-	-
06	Servizio sanitario regionale - restituzioni maggiori gettiti SSN	-	-	-	-	-	-	-
07	Ulteriori spese in materia sanitaria	-	-	-	-	-	-	-
08	Politica regionale unitaria per la tutela della salute	-	-	-	-	-	-	-
TOTALE MISSIONE 13 - TUTELA DELLA SALUTE		-	-	-	-	-	-	-

Handwritten signature

CONSORZIO PER LE AUTOSTRADE SICILIANE

Composizione per missioni e programmi del fondo pluriennale vincolato dell'esercizio 2020 di riferimento del bilancio 2019, 2020, 2021

Allegato b) - Fondo pluriennale vincolato

MISSIONI e PROGRAMMI	Fondo pluriennale vincolato al 31 dicembre dell'esercizio 2019	Spese impegnate negli esercizi precedenti con copertura costituita dal fondo pluriennale vincolato e imputate all'esercizio 2020	Quota del fondo pluriennale vincolato al 31 dicembre dell'esercizio 2019, non destinata ad essere utilizzata nell'esercizio 2020 e rinviata all'esercizio 2021 e successivi	Spese che si prevede di impegnare nell'esercizio 2020, con copertura costituita dal fondo pluriennale vincolato con imputazione agli esercizi				Fondo pluriennale vincolato al 31 dicembre dell'esercizio 2020
				2021	2022	Anni successivi	(g)	
14 MISSIONE 14 - SVILUPPO ECONOMICO E COMPETITIVITA'								
01	Industria e PMI e artigianato	-	-	-	-	-	-	-
02	Commercio - reti distributive - tutela dei consumatori	-	-	-	-	-	-	-
03	Ricerca e innovazione	-	-	-	-	-	-	-
04	Reti e altri servizi di pubblica utilità	-	-	-	-	-	-	-
05	Politica regionale unitaria per lo sviluppo economico e la competitività	-	-	-	-	-	-	-
TOTALE MISSIONE 14 - SVILUPPO ECONOMICO E COMPETITIVITA'		-	-	-	-	-	-	-

[Handwritten signature]

CONSORZIO PER LE AUTOSTRADE SICILIANE

Composizione per missioni e programmi del fondo pluriennale vincolato dell'esercizio 2020 di riferimento del bilancio 2019, 2020, 2021

Allegato b) - Fondo pluriennale vincolato

MISSIONI e PROGRAMMI	Fondo pluriennale vincolato al 31 dicembre dell'esercizio 2019	Spese impegnate negli esercizi precedenti con copertura costituita dal fondo pluriennale vincolato e imputate all'esercizio 2020	Quota del fondo pluriennale vincolato al 31 dicembre dell'esercizio 2019, non destinata ad essere utilizzata nell'esercizio 2020 e rinviata all'esercizio 2021 e successivi	Spese che si prevede di impegnare nell'esercizio 2020, con copertura costituita dal fondo pluriennale vincolato con imputazione agli esercizi			Fondo pluriennale vincolato al 31 dicembre dell'esercizio 2020
				Anni			
				2021	2022	Successivi	
				2021	2022	Successivi	
(h)=(c)+(d)+(e)+(f)+(g)							
15 MISSIONE 15 - POLITICHE PER IL LAVORO E LA FORMAZIONE PROFESSIONALE							
01	Servizi per lo sviluppo del mercato del lavoro	-	-	-	-	-	-
02	Formazione professionale	-	-	-	-	-	-
03	Sostegno all'occupazione	-	-	-	-	-	-
04	Politica regionale unitaria per il lavoro e la formazione professionale	-	-	-	-	-	-
TOTALE MISSIONE 15 - POLITICHE PER IL LAVORO E LA FORMAZIONE PROFESSIONALE		-	-	-	-	-	-

Handwritten signature and initials

CONSORZIO PER LE AUTOSTRADE SICILIANE

Composizione per missioni e programmi del fondo pluriennale vincolato dell'esercizio 2020 di riferimento del bilancio 2019, 2020, 2021

Allegato b) - Fondo pluriennale vincolato

MISSIONI e PROGRAMMI	Fondo pluriennale vincolato al 31 dicembre dell'esercizio 2019	Spese impegnate negli esercizi precedenti con copertura costituita dal fondo pluriennale vincolato e imputate all'esercizio 2020	(a)-(b)			Spese che si prevede di impegnare nell'esercizio 2020, con copertura costituita dal fondo pluriennale vincolato con imputazione agli esercizi			Fondo pluriennale vincolato al 31 dicembre dell'esercizio 2020
	(a)	(b)	(c)=(a)-(b)	2021	2022	Anni Successivi	(g)	(h)=(c)+(d)+(e)+(f)+(g)	
				(d)	(e)	(f)			
16 MISSIONE 16 - AGRICOLTURA , POLITICHE AGROALIMENTARI E PESCA									
01	Sviluppo del sistema agricolo e del sistema agroalimentare	-	-	-	-	-	-	-	-
02	Caccia e pesca	-	-	-	-	-	-	-	-
03	Politica regionale unitaria per l'agricoltura, i sistemi agroalimentari, la caccia e la pesca	-	-	-	-	-	-	-	-
TOTALE MISSIONE 16 - AGRICOLTURA , POLITICHE AGROALIMENTARI E PESCA									

Handwritten signature

CONSORZIO PER LE AUTOSTRADE SICILIANE

Composizione per missioni e programmi del fondo pluriennale vincolato dell'esercizio 2020 di riferimento del bilancio 2019, 2020, 2021

Allegato b) - Fondo pluriennale vincolato

MISSIONI e PROGRAMMI	Fondo pluriennale vincolato al 31 dicembre dell'esercizio 2019	Spese impegnate negli esercizi precedenti con copertura costituita dal fondo pluriennale vincolato e imputate all'esercizio 2020	Quota del fondo pluriennale vincolato al 31 dicembre dell'esercizio 2019, non destinata ad essere utilizzata nell'esercizio 2020 e rinviata all'esercizio 2021 e successivi	Spese che si prevede di impegnare nell'esercizio 2020, con copertura costituita dal fondo pluriennale vincolato con imputazione agli esercizi				Fondo pluriennale vincolato al 31 dicembre dell'esercizio 2020
				Anni			Imputazione non ancora definita	
				2021	2022	Successivi		
	(a)	(b)	(c)=(a)-(b)	(d)	(e)	(f)	(g)	(h)=(c)+(d)+(e)+(f)+(g)
17 MISSIONE 17 - ENERGIA E DIVERSIFICAZIONE DELLE FONTI ENERGETICHE								
01 Fonti energetiche	-	-	-	-	-	-	-	-
02 Politica regionale unitaria per l'energia e la diversificazione delle fonti energetiche	-	-	-	-	-	-	-	-
TOTALE MISSIONE 17 - ENERGIA E DIVERSIFICAZIONE DELLE FONTI ENERGETICHE	-	-	-	-	-	-	-	-

Am

el

CONSORZIO PER LE AUTOSTRADE SICILIANE

Composizione per missioni e programmi del fondo pluriennale vincolato dell'esercizio 2020 di riferimento del bilancio 2019, 2020, 2021

Allegato bi - Fondo pluriennale vincolato

MISSIONI e PROGRAMMI	Fondo pluriennale vincolato al 31 dicembre dell'esercizio 2019	Spese impegnate negli esercizi precedenti con copertura costituita dal fondo pluriennale vincolato e imputate all'esercizio 2020	Quota del fondo pluriennale vincolato al 31 dicembre dell'esercizio 2019, non destinata ad essere utilizzata nell'esercizio 2020 e rinviata all'esercizio 2021 e successivi	Spese che si prevede di impegnare nell'esercizio 2020, con copertura costituita dal fondo pluriennale vincolato con imputazione agli esercizi					Fondo pluriennale vincolato al 31 dicembre dell'esercizio 2020
				Anni					
				2021	2022	Successivi	(f)	(g)	
				(a)	(b)	(c)=(a)-(b)	(d)	(e)	
18 MISSIONE 18 - RELAZIONI CON LE ALTRE AUTONOMIE TERRITORIALI E LOCALI									
01	Relazioni finanziarie con le altre autonomie territoriali	-	-	-	-	-	-	-	-
02	Politica regionale unitaria per le relazioni con le altre autonomie territoriali e locali	-	-	-	-	-	-	-	-
TOTALE MISSIONE 18 - RELAZIONI CON LE ALTRE AUTONOMIE TERRITORIALI E LOCALI									

CONSORZIO PER LE AUTOSTRADE SICILIANE

Composizione per missioni e programmi del fondo pluriennale vincolato dell'esercizio 2020 di riferimento del bilancio 2019, 2020, 2021

Allegato b) - Fondo pluriennale vincolato

MISSIONI e PROGRAMMI	Fondo pluriennale vincolato al 31 dicembre dell'esercizio 2019	Spese impegnate negli esercizi precedenti con copertura costituita dal fondo pluriennale vincolato e imputate all'esercizio 2020	Quota del pluriennale vincolato al 31 dicembre dell'esercizio 2019, non destinata ad essere utilizzata nell'esercizio 2020 e rinviata all'esercizio 2021 o successivi	Spese che si prevede di impegnare nell'esercizio 2020, con copertura costituita dal fondo pluriennale vincolato con imputazione agli esercizi				Fondo pluriennale vincolato al 31 dicembre dell'esercizio 2020
	(a)	(b)	(c)=(a)-(b)	2021	2022	Successivi	(g)	(h)=(c)+(d)+(e)+(f)+(g)
				(d)	(e)	(f)		
19 MISSIONE 19 - RELAZIONI INTERNAZIONALI								
01	Relazioni internazionali e Cooperazione allo sviluppo	-	-	-	-	-	-	-
02	Cooperazione territoriale	-	-	-	-	-	-	-
TOTALE MISSIONE 19 - RELAZIONI INTERNAZIONALI		-	-	-	-	-	-	-

CONSORZIO PER LE AUTOSTRADE SICILIANE

Composizione per missioni e programmi del fondo pluriennale vincolato dell'esercizio 2020 di riferimento del bilancio 2019, 2020, 2021

Allegato b) - Fondo pluriennale vincolato

MISSIONI e PROGRAMMI	Fondo pluriennale vincolato al 31 dicembre dell'esercizio 2019	Spese impegnate negli esercizi precedenti con copertura costituita dal fondo pluriennale vincolato e imputate all'esercizio 2020	Quota del fondo pluriennale vincolato al 31 dicembre dell'esercizio 2019, non destinata ad essere utilizzata nell'esercizio 2020 e rinviata all'esercizio 2021 e successivi	Spese che si prevede di impegnare nell'esercizio 2020, con copertura costituita dal fondo pluriennale vincolato con imputazione agli esercizi					Fondo pluriennale vincolato al 31 dicembre dell'esercizio 2020
				2021	2022	Successivi	(f)	(g)	
(a)	(b)	(c)=(a)-(b)	(d)	(e)	(f)	(g)	(h)=(c)+(d)+(e)+(f)+(g)		
20 MISSIONE 20 - FONDI ACCANTONAMENTI									
01	Fondo di riserva	-	-	-	-	-	-	-	
02	Fondo crediti di dubbia esigibilità	-	-	-	-	-	-	-	
03	Altri Fondi	-	-	-	-	-	-	-	
TOTALE MISSIONE 20 - FONDI ACCANTONAMENTI		-	-	-	-	-	-	-	

CONSORZIO PER LE AUTOSTRADE SICILIANE

Composizione per missioni e programmi del fondo pluriennale vincolato dell'esercizio 2020 di riferimento del bilancio 2019, 2020, 2021

Allegato b) - Fondo pluriennale vincolato

MISSIONI e PROGRAMMI	Fondo pluriennale vincolato al 31 dicembre dell'esercizio 2019	Spese impegnate negli esercizi precedenti con copertura costituita dal fondo pluriennale vincolato e imputate all'esercizio 2020	Quota del fondo pluriennale vincolato al 31 dicembre dell'esercizio 2019, non destinata ad essere utilizzata nell'esercizio 2020 e rinviata all'esercizio 2021 e successivi	Spese che si prevede di impegnare nell'esercizio 2020, con copertura costituita dal fondo pluriennale vincolato con imputazione agli esercizi				Fondo pluriennale vincolato al 31 dicembre dell'esercizio 2020
	(a)	(b)	(c)=(a)-(b)	2021	2022	Anni Successivi	(g)	(h)=(c)+(d)+(e)+(f)+(g)
				(d)	(e)	(f)		
50 MISSIONE 50 - DEBITO PUBBLICO								
01	Quota interessi ammortamento mutui e prestiti obbligazionari	-	-	-	-	-	-	-
02	Quota capitale ammortamento mutui e prestiti obbligazionari	-	-	-	-	-	-	-
TOTALE MISSIONE 50 - DEBITO PUBBLICO								

CONSORZIO PER LE AUTOSTRADE SICILIANE

Composizione per missioni e programmi del fondo pluriennale vincolato dell'esercizio 2020 di riferimento del bilancio 2019, 2020, 2021

Allegato b) - Fondo pluriennale vincolato

MISSIONI e PROGRAMMI	Fondo pluriennale vincolato al 31 dicembre dell'esercizio 2019	Spese impegnate negli esercizi precedenti con copertura costituita dal fondo pluriennale vincolato e imputate all'esercizio 2020	Quota del fondo pluriennale vincolato al 31 dicembre dell'esercizio 2019, non destinata ad essere utilizzata nell'esercizio 2020 e rinviata all'esercizio 2021 e successivi	Spese che si prevede di impegnare nell'esercizio 2020, con copertura costituita dal fondo pluriennale vincolato con imputazione agli esercizi				Fondo pluriennale vincolato al 31 dicembre dell'esercizio 2020
	(a)	(b)	(c)=(a)-(b)	2021	2022	Anni Successivi	(g)	
				(d)	(e)	(f)		
60	MISSIONE 60 - ANTICIPAZIONI FINANZIARIE							
01	Restituzione anticipazione tesoreria	-	-	-	-	-	-	-
TOTALE MISSIONE 60 - ANTICIPAZIONI FINANZIARIE		-	-	-	-	-	-	-

CONSORZIO PER LE AUTOSTRADE SICILIANE

Composizione per missioni e programmi del fondo pluriennale vincolato dell'esercizio 2020 di riferimento del bilancio 2019, 2020, 2021

Allegato b) - Fondo pluriennale vincolato

MISSIONI e PROGRAMMI	Fondo pluriennale vincolato al 31 dicembre dell'esercizio 2019	Spese Impegnate negli esercizi precedenti con copertura costituita dal fondo pluriennale vincolato 2020 e imputate all'esercizio 2020	Quota del fondo pluriennale vincolato al 31 dicembre dell'esercizio 2019, non destinata ad essere utilizzata nell'esercizio 2020 e rinviata all'esercizio 2021 e successivi	Spese che si prevede di impegnare nell'esercizio 2020, con copertura costituita dal fondo pluriennale vincolato con imputazione agli esercizi				Fondo pluriennale vincolato al 31 dicembre dell'esercizio 2020
				Anni Successivi				
				2021	2022	Imputazione non ancora definita		
(a) (b) (c)=(a)-(b) (d) (e) (f) (g) (h)=(c)+(d)+(e)+(f)+(g)								
99 MISSIONE 99 - SERVIZI PER CONTO TERZI								
01	Servizi per conto terzi e partita di Giro	-	-	-	-	-	-	-
02	Anticipazioni per il finanziamento del sistema sanitario nazionale	-	-	-	-	-	-	-
TOTALE MISSIONE 99 - SERVIZI PER CONTO TERZI		-	-	-	-	-	-	-
TOTALE		-	-	-	-	-	-	-

(a) Gli importi relativi al Totale missioni di parte corrente e in capitale corrispondono alla somma delle prime due voci iscritte in entrata del bilancio dell'esercizio 2019. Per ciascuna riga, indicare l'importo delle previsioni di spesa relative al fondo pluriennale stanziato nel bilancio di previsione relativo all'esercizio 2019 alla data di elaborazione del bilancio 2019

(b) Indicare l'importo presunto alla data del 31 dicembre 2018 delle spese impegnate negli esercizi precedenti all'esercizio 2019, con copertura costituita dal fondo pluriennale vincolato, imputate all'esercizio 2019

(c) Risultato possibile stanziare nel bilancio di previsione annuale e pluriennale il fondo pluriennale vincolato anche nel caso di investimenti per i quali non risulta motivatamente possibile individuare l'assegnazione della spesa. La causa che non hanno reso ancora possibile porre in essere la programmazione necessaria per definire il cronoprogramma della spesa sono dell'esercizio indicato nella Relazione al bilancio. In caso di mancato impegno gli stanziamenti di tale colonna vanno in economia

(d) Per ciascuna riga, indicare l'importo delle previsioni di spesa relative al fondo pluriennale vincolato stanziato nel bilancio di previsione dell'esercizio 2019. L'importo della voce Totale missioni corrisponde alla somma delle prime due voci iscritte in entrata del bilancio dell'esercizio 2020, al netto della voce Totale missioni della colonna (g)

CONSORZIO PER LE AUTOSTRADE SICILIANE

Composizione per missioni e programmi del fondo pluriennale vincolato dell'esercizio 2021 di riferimento del bilancio 2019, 2020, 2021

Allegato b) - Fondo pluriennale vincolato

MISSIONI e PROGRAMMI	Fondo pluriennale vincolato al 31 dicembre dell'esercizio 2020	Spese impegnate negli esercizi precedenti con copertura costituita dal fondo pluriennale vincolato e imputate all'esercizio 2021	(b)	(c)=(a)-(b)	Spesa che si prevede di impegnare nell'esercizio 2021, con copertura costituita dal fondo pluriennale vincolato con imputazione agli esercizi			Fondo pluriennale vincolato al 31 dicembre dell'esercizio 2021
					2022	2023	Anni Successivi	
(h)=(c)+(d)+(e)+(f)+(g)								
01 MISSIONE 1 - SERVIZI ISTITUZIONALI E GENERALI, DI GESTIONE								
01	Organi istituzionali	-	-	-	-	-	-	-
02	Segreteria generale	-	-	-	-	-	-	-
03	Gestione economica , finanziaria, programmazione , provveditorato	-	-	-	-	-	-	-
04	Gestione delle Entrate tributarie e servizi fiscali	-	-	-	-	-	-	-
05	gestione dei beni demaniali e patrimoniali	-	-	-	-	-	-	-
06	Ufficio Tecnico	-	-	-	-	-	-	-
07	Elezioni e consultazioni popolari - Anagrafe e stato civile	-	-	-	-	-	-	-
08	Statistica e Sistemi informativi	-	-	-	-	-	-	-
09	Assistenza tecnico amministrativa agli Enti Locali	-	-	-	-	-	-	-
10	Risorse Umane	-	-	-	-	-	-	-
11	Altri Servizi Generali	-	-	-	-	-	-	-
12	Politica regionale unitaria per i servizi istituzionali, generali e di gestione	-	-	-	-	-	-	-
TOTALE MISSIONE 1 - SERVIZI ISTITUZIONALI E GENERALI, DI GESTIONE		-	-	-	-	-	-	-

ef

CONSORZIO PER LE AUTOSTRADE SICILIANE

Composizione per missioni e programmi del fondo pluriennale vincolato dell'esercizio 2021 di riferimento del bilancio 2019, 2020, 2021

Allegato b) - Fondo pluriennale vincolato

MISSIONI e PROGRAMMI	Fondo pluriennale vincolato al 31 dicembre dell'esercizio 2020	Spese Impegnate negli esercizi precedenti con copertura costituita dal fondo pluriennale vincolato e imputata all'esercizio 2021	Quota del fondo pluriennale vincolato al 31 dicembre dell'esercizio 2020, non destinata ad essere utilizzata nell'esercizio 2021 e rinviata all'esercizio 2022 e successivi	Spese che si prevede di impegnare nell'esercizio 2021, con copertura costituita dal fondo pluriennale vincolato con imputazione agli esercizi					Fondo pluriennale vincolato al 31 dicembre dell'esercizio 2021
	(a)	(b)	(c)=(a)-(b)	2022	2023	Anni successivi	(g)	(h)=(c)+(d)+(e)+(f)+(g)	
				(d)	(e)	(f)			
02 MISSIONE 2 - GIUSTIZIA									
01	Uffici Giudiziari	-	-	-	-	-	-	-	-
02	Casa circondariale e altri servizi	-	-	-	-	-	-	-	-
03	Polizia regionale unitaria per la giustizia	-	-	-	-	-	-	-	-
TOTALE MISSIONE 2 - GIUSTIZIA									
		-	-	-	-	-	-	-	-

Handwritten signature

CONSORZIO PER LE AUTOSTRADE SICILIANE

Composizione per missioni e programmi del fondo pluriennale vincolato dell'esercizio 2021 di riferimento del bilancio 2019, 2020, 2021

Allegato b) - Fondo pluriennale vincolato

MISSIONI e PROGRAMMI	Fondo pluriennale vincolato al 31 dicembre dell'esercizio 2020	Spese impegnate negli esercizi precedenti con copertura costituita dal fondo pluriennale vincolato e imputate all'esercizio 2021	Quota del fondo pluriennale vincolato al 31 dicembre dell'esercizio 2020, non destinata ad essere utilizzata nell'esercizio 2021 e rinviata all'esercizio 2022 e successivi	Spese che si prevede di impegnare nell'esercizio 2021, con copertura costituita dal fondo pluriennale vincolato con imputazione agli esercizi				Fondo pluriennale vincolato al 31 dicembre dell'esercizio 2021
				2022	2023	Anni Successivi	Imputazione non ancora definita	
(a)	(b)	(c)=(a)-(b)	(d)	(e)	(f)	(g)	(h)=(c)+(d)+(e)+(f)+(g)	
03 MISSIONE 3 - ORDINE PUBBLICO E SICUREZZA								
01	Polizia Locale e amministrativa	-	-	-	-	-	-	
02	Sistema integrato di sicurezza urbana	-	-	-	-	-	-	
03	Politica regionale unitaria per l'ordine pubblico e la sicurezza	-	-	-	-	-	-	
TOTALE MISSIONE 3 - ORDINE PUBBLICO E SICUREZZA								

el

W

CONSORZIO PER LE AUTOSTRADE SICILIANE

Composizione per missioni e programmi del fondo pluriennale vincolato dell'esercizio 2021 di riferimento del bilancio 2019, 2020, 2021

Allegato b) - Fondo pluriennale vincolato

MISSIONI e PROGRAMMI	Fondo pluriennale vincolato al 31 dicembre dell'esercizio 2020	Spesa impegnata negli esercizi precedenti con copertura costituita dal fondo pluriennale vincolato a imputate all'esercizio 2021	Quota del fondo pluriennale vincolato al 31 dicembre dell'esercizio 2020, non destinata ad essere utilizzata nell'esercizio 2021 e rinviata all'esercizio 2022 e successivi	Spese che si preveda di impegnare nell'esercizio 2021, con copertura costituita dal fondo pluriennale vincolato con imputazione agli esercizi				Fondo pluriennale vincolato al 31 dicembre dell'esercizio 2021			
	(a)	(b)	(c)=(a)-(b)	2022	2023	Successivi	(d)	(e)	(f)	(g)	(h)=(c)+(d)+(e)+(f)+(g)
				ancora definita							
04 MISSIONE 4 - ISTRUZIONE E DIRITTO ALLO STUDIO											
01 Istruzione prescolastica	-	-	-	-	-	-	-	-	-	-	-
02 Istruzione non universitaria	-	-	-	-	-	-	-	-	-	-	-
03 Edilizia scolastica	-	-	-	-	-	-	-	-	-	-	-
04 Istruzione Universitaria	-	-	-	-	-	-	-	-	-	-	-
05 Istruzione tecnica superiore	-	-	-	-	-	-	-	-	-	-	-
06 Servizi ausiliari all'istruzione	-	-	-	-	-	-	-	-	-	-	-
07 Diritto allo studio	-	-	-	-	-	-	-	-	-	-	-
08 Politica regionale unitaria per l'istruzione e il diritto allo studio	-	-	-	-	-	-	-	-	-	-	-
TOTALE MISSIONE 4 - ISTRUZIONE E DIRITTO ALLO STUDIO	-	-	-	-	-	-	-	-	-	-	-

Qm

CONSORZIO PER LE AUTOSTRADE SICILIANE

Composizione per missioni e programmi del fondo pluriennale vincolato dell'esercizio 2021 di riferimento del bilancio 2019, 2020, 2021

Allegato b) - Fondo pluriennale vincolato

MISSIONI e PROGRAMMI	Fondo pluriennale vincolato al 31 dicembre dell'esercizio 2020	Spese impegnate negli esercizi precedenti con copertura costituita dal fondo pluriennale vincolato e imputate all'esercizio 2021	Quota del fondo pluriennale vincolato al 31 dicembre dell'esercizio 2020, non destinata ad essere utilizzata nell'esercizio 2021 e rinviata all'esercizio 2022 e successivi	Spesa che si prevede di impegnare nell'esercizio 2021, con copertura costituita dal fondo pluriennale vincolato con imputazione agli esercizi			Fondo pluriennale vincolato al 31 dicembre dell'esercizio 2021
	(a)	(b)	(c)=(a)-(b)	2022	2023	Anni Successivi	(g)
				(d)	(e)	(f)	
(h)=(c)+(d)+(e)+(f)+(g)							
05 MISSIONE 5 - TUTELA E VALORIZZAZIONE DEI BENI ED ATTIVITA' CULTURALI							
01 Valorizzazione dei beni di interesse storico.	-	-	-	-	-	-	-
02 Attività culturali e interventi diversi nel settore culturale	-	-	-	-	-	-	-
03 Politica regionale unitaria per la tutela dei beni e delle attività culturali	-	-	-	-	-	-	-
TOTALE MISSIONE 5 - TUTELA E VALORIZZAZIONE DEI BENI ED ATTIVITA' CULTURALI	-	-	-	-	-	-	-

[Handwritten signature]

[Handwritten signature]

CONSORZIO PER LE AUTOSTRADE SICILIANE

Composizione per missioni e programmi del fondo pluriennale vincolato dell'esercizio 2021 di riferimento del bilancio 2019, 2020, 2021

Allegato b) - Fondo pluriennale vincolato

MISSIONI e PROGRAMMI	Fondo pluriennale vincolato al 31 dicembre dell'esercizio 2020	Spese impegnate negli esercizi precedenti con copertura costituita dal fondo pluriennale vincolato e imputate all'esercizio 2021	Quota del fondo pluriennale vincolato al 31 dicembre dell'esercizio 2020, non destinata ad essere utilizzata nell'esercizio 2021 e rinviata all'esercizio 2022 e successivi	Spese che si prevede di impegnare nell'esercizio 2021, con copertura costituita dal fondo pluriennale vincolato con imputazione agli esercizi				Fondo pluriennale vincolato al 31 dicembre dell'esercizio 2021
				2022	2023	Anni Successivi	(g)	
	(a)	(b)	(c)=(a)-(b)	(d)	(e)	(f)	(h)=(c)+(d)+(e)+(f)+(g)	
06 MISSIONE 6 - POLITICHE GIOVANILI, SPORT E TEMPO LIBERO								
01	Sport e tempo libero	-	-	-	-	-	-	
02	Giovani	-	-	-	-	-	-	
03	Politica regionale unitaria per i giovani, lo sport e il tempo libero	-	-	-	-	-	-	
TOTALE MISSIONE 6 - POLITICHE GIOVANILI, SPORT E TEMPO LIBERO								

[Handwritten signature]

[Handwritten signature]

CONSORZIO PER LE AUTOSTRADE SICILIANE

Composizione per missioni e programmi del fondo pluriennale vincolato dell'esercizio 2021 di riferimento del bilancio 2019, 2020, 2021

Allegato b) - Fondo pluriennale vincolato

MISSIONI e PROGRAMMI	Fondo pluriennale vincolato al 31 dicembre dell'esercizio 2020	Spese impegnate negli esercizi precedenti con copertura costituita dal fondo pluriennale vincolato e imputate all'esercizio 2021	Quota del fondo pluriennale vincolato al 31 dicembre dell'esercizio 2020, non destinata ad essere utilizzata nell'esercizio 2021 e rinviata all'esercizio 2022 e successivi	Spese che si prevede di impegnare nell'esercizio 2021, con copertura costituita dal fondo pluriennale vincolato con imputazione agli esercizi					Fondo pluriennale vincolato al 31 dicembre dell'esercizio 2021
				2022	2023	Anni Successivi	Imputazione non ancora definita	(g)	
(a)	(b)	(c)=(a)-(b)	(d)	(e)	(f)	(g)	(h)=(c)+(d)+(e)+(f)+(g)		
07 MISSIONE 7 - TURISMO									
01	Sviluppo e valorizzazione del turismo	-	-	-	-	-	-	-	
02	Politica regionale unitaria per il turismo	-	-	-	-	-	-	-	
TOTALE MISSIONE 7 - TURISMO		-	-	-	-	-	-	-	

CONSORZIO PER LE AUTOSTRADE SICILIANE

Composizione per missioni e programmi del fondo pluriennale vincolato dell'esercizio 2021 di riferimento del bilancio 2019, 2020, 2021

Allegato b) - Fondo pluriennale vincolato

MISSIONI e PROGRAMMI	Fondo pluriennale vincolato al 31 dicembre dell'esercizio 2020	Spese impegnate negli esercizi precedenti con copertura costituita dal fondo pluriennale vincolato e imputate all'esercizio 2021	Quota del fondo pluriennale vincolato al 31 dicembre dell'esercizio 2020, non destinata ad essere utilizzata nell'esercizio 2021 e rinviata all'esercizio 2022 e successivi	Spese che si prevede di impegnare nell'esercizio 2021, con copertura costituita dal fondo pluriennale vincolato con imputazione agli esercizi				Fondo pluriennale vincolato al 31 dicembre dell'esercizio 2021
				2022	2023	Anni Successivi	Imputazione non ancora definita	
(h)=(c)+(d)+(e)+(f)+(g)								
08 MISSIONE 8 - ASSETTO DEL TERRITORIO ED EDILIZIA ABITATIVA								
01	Urbanistica e assetto del territorio	-	-	(c)=(a)-(b)	-	-	-	-
02	Edilizia residenziale pubblica e locale e piani di edilizia economico-popolare	-	-	-	-	-	-	-
03	Politica regionale unitaria per l'assetto del territorio e l'edilizia abitativa	-	-	-	-	-	-	-
TOTALE MISSIONE 8 - ASSETTO DEL TERRITORIO ED EDILIZIA ABITATIVA		-	-	-	-	-	-	-

CONSORZIO PER LE AUTOSTRADE SICILIANE

Composizione per missioni e programmi del fondo pluriennale vincolato dell'esercizio 2021 di riferimento del bilancio 2019, 2020, 2021

Allegato b) - Fondo pluriennale vincolato

MISSIONI e PROGRAMMI	Fondo pluriennale vincolato al 31 dicembre dell'esercizio 2020	Spese impegnate negli esercizi precedenti con copertura costituita dal fondo pluriennale vincolato e imputate all'esercizio 2021	Quota del fondo pluriennale vincolato al 31 dicembre dell'esercizio 2020, non destinata ad essere utilizzata nell'esercizio 2021 e rinviata all'esercizio 2022 e successivi	Spese che si prevede di impegnare nell'esercizio 2021, con copertura costituita del fondo pluriennale vincolato con imputazione agli esercizi			Fondo pluriennale vincolato al 31 dicembre dell'esercizio 2021
	(a)	(b)	(c)=(a)-(b)	2022	2023	Anni Successivi	(g)
	(a)	(b)	(c)=(a)-(b)	(d)	(e)	(f)	(g)
(h)=(c)+(d)+(e)+(f)+(g)							
09 MISSIONE 9 - SVILUPPO SOSTENIBILE E TUTELA DEL TERRITORIO E DELL'AMBIENTE							
01 Difesa del suolo	-	-	-	-	-	-	-
02 Tutela, valorizzazione e recupero ambientale	-	-	-	-	-	-	-
03 Rifiuti	-	-	-	-	-	-	-
04 Servizio idrico integrato	-	-	-	-	-	-	-
05 Aree protette, parchi naturali, protezione naturalistica e forestazione	-	-	-	-	-	-	-
06 Tutela e valorizzazione delle risorse idriche	-	-	-	-	-	-	-
07 Sviluppo sostenibile territorio montano piccoli Comuni	-	-	-	-	-	-	-
08 Qualità dell'aria e riduzione dell'inquinamento	-	-	-	-	-	-	-
09 Politica regionale unitaria per lo sviluppo sostenibile e la tutela del territorio e dell'ambiente	-	-	-	-	-	-	-
TOTALE MISSIONE 9 - SVILUPPO SOSTENIBILE E TUTELA DEL TERRITORIO E DELL'AMBIENTE	-	-	-	-	-	-	-

CONSORZIO PER LE AUTOSTRADE SICILIANE

Composizione per missioni e programmi del fondo pluriennale vincolato dell'esercizio 2021 di riferimento del bilancio 2019, 2020, 2021

Allegato b) - Fondo pluriennale vincolato

MISSIONI e PROGRAMMI	Fondo pluriennale vincolato al 31 dicembre dell'esercizio 2020 (a)	Spese impegnate negli esercizi precedenti con copertura costituita dal fondo pluriennale vincolato • Imputate all'esercizio 2021 (b)	Quota del fondo pluriennale vincolato al 31 dicembre dell'esercizio 2020, non destinata ad essere utilizzata nell'esercizio 2021 e rinviata all'esercizio 2022 • successivi (c)=(a)-(b)	Spese che si prevede di impegnare nell'esercizio 2021, con copertura costituita dal fondo pluriennale vincolato con imputazione agli esercizi			Fondo pluriennale vincolato al 31 dicembre dell'esercizio 2021 (h)=(c)+(d)+(e)+(f)+(g)
				2022	2023	Anni Successivi	
				(d)	(e)	(f)	
10 MISSIONE 10 - TRASPORTI E DIRITTO ALLA MOBILITA'							
01 Trasporto ferroviario	-	-	-	-	-	-	-
02 Trasporto pubblico locale	-	-	-	-	-	-	-
03 Trasporto per vie d'acqua	-	-	-	-	-	-	-
04 Altre modalità di trasporto	-	-	-	-	-	-	-
05 Viabilità e infrastrutture stradali	-	-	-	-	-	-	-
06 Politica regionale unitaria per i trasporti e il diritto alla mobilità	-	-	-	-	-	-	-
TOTALE MISSIONE 10 - TRASPORTI E DIRITTO ALLA MOBILITA'	-	-	-	-	-	-	-

[Handwritten signature]

[Handwritten signature]

CONSORZIO PER LE AUTOSTRADE SICILIANE

Composizione per missioni e programmi del fondo pluriennale vincolato dell'esercizio 2021 di riferimento del bilancio 2019, 2020, 2021

Allegato b) - Fondo pluriennale vincolato

MISSIONI e PROGRAMMI	Fondo pluriennale vincolato al 31 dicembre dell'esercizio 2020	Spese impegnate negli esercizi precedenti con copertura costituita dal fondo pluriennale vincolato dell'esercizio 2020 e imputate all'esercizio 2021	(a)	(b)	(c)=(a)-(b)	Spese che si prevede di impegnare nell'esercizio 2021, con copertura costituita dal fondo pluriennale vincolato con imputazione agli esercizi				Fondo pluriennale vincolato al 31 dicembre dell'esercizio 2021
						Anni Successivi			(g)	
						2022	2023	(f)		
(h)=(c)+(d)+(e)+(f)+(g)										
11 MISSIONE 11 - SOCCORSO CIVILE										
01	Sistema di protezione civile	-	-	-	-	-	-	-	-	-
02	Interventi a seguito di calamità naturali	-	-	-	-	-	-	-	-	-
03	Politica regionale unitaria per il soccorso e la protezione civile	-	-	-	-	-	-	-	-	-
TOTALE MISSIONE 11 - SOCCORSO CIVILE		-	-	-	-	-	-	-	-	-

el

CONSORZIO PER LE AUTOSTRADE SICILIANE

Composizione per missioni e programmi del fondo pluriennale vincolato dell'esercizio 2021 di riferimento del bilancio 2019, 2020, 2021

Allegato b) - Fondo pluriennale vincolato

MISSIONI e PROGRAMMI	Fondo pluriennale vincolato al 31 dicembre dell'esercizio 2020	Spese impegnate negli esercizi precedenti con copertura costituita dal fondo pluriennale vincolato e imputate all'esercizio 2021	Quota del fondo pluriennale vincolato al 31 dicembre dell'esercizio 2020, non destinata ad essere utilizzata nell'esercizio 2021 e rinviata all'esercizio 2022 e successivi	Spese che si prevede di impegnare nell'esercizio 2021, con copertura costituita dal fondo pluriennale vincolato con imputazione agli esercizi			Fondo pluriennale vincolato al 31 dicembre dell'esercizio 2021
	(a)	(b)	(c)=(a)-(b)	2022	2023	Anni Successivi	(g)
	(a)	(b)	(c)=(a)-(b)	(d)	(e)	(f)	(h)=(c)+(d)+(e)+(f)+(g)
12 MISSIONE 12 - DIRITTI SOCIALI, POLITICHE SOCIALI E FAMIGLIA							
Interventi per l'infanzia e per i minori e per asili nido	-	-	-	-	-	-	-
02 Interventi per la disabilità	-	-	-	-	-	-	-
03 Interventi per gli anziani	-	-	-	-	-	-	-
Interventi per soggetti a rischio di esclusione sociale	-	-	-	-	-	-	-
04	-	-	-	-	-	-	-
05 Interventi per le famiglie	-	-	-	-	-	-	-
Interventi per il diritto alla casa	-	-	-	-	-	-	-
06	-	-	-	-	-	-	-
Programmazione e governo della rete dei servizi sociosanitari e sociali	-	-	-	-	-	-	-
07	-	-	-	-	-	-	-
Cooperazione e associazionismo	-	-	-	-	-	-	-
08	-	-	-	-	-	-	-
Servizio necroscopico e cimiteriale	-	-	-	-	-	-	-
09	-	-	-	-	-	-	-
Politica regionale unitaria per i diritti sociali e la famiglia	-	-	-	-	-	-	-
10	-	-	-	-	-	-	-
TOTALE MISSIONE 12 - DIRITTI SOCIALI, POLITICHE SOCIALI E FAMIGLIA	-	-	-	-	-	-	-

[Handwritten signature]

CONSORZIO PER LE AUTOSTRADE SICILIANE

Composizione per missioni e programmi del fondo pluriennale vincolato dell'esercizio 2021 di riferimento del bilancio 2019, 2020, 2021

Allegato b) - Fondo pluriennale vincolato

MISSIONI e PROGRAMMI	Fondo pluriennale vincolato al 31 dicembre dell'esercizio 2020	Spese impegnate negli esercizi precedenti con copertura costituita dal fondo pluriennale vincolato e imputate all'esercizio 2021	Quota del fondo pluriennale vincolato al 31 dicembre dell'esercizio 2020, non destinata ad essere utilizzata nell'esercizio 2021 e rinviata all'esercizio 2022 e successivi	Spesa che si prevede di impegnare nell'esercizio 2021, con copertura costituita dal fondo pluriennale vincolato con imputazione agli esercizi			Fondo pluriennale vincolato al 31 dicembre dell'esercizio 2021	
	(a)	(b)	(c)=(a)-(b)	2022	2023	Anni Successivi	(g)	(h)=(c)+(d)+(e)+(f)+(g)
				(d)	(e)	(f)		
13 MISSIONE 13 - TUTELA DELLA SALUTE								
01	Servizio sanitario regionale - finanziamento ordinario corrente per la garanzia del LEA	-	-	-	-	-	-	-
02	Servizio sanitario regionale - finanziamento aggiuntivo corrente per livelli di assistenza superiore al LEA	-	-	-	-	-	-	-
03	Servizio sanitario regionale - finanziamento aggiuntivo corrente per la copertura dello squilibrio del bilancio corrente	-	-	-	-	-	-	-
04	Servizio sanitario regionale - ripiano di disavanzi sanitari relativi ad esercizi pregressi	-	-	-	-	-	-	-
05	Servizio sanitario regionale - investimenti sanitari	-	-	-	-	-	-	-
06	Servizio sanitario regionale - restituzioni maggiori gettiti SSN	-	-	-	-	-	-	-
07	Ulteriori spese in materia sanitaria	-	-	-	-	-	-	-
08	Politica regionale unitaria per la tutela della salute	-	-	-	-	-	-	-
TOTALE MISSIONE 13 - TUTELA DELLA SALUTE								

el

LOW

CONSORZIO PER LE AUTOSTRADE SICILIANE

Composizione per missioni e programmi del fondo pluriennale vincolato dell'esercizio 2021 di riferimento del bilancio 2019, 2020, 2021

Allegato b) - Fondo pluriennale vincolato

MISSIONI e PROGRAMMI	Fondo pluriennale vincolato al 31 dicembre dell'esercizio 2020	Spese Impegnate negli esercizi precedenti con copertura costituita dal fondo pluriennale vincolato e imputate all'esercizio 2021	Quota del pluriennale vincolato al 31 dicembre dell'esercizio 2020, non destinata ad essere utilizzata nell'esercizio 2021 e rinviata all'esercizio 2022 e successivi	Spese che si prevede di impegnare nell'esercizio 2021, con copertura costituita dal fondo pluriennale vincolato con imputazione agli esercizi				Fondo pluriennale vincolato al 31 dicembre dell'esercizio 2021
	(a)	(b)	(c)=(a)-(b)	Anni				(h)=(c)+(d)+(e)+(f)+(g)
				2022	2023	Successivi	Imputazione non ancora definita	
14 MISSIONE 14 - SVILUPPO ECONOMICO E COMPETITIVITA'								
01 Industria e PMI e artigianato	-	-	-	-	-	-	-	-
02 Commercio - reti distributive - tutela dei consumatori	-	-	-	-	-	-	-	-
03 Ricerca e innovazione	-	-	-	-	-	-	-	-
04 Reti e altri servizi di pubblica utilità	-	-	-	-	-	-	-	-
05 Politica regionale unitaria per lo sviluppo economico e la competitività	-	-	-	-	-	-	-	-
TOTALE MISSIONE 14 - SVILUPPO ECONOMICO E COMPETITIVITA'	-	-	-	-	-	-	-	-

CONSORZIO PER LE AUTOSTRADE SICILIANE

Composizione per missioni e programmi del fondo pluriennale vincolato dell'esercizio 2021 di riferimento del bilancio 2019, 2020, 2021

Allegato b) - Fondo pluriennale vincolato

MISSIONI e PROGRAMMI	Fondo pluriennale vincolato al 31 dicembre dell'esercizio 2020	Spese impegnate negli esercizi precedenti con copertura costituita dal fondo pluriennale vincolato e imputate all'esercizio 2021	Quota del fondo pluriennale vincolato al 31 dicembre dell'esercizio 2020, non destinata ad essere utilizzata nell'esercizio 2021 e rinviata all'esercizio 2022 e successivi	Spese che si preveda di impegnare nell'esercizio 2021, con copertura costituita dal fondo pluriennale vincolato con imputazione agli esercizi				Fondo pluriennale vincolato al 31 dicembre dell'esercizio 2021
				2022	2023	Anni Successivi	imputazione ancora definita	
(h)=(c)+(d)+(e)+(f)+(g)								
15 MISSIONE 15 - POLITICHE PER IL LAVORO E LA FORMAZIONE PROFESSIONALE								
01	Servizi per lo sviluppo del mercato del lavoro	-	-	-	-	-	-	-
02	Formazione professionale	-	-	-	-	-	-	-
03	Sostegno all'occupazione	-	-	-	-	-	-	-
04	Politica regionale unitaria per il lavoro e la formazione professionale	-	-	-	-	-	-	-
TOTALE MISSIONE 15 - POLITICHE PER IL LAVORO E LA FORMAZIONE PROFESSIONALE								

CONSORZIO PER LE AUTOSTRADE SICILIANE

Composizione per missioni e programmi del fondo pluriennale vincolato dell'esercizio 2021 di riferimento del bilancio 2019, 2020, 2021

Allegato b) - Fondo pluriennale vincolato

MISSIONI e PROGRAMMI	Fondo pluriennale vincolato al 31 dicembre dell'esercizio 2020	Spesa impegnata negli esercizi precedenti con copertura costituita dal fondo pluriennale vincolato e imputate all'esercizio 2021	Quota del fondo pluriennale vincolato al 31 dicembre dell'esercizio 2020, non destinata ad essere utilizzata nell'esercizio 2021 e rinviata all'esercizio 2022 e successivi	Spese che si prevede di impegnare nell'esercizio 2021, con copertura costituita dal fondo pluriennale vincolato con imputazione agli esercizi			Fondo pluriennale vincolato al 31 dicembre dell'esercizio 2021	
	(a)	(b)	(c)=(a)-(b)	2022	2023	Anni Successivi	(g) imputazione non ancora definita	(h)=(c)+(d)+(e)+(f)+(g)
				(d)	(e)	(f)		
16 MISSIONE 16 - AGRICOLTURA , POLITICHE AGROALIMENTARI E PESCA								
01 Sviluppo del sistema agricolo e del sistema agroalimentare	-	-	-	-	-	-	-	-
02 Caccia e pesca	-	-	-	-	-	-	-	-
03 Politica regionale unitaria per l'agricoltura, i sistemi agroalimentari, la caccia e la pesca	-	-	-	-	-	-	-	-
TOTALE MISSIONE 16 - AGRICOLTURA , POLITICHE AGROALIMENTARI E PESCA	-	-	-	-	-	-	-	-

1

02

CONSORZIO PER LE AUTOSTRADE SICILIANE

Composizione per missioni e programmi del fondo pluriennale vincolato dell'esercizio 2021 di riferimento del bilancio 2019, 2020, 2021

Allegato bi - Fondo pluriennale vincolato

MISSIONI e PROGRAMMI	Fondo pluriennale vincolato al 31 dicembre dell'esercizio 2020	Spese impegnate negli esercizi precedenti con copertura costituita dal fondo pluriennale vincolato e imputate all'esercizio 2021	Quota del fondo pluriennale vincolato al 31 dicembre dell'esercizio 2020, non destinata ad essere utilizzata nell'esercizio 2021 e rinviata all'esercizio 2022 e successivi	Spese che si prevede di impegnare nell'esercizio 2021, con copertura costituita dal fondo pluriennale vincolato con imputazione agli esercizi				Fondo pluriennale vincolato al 31 dicembre dell'esercizio 2021
				2022	2023	Anni Successivi	Imputazione non ancora definita	
(a)	(b)	(c)=(a)-(b)	(d)	(e)	(f)	(g)	(h)=(c)+(d)+(e)+(f)+(g)	
17 MISSIONE 17 - ENERGIA E DIVERSIFICAZIONE DELLE FONTI ENERGETICHE								
01 Fonti energetiche	-	-	-	-	-	-	-	
02 Politica regionale unitaria per l'energia e la diversificazione delle fonti energetiche	-	-	-	-	-	-	-	
TOTALE MISSIONE 17 - ENERGIA E DIVERSIFICAZIONE DELLE FONTI ENERGETICHE	-	-	-	-	-	-	-	

Handwritten signature and initials

CONSORZIO PER LE AUTOSTRADE SICILIANE

Composizione per missioni e programmi del fondo pluriennale vincolato dell'esercizio 2021 di riferimento del bilancio 2019, 2020, 2021

Allegato b) - Fondo pluriennale vincolato

MISSIONI e PROGRAMMI	Fondo pluriennale vincolato al 31 dicembre dell'esercizio 2020	Spese impegnate negli esercizi precedenti con copertura costituita dal fondo pluriennale vincolato e imputate all'esercizio 2021	Quota del fondo pluriennale vincolato al 31 dicembre dell'esercizio 2020, non destinata ad essere utilizzata nell'esercizio 2021 e rinviata all'esercizio 2022 e successivi	Spesa che si prevede di impegnare nell'esercizio 2021, con copertura costituita dal fondo pluriennale vincolato con imputazione agli esercizi					Fondo pluriennale vincolato al 31 dicembre dell'esercizio 2021
				Anni				Imputazione non ancora definita	
				Successivi					
				2022	2023	(d)	(e)		
	(a)	(b)	(c)=(a)-(b)	(d)	(e)	(f)	(g)	(h)=(c)+(d)+(e)+(f)+(g)	
18 MISSIONE 18 - RELAZIONI CON LE ALTRE AUTONOMIE TERRITORIALI E LOCALI									
01	Relazioni finanziarie con le altre autonomie territoriali	-	-	-	-	-	-	-	
02	Politica regionale unitaria per le relazioni con le altre autonomie territoriali e locali	-	-	-	-	-	-	-	
TOTALE MISSIONE 18 - RELAZIONI CON LE ALTRE AUTONOMIE TERRITORIALI E LOCALI									
		-	-	-	-	-	-	-	

02

02

CONSORZIO PER LE AUTOSTRADE SICILIANE

Composizione per missioni e programmi del fondo pluriennale vincolato dell'esercizio 2021 di riferimento del bilancio 2019, 2020, 2021

Allegato b) - Fondo pluriennale vincolato

MISSIONI e PROGRAMMI	Fondo pluriennale vincolato al 31 dicembre dell'esercizio 2020	Spese impegnate negli esercizi precedenti con copertura costituita dal fondo pluriennale vincolato e imputate all'esercizio 2021	Quota del fondo pluriennale vincolato al 31 dicembre dell'esercizio 2020, non destinata ad essere utilizzata nell'esercizio 2021 e rinviata all'esercizio 2022 e successivi	Spese che si prevede di impegnare nell'esercizio 2021, con copertura costituita dal fondo pluriennale vincolato con imputazione agli esercizi				Fondo pluriennale vincolato al 31 dicembre dell'esercizio 2021				
				2022	2023	Anni Successivi	Imputazione non ancora definita					
									(d)	(e)	(f)	(g)
19 MISSIONE 19 - RELAZIONI INTERNAZIONALI												
01	Relazioni internazionali e Cooperazione allo sviluppo	-	-	-	-	-	-	-				
02	Cooperazione territoriale	-	-	-	-	-	-	-				
TOTALE MISSIONE 19 - RELAZIONI INTERNAZIONALI		-	-	-	-	-	-	-				

Handwritten signature

Handwritten initials

CONSORZIO PER LE AUTOSTRADE SICILIANE

Composizione per missioni e programmi del fondo pluriennale vincolato dell'esercizio 2021 di riferimento del bilancio 2019, 2020, 2021

Allegato b) - Fondo pluriennale vincolato

MISSIONI e PROGRAMMI	Fondo pluriennale vincolato al 31 dicembre dell'esercizio 2020	Spese impegnate negli esercizi precedenti con copertura costituita dal fondo pluriennale vincolato e imputate all'esercizio 2021	(b)	(c)=(a)-(b)	Spese che si prevede di impegnare nell'esercizio 2021, con copertura costituita dal fondo pluriennale vincolato con imputazione agli esercizi					Fondo pluriennale vincolato al 31 dicembre dell'esercizio 2021	
					Anni Successivi						
					2022	2023	(d)	(e)	(f)		(g)
					(h)=(c)+(d)+(e)+(f)+(g)						
20 MISSIONE 20 - FONDI ACCANTONAMENTI											
01	Fondo di riserva	-	-	-	-	-	-	-	-	-	
02	Fondo crediti di dubbia esigibilità	-	-	-	-	-	-	-	-	-	
03	Altri Fondi	-	-	-	-	-	-	-	-	-	
TOTALE MISSIONE 20 - FONDI ACCANTONAMENTI		-	-	-	-	-	-	-	-	-	

QW

el

CONSORZIO PER LE AUTOSTRADE SICILIANE

Composizione per missioni e programmi del fondo pluriennale vincolato dell'esercizio 2021 di riferimento del bilancio 2019, 2020, 2021

Allegato b) - Fondo pluriennale vincolato

MISSIONI e PROGRAMMI	Fondo pluriennale vincolato al 31 dicembre dell'esercizio 2020	Spese impegnate negli esercizi precedenti con copertura costituita dal fondo pluriennale vincolato e imputate all'esercizio 2021	Quota del fondo pluriennale vincolato al 31 dicembre dell'esercizio 2020, non destinata ad essere utilizzata nell'esercizio 2021 e rinviata all'esercizio 2022 e successivi	Spese che si prevede di impegnare nell'esercizio 2021, con copertura costituita dal fondo pluriennale vincolato con imputazione agli esercizi			Fondo pluriennale vincolato al 31 dicembre dell'esercizio 2021
				2022	2023	Anni Successivi	
	(a)	(b)	(c)=(a)-(b)	(d)	(e)	(f)	(h)=(c)+(d)+(e)+(f)+(g)
50 MISSIONE 50 - DEBITO PUBBLICO							
01 Quota interessi ammortamento mutui e prestiti obbligazionari	-	-	-	-	-	-	-
02 Quota capitale ammortamento mutui e prestiti obbligazionari	-	-	-	-	-	-	-
TOTALE MISSIONE 50 - DEBITO PUBBLICO	-	-	-	-	-	-	-

[Handwritten signature]

CONSORZIO PER LE AUTOSTRADE SICILIANE

Composizione per missioni e programmi del fondo pluriennale vincolato dell'esercizio 2021 di riferimento del bilancio 2019, 2020, 2021

Allegato b) - Fondo pluriennale vincolato

MISSIONI e PROGRAMMI	Fondo pluriennale vincolato al 31 dicembre dell'esercizio 2020	Spese Impegnate negli esercizi precedenti con copertura costituita dal fondo pluriennale vincolato e imputata all'esercizio 2021	Quota del fondo pluriennale vincolato al 31 dicembre dell'esercizio 2020, non destinata ad essere utilizzata nell'esercizio 2021 e rinviata all'esercizio 2022 e successivi	Spese che si prevede di impegnare nell'esercizio 2021, con copertura costituita dal fondo pluriennale vincolato con imputazione agli esercizi					Fondo pluriennale vincolato al 31 dicembre dell'esercizio 2021
				Anni Successivi					
				2022	2023	Imputazione non ancora definita			
				(d)	(e)	(f)	(g)		
(h)=(c)+(d)+(e)+(f)+(g)									
60 MISSIONE 60 - ANTICIPAZIONI FINANZIARIE									
01 Restituzione anticipazione tesoreria	-	-	(c)=(a)-(b)	-	-	-	-	-	-
	-	-	-	-	-	-	-	-	-
TOTALE MISSIONE 60 - ANTICIPAZIONI FINANZIARIE	-	-	-	-	-	-	-	-	-

OR

el

CONSORZIO PER LE AUTOSTRADE SICILIANE

Composizione per missioni e programmi del fondo pluriennale vincolato dell'esercizio 2021 di riferimento del bilancio 2019, 2020, 2021

Allegato b) - Fondo pluriennale vincolato

MISSIONI e PROGRAMMI	Fondo pluriennale vincolato al 31 dicembre dell'esercizio 2020	Spese impegnate negli esercizi precedenti con copertura costituita dal fondo pluriennale vincolato e imputate all'esercizio 2021	Quota del fondo pluriennale vincolato al 31 dicembre dell'esercizio 2020, non destinata ad essere utilizzata nell'esercizio 2021 e rinviata all'esercizio 2022 e successivi	Spese che si prevede di impegnare nell'esercizio 2021, con copertura costituita dal fondo pluriennale vincolato con imputazione agli esercizi				Fondo pluriennale vincolato al 31 dicembre dell'esercizio 2021
	(a)	(b)	(c)=(a)-(b)	2022	2023	Anni Successivi	(g)	(h)=(c)+(d)+(e)+(f)+(g)
				(d)	(e)	(f)		
99 MISSIONE 98 - SERVIZI PER CONTO TERZI								
01	Servizi per conto terzi e partite di Giro	-			-	-		-
02	Anticipazioni per il finanziamento del sistema sanitario nazionale	-			-	-		-
TOTALE MISSIONE 99 - SERVIZI PER CONTO TERZI		-			-	-		-
TOTALE		-			-	-		-

(a) Gli importi relativi al Totale missioni di parte corrente e in capitale corrispondono alla somma delle prime due voci iscritte in entrata del bilancio dell'esercizio 2019. Per ciascuna riga, indicare l'importo delle previsioni di spesa relative al fondo pluriennale stanziato nel bilancio di previsione relativo all'esercizio 2018 alla data di elaborazione del bilancio 2019

(b) Indicare l'importo presunto alla data del 31 dicembre 2018 delle spese impegnate negli esercizi precedenti all'esercizio 2019, con copertura costituita dal fondo pluriennale vincolato, imputata all'esercizio 2019

(c) Risultato possibile stanziare nel bilancio di previsione annuale e pluriennale il fondo pluriennale vincolato anche nel caso di investimenti per i quali non risulta motivatamente possibile individuare l'esigibilità della spesa. Le cause che non hanno reso ancora possibile porre in essere la programmazione necessaria per definire il cronoprogramma della spesa sono dettagliatamente indicate nella Relazione al bilancio. In caso di mancato impegno gli stanziamenti di tale colonna vanno in economia

(d) Per ciascuna riga, indicare l'importo delle previsioni di spesa relative al fondo pluriennale vincolato stanziato nel bilancio di previsione dell'esercizio 2019. L'importo della voce Totale missioni corrisponde alla somma delle prime due voci iscritte in entrata del bilancio dell'esercizio 2020, al netto della voce Totale missioni della colonna (g)

[Handwritten signature]

[Handwritten signature]

CONSORZIO PER LE AUTOSTRADE SICILIANE

Composizione dell'accantonamento al fondo crediti di dubbia esigibilità dell'esercizio 2019

Alegato c) Fondo crediti di dubbia esigibilità

TIPOLOGIA	DENOMINAZIONE	STANZIAMENTI DI BILANCIO	ACCANTONAMENTO OBBLIGATORIO AL FONDO	ACCANTONAMENTO EFFETTIVO DI BILANCIO	% di stanziamento accantonato al fondo nel rispetto del principio contabile applicato 3.3 (d)=(c/a)
	ENTRATE CORRENTI DI NATURA TRIBUTARIA, CONTRIBUTIVA E PEREQUATIVA				
1010100	Tipologia 101: Imposte, tasse e proventi assimilati di cui accertati per cassa sulla base del principio contabile 3.7	-	-	-	-
	Tipologia 101: Imposte, tasse e proventi assimilati non accertati per cassa	-	-	-	-
1010200	Tipologia 102: Tributi destinati al finanziamento della sanità di cui accertati per cassa sulla base del principio contabile 3.7	-	-	-	-
	Tipologia 102: Tributi destinati al finanziamento della sanità non accertati per cassa	-	-	-	-
1010300	Tipologia 103: Tributi devoluti e regolati alle autonomie speciali di cui accertati per cassa sulla base del principio contabile 3.7	-	-	-	-
	Tipologia 103: Tributi devoluti e regolati alle autonomie speciali non accertati per cassa	-	-	-	-
1010400	Tipologia 104: Compartecipazioni di tributi	-	-	-	-
1030100	Tipologia 301: Fondi perequativi da Amministrazioni Centrali	-	-	-	-
1000000	TOTALE TITOLO 1	-	-	-	-
	TRASFERIMENTI CORRENTI				
2010100	Tipologia 101: Trasferimenti correnti da Amministrazioni pubbliche	-	-	-	-
2010200	Tipologia 102: Trasferimenti correnti da Famiglie	-	-	-	-
2010300	Tipologia 103: Trasferimenti correnti da Imprese	-	-	-	-
2010400	Tipologia 104: Trasferimenti correnti da Istituzioni Sociali Private	-	-	-	-
2010500	Tipologia 105: Trasferimenti correnti dall'Unione Europea e dal Resto del Mondo Trasferimenti correnti dall'Unione Europea Trasferimenti correnti dal Resto del Mondo	-	-	-	-
2000000	TOTALE TITOLO 2	-	-	-	-
	ENTRATE EXTRATRIBUTARIE				
3010000	Tipologia 100: Vendita di beni e servizi e proventi derivanti dalla gestione dei beni	60.485.012,47	599.172,50	599.172,50	0,74
3020000	Tipologia 200: Proventi derivanti dall'attività di controllo e repressione delle irregolarità e degli illeciti	-	-	-	-
3030000	Tipologia 300: Interessi attivi	170.000,00	-	-	-
3040000	Tipologia 400: Altre entrate da redditi da capitale	-	-	-	-
3050000	Tipologia 500: Rimborsi e altre entrate correnti	52.980.437,61	-	-	-
3000000	TOTALE TITOLO 3	133.635.450,08	599.172,50	599.172,50	0,45

CONSORZIO PER LE AUTOSTRADE SICILIANE

Composizione dell'accantonamento al fondo crediti di dubbia esigibilità dell'esercizio 2019

Allegato c) Fondo crediti di dubbia esigibilità*

TIPOLOGIA	DENOMINAZIONE	STANZIAMENTI DI BILANCIO	ACCANTONAMENTO OBBLIGATORIO AL FONDO	ACCANTONAMENTO EFFETTIVO DI BILANCIO	% di stanziamento accantonato al fondo nel rispetto del principio contabile applicato 3.3 (d)=(c/a)
	ENTRATE IN CONTO CAPITALE	(a)	(b)	(c)	(d)=(c/a)
4010000	Tipologia 100: Tributi in conto capitale	-	-	-	-
4020000	Tipologia 200: Contributi agli investimenti	176.370.264,70	-	-	-
	Contributi agli investimenti da amministrazioni pubbliche	-	-	-	-
	Contributi agli investimenti al netto dei contributi da UE	-	-	-	-
4030000	Tipologia 200: Contributi agli investimenti al netto dei contributi da PA e da UE	176.370.264,70	-	-	-
	Tipologia 300: Trasferimenti in conto capitale	-	-	-	-
	Trasferimenti in conto capitale da amministrazioni pubbliche	-	-	-	-
	Trasferimenti in conto capitale da UE	-	-	-	-
	Tipologia 300: Trasferimenti in conto capitale al netto dei trasferimenti da PA e da UE	-	-	-	-
4040000	Tipologia 400: Entrate da alienazione di beni materiali e immateriali	12.200,00	-	-	-
4050000	Tipologia 500: Altre entrate in conto capitale	110.000,00	-	-	-
4000000	TOTALE TITOLO 4	176.492.464,70	-	-	-
	ENTRATE DA RIDUZIONE DI ATTIVITA' FINANZIARIE				
5010000	Tipologia 100: Alienazione di attivita' finanziarie	-	-	-	-
5020000	Tipologia 200: Riscossione crediti di breve termine	-	-	-	-
5030000	Tipologia 300: Riscossione crediti di medio-lungo termine	-	-	-	-
5040000	Tipologia 400: Altre entrate per riduzione di attivita' finanziarie	-	-	-	-
5000000	TOTALE TITOLO 5	-	-	-	-
	TOTALE GENERALE (***)	310.127.914,78	589.172,50	589.172,50	0,19
	DI CUI FONDO CREDITI DI DUBBIA ESIGIBILITA' DI PARTE CORRENTE (**)	133.635.450,08	589.172,50	589.172,50	0,45
	DI CUI FONDO CREDITI DI DUBBIA ESIGIBILITA' IN C/CAPITALE	176.492.464,70	-	-	-

* Non richiedono l'accantonamento al fondo crediti di dubbia esigibilità: t a) i trasferimenti da altre Amministrazioni pubbliche e dall'Unione europea; b) i crediti esigibili da fidejussione; c) la entrate tributaria che, sulla base dei nuovi principi contabili, sono accantonate per cassa. I principi contabili cui si fa riferimento in questo prospetto sono contenuti nell'allegato n. 2.

** Gli importi della colonna (c) non devono essere inferiori a quelli della colonna (b); se sono superiori le motivazioni della differenza sono indicate nella relazione al bilancio.

*** Il totale generale della colonna (c) corrisponde alla somma dei due capitoli riguardanti il fondo crediti di dubbia esigibilità: stanziati nel bilancio. Nel bilancio di previsione il fondo crediti di dubbia esigibilità è articolato in due distinti capitoli di spesa: il fondo crediti di dubbia esigibilità riguardante le entrate di dubbia esigibilità del titolo 4 della entrata (stanziato nel titolo 2 della spesa), e il fondo riguardante tutte le altre entrate (stanziato nel titolo 1 della spesa).

CONSORZIO PER LE AUTOSTRADE SICILIANE

Composizione dell'accantonamento al fondo crediti di dubbia esigibilità' dell'esercizio 2020

Allegato c) Fondo crediti di dubbia esigibilità'

TIPOLOGIA	DENOMINAZIONE	STANZIAMENTI DI BILANCIO	ACCANTONAMENTO OBBLIGATORIO AL FONDO	ACCANTONAMENTO EFFETTIVO DI BILANCIO	% di stanziamento accantonato al fondo nel rispetto del principio contabile applicato 3.3 (d)=(c/a)
	ENTRATE CORRENTI DI NATURA TRIBUTARIA, CONTRIBUTIVA E PEREQUATIVA				
1010100	Tipologia 101: Imposte, tasse e proventi assimilati di cui accertati per cassa sulla base del principio contabile 3.7	-	-	-	-
	Tipologia 101: Imposte, tasse e proventi assimilati non accertati per cassa	-	-	-	-
1010200	Tipologia 102: Tributi destinati al finanziamento della sanità di cui accertati per cassa sulla base del principio contabile 3.7	-	-	-	-
	Tipologia 102: Tributi destinati al finanziamento della sanità non accertati per cassa	-	-	-	-
1010300	Tipologia 103: Tributi devoluti e regolati alle autonomie speciali di cui accertati per cassa sulla base del principio contabile 3.7	-	-	-	-
	Tipologia 103: Tributi devoluti e regolati alle autonomie speciali non accertati per cassa	-	-	-	-
1010400	Tipologia 104: Compartecipazioni di tributi	-	-	-	-
1030100	Tipologia 301: Fondi perequativi da Amministrazioni Centrali	-	-	-	-
1000000	TOTALE TITOLO 1	-	-	-	-
	TRASFERIMENTI CORRENTI				
2010100	Tipologia 101: Trasferimenti correnti da Amministrazioni pubbliche	-	-	-	-
2010200	Tipologia 102: Trasferimenti correnti da Famiglie	-	-	-	-
2010300	Tipologia 103: Trasferimenti correnti da Imprese	-	-	-	-
2010400	Tipologia 104: Trasferimenti correnti da Istituzioni Sociali Private	-	-	-	-
2010500	Tipologia 105: Trasferimenti correnti dall'Unione Europea e dal Resto del Mondo Trasferimenti correnti dall'Unione Europea	-	-	-	-
	Trasferimenti correnti dal Resto del Mondo	-	-	-	-
2000000	TOTALE TITOLO 2	-	-	-	-
	ENTRATE EXTRATRIBUTARIE				
3010000	Tipologia 100: Vendita di beni e servizi e proventi derivanti dalla gestione dei beni	-	-	-	-
3020000	Tipologia 200: Proventi derivanti dall'attività di controllo e repressione della irregolarità e degli illeciti	-	-	-	-
3030000	Tipologia 300: Interessi attivi	-	-	-	-
3040000	Tipologia 400: Altre entrate da redditi da capitale	-	-	-	-
3050000	Tipologia 500: Rimborsi e altre entrate correnti	-	-	-	-
3000000	TOTALE TITOLO 3	-	-	-	-

CONSORZIO PER LE AUTOSTRADE SICILIANE

Composizione dell'accantonamento al fondo crediti di dubbia esigibilità dell'esercizio 2020

Allegato c) Fondo crediti di dubbia esigibilità*

TIPOLOGIA	DENOMINAZIONE	STANZIAMENTI DI BILANCIO	ACCANTONAMENTO OBBLIGATORIO AL FONDO	ACCANTONAMENTO EFFETTIVO DI BILANCIO	% di stanziamento accantonato al fondo nel rispetto del principio contabile applicato 3.3 (c)/(c/a)
	ENTRATE IN CONTO CAPITALE	(a)	(b)	(c)	(c)/(c/a)
4010000	Tipologia 100: Tributi in conto capitale	-	-	-	-
4020000	Tipologia 200: Contributi agli investimenti	-	-	-	-
	Contributi agli investimenti da amministrazioni pubbliche	-	-	-	-
	Contributi agli investimenti da UE	-	-	-	-
4030000	Tipologia 300: Contributi agli investimenti al netto dei contributi da PA e da UE	-	-	-	-
	Trasferimenti in conto capitale	-	-	-	-
	Trasferimenti in conto capitale da amministrazioni pubbliche	-	-	-	-
	Trasferimenti in conto capitale da UE	-	-	-	-
4040000	Tipologia 400: Entrate da alienazione di beni materiali e immateriali	-	-	-	-
4050000	Tipologia 500: Altre entrate in conto capitale	-	-	-	-
4060000	TOTALE TITOLO 4	-	-	-	-
	ENTRATE DA RIDUZIONE DI ATTIVITA' FINANZIARIE				
5010000	Tipologia 100: Alienazione di attività finanziaria	-	-	-	-
5020000	Tipologia 200: Riscossione crediti di breve termine	-	-	-	-
5030000	Tipologia 300: Riscossione crediti di medio-lungo termine	-	-	-	-
5040000	Tipologia 400: Altre entrate per riduzione di attività finanziarie	-	-	-	-
5000000	TOTALE TITOLO 5	-	-	-	-
	TOTALE GENERALE (***)	-	-	-	-
	DI CUI FONDO CREDITI DI DUBBIA ESIGIBILITA' DI PARTE CORRENTE (**)	-	-	-	-
	DI CUI FONDO CREDITI DI DUBBIA ESIGIBILITA' IN C/CAPITALE	-	-	-	-

* Non richiedono l'accantonamento al fondo crediti di dubbia esigibilità: a) i trasferimenti da altre Amministrazioni pubbliche e dall'Unione europea; b) i crediti assistiti da fidejussione; c) le entrate tributarie che, sulla base dei nuovi principi contabili, sono accertate per cassa. I principi contabili cui si fa riferimento in questo prospetto sono contenuti nell'allegato n. 2.

** Gli importi della colonna (c) non devono essere inferiori a quelli della colonna (b); se sono superiori le motivazioni della differenza sono indicate nella relazione al bilancio.

*** Il totale generale della colonna (c) corrisponde alla somma dei due capitoli riguardanti il fondo crediti di dubbia esigibilità stanziati nel bilancio. Nel bilancio di previsione il fondo crediti di dubbia esigibilità è articolato in due distinti capitoli di spesa: il fondo crediti di dubbia esigibilità riguardante le entrate di dubbia esigibilità del titolo 4 delle entrate (stanziato nel titolo 2 delle spese), e il fondo riguardante tutte le altre entrate (stanziato nel titolo 1 della spesa).

CONSORZIO PER LE AUTOSTRADE SICILIANE

Allegato c) Fondo crediti di dubbia esigibilità

Composizione dell'accantonamento al fondo crediti di dubbia esigibilità dell'esercizio 2021

TIPOLOGIA	DENOMINAZIONE	STANZIAMENTI DI BILANCIO	ACCANTONAMENTO OBBLIGATORIO AL FONDO	ACCANTONAMENTO EFFETTIVO DI BILANCIO	% di stanziamento accantonato al fondo nel rispetto del principio contabile applicato 3.3 (d)=(c/a)
	ENTRATE CORRENTI DI NATURA TRIBUTARIA, CONTRIBUTIVA E PEREQUATIVA				
1010100	Tipologia 101: Imposte, tasse e proventi assimilati di cui accertati per cassa sulla base del principio contabile 3.7	-	-	-	-
	Tipologia 101: Imposte, tasse e proventi assimilati non accertati per cassa	-	-	-	-
1010200	Tipologia 102: Tributi destinati al finanziamento della sanità di cui accertati per cassa sulla base del principio contabile 3.7	-	-	-	-
	Tipologia 102: Tributi destinati al finanziamento della sanità non accertati per cassa	-	-	-	-
1010300	Tipologia 103: Tributi devoluti e regolati alle autonomie speciali di cui accertati per cassa sulla base del principio contabile 3.7	-	-	-	-
	Tipologia 103: Tributi devoluti e regolati alle autonomie speciali non accertati per cassa	-	-	-	-
1010400	Tipologia 104: Compartecipazioni di tributi	-	-	-	-
1030100	Tipologia 301: Fondi perequativi da Amministrazioni Centrali	-	-	-	-
1000000	TOTALE TITOLO 1	-	-	-	-
	TRASFERIMENTI CORRENTI				
2010100	Tipologia 101: Trasferimenti correnti da Amministrazioni pubbliche	-	-	-	-
2010200	Tipologia 102: Trasferimenti correnti da Famiglie	-	-	-	-
2010300	Tipologia 103: Trasferimenti correnti da Imprese	-	-	-	-
2010400	Tipologia 104: Trasferimenti correnti da Istituzioni Sociali Private	-	-	-	-
2010500	Tipologia 105: Trasferimenti correnti dall'Unione Europea e dal Resto del Mondo Trasferimenti correnti dall'Unione Europea	-	-	-	-
	Trasferimenti correnti dal Resto del Mondo	-	-	-	-
2000000	TOTALE TITOLO 2	-	-	-	-
	ENTRATE EXTRATRIBUTARIE				
3010000	Tipologia 100: Vendita di beni e servizi e proventi derivanti dalla gestione dei beni	-	-	-	-
3020000	Tipologia 200: Proventi derivanti dall'attività di controllo e repressione delle irregolarità e degli illeciti	-	-	-	-
3030000	Tipologia 300: Interessi attivi	-	-	-	-
3040000	Tipologia 400: Altre entrate da redditi da capitale	-	-	-	-
3050000	Tipologia 500: Rimborsi e altre entrate correnti	-	-	-	-
3000000	TOTALE TITOLO 3	-	-	-	-

CONSORZIO PER LE AUTOSTRADE SICILIANE

Composizione dell'accantonamento al fondo crediti di dubbia esigibilità dell'esercizio 2021

Allegato c) Fondo crediti di dubbia esigibilità*

TIPOLOGIA	DENOMINAZIONE	STANZIAMENTI DI BILANCIO (a)	ACCANTONAMENTO OBBLIGATORIO AL FONDO (b)	ACCANTONAMENTO EFFETTIVO DI BILANCIO (c)	% di stanziamento accantonato al fondo nel rispetto del principio contabile applicato 3.3 (d)=(c/a)
	ENTRATE IN CONTO CAPITALE				
4010000	Tipologia 100: Tributi in conto capitale	-	-	-	-
4020000	Tipologia 200: Contributi agli Investimenti	-	-	-	-
	Contributi agli investimenti da amministrazioni pubbliche				
	Contributi agli investimenti da UE	-	-	-	-
	Contributi agli investimenti da PA e da UE	-	-	-	-
4030000	Tipologia 300: Contributi agli investimenti al netto dei contributi da PA e da UE	-	-	-	-
	Trasferimenti in conto capitale				
	Trasferimenti in conto capitale da amministrazioni pubbliche	-	-	-	-
	Trasferimenti in conto capitale da UE	-	-	-	-
	Trasferimenti in conto capitale al netto dei trasferimenti da PA e da UE	-	-	-	-
4040000	Tipologia 400: Entrate da alienazione di beni materiali e immateriali	-	-	-	-
4050000	Tipologia 500: Altre entrate in conto capitale	-	-	-	-
4000000	TOTALE TITOLO 4	-	-	-	-
	ENTRATE DA RIDUZIONE DI ATTIVITA' FINANZIARIE				
5010000	Tipologia 100: Alienazione di attività finanziarie	-	-	-	-
5020000	Tipologia 200: Riscossione crediti di breve termine	-	-	-	-
5030000	Tipologia 300: Riscossione crediti di medio-lungo termine	-	-	-	-
5040000	Tipologia 400: Altre entrate per riduzione di attività finanziarie	-	-	-	-
5000000	TOTALE TITOLO 5	-	-	-	-
	TOTALE GENERALE (***)	-	-	-	-
	DI CUI FONDO CREDITI DI DUBBIA ESIGIBILITA' DI PARTE CORRENTE (**)	-	-	-	-
	DI CUI FONDO CREDITI DI DUBBIA ESIGIBILITA' IN C/CAPITALE	-	-	-	-

* Non richiedono l'accantonamento al fondo crediti di dubbia esigibilità: a) i trasferimenti da altre Amministrazioni pubbliche a dall'Unione europea; b) i crediti assistiti da fidejussione; c) le entrate tributarie che, sulla base dei nuovi principi contabili, sono accertate per cassa. I principi contabili cui si fa riferimento in questo prospetto sono contenuti nell'allegato n. 2.

** Gli importi delle colonne (c) non devono essere inferiori a quelli della colonna (b); se sono superiori le motivazioni della differenza sono indicate nella relazione al bilancio.

*** Il totale generale della colonna (c) corrisponde alla somma dei due capitoli riguardanti il fondo crediti di dubbia esigibilità stanziati nel bilancio. Nel bilancio di previsione il fondo crediti di dubbia esigibilità è articolato in due distati capitoli di spesa: il fondo crediti di dubbia esigibilità riguardante le entrate di dubbia esigibilità del titolo 4 dello entrate (stanziato nel titolo 2 delle spese), e il fondo riguardante tutte le altre entrate (stanziato nel titolo 1 della spesa).

CONSORZIO PER LE AUTOSTRADE SICILIANE

EQUILIBRI DI BILANCIO 2019

Allegato n.9 - Bilancio previsione

EQUILIBRI DI BILANCIO		COMPETENZA ANNO 2019	COMPETENZA ANNO 2020	COMPETENZA ANNO 2021
Utilizzo risultato di amministrazione presunto per il finanziamento di spese correnti e al rimborso di prestiti (**)	(+)	28.485.258,76	-	-
Ripiano disavanzo presunto di amministrazione esercizio precedente (1)	(-)	-	-	-
Fondo pluriennale vincolato per spese correnti iscritto in entrata	(+)	1.089.351,72	-	-
Entrate titoli 1-2-3	(+)	115.047.566,34	117.920.928,06	117.920.928,06
Entrate in conto capitale per Contributi agli investimenti direttamente destinati al rimborso dei prestiti da amministrazioni pubbliche (2)	(+)	-	-	-
Entrate Titolo 4.03 - Altri trasferimenti in conto capitale	(+)	-	-	-
Entrate in c/capitale destinate all'estinzione anticipata di prestiti (3)	(+)	-	-	-
Entrate per accensioni di prestiti destinate all'estinzione anticipata di prestiti	(+)	-	-	-
Entrate di parte capitale destinate a spese correnti in base a specifiche disposizioni di legge o dei principi contabili	(+)	-	-	-
Spese correnti	(-)	142.532.187,82	117.920.928,06	117.920.928,06
- di cui fondo plur. vincolato	(-)	-	-	-
Spese Titolo 2.04 - Altri trasferimenti in conto capitale	(-)	-	-	-
Variazioni di attività finanziarie (se negativo) (4)	(-)	-	-	-
Rimborso prestiti	(-)	-	-	-
- di cui Fondo anticipazioni di liquidità' (DL 35/2013 e successive modifiche e rifinanziamenti)	-	-	-	-
- di cui per estinzione anticipata di prestiti	-	-	-	-
A) Equilibrio di parte corrente				
Utilizzo risultato presunto di amministrazione vincolato per il finanziamento di spese d'investimento (**)	(+)	17.372.976,00	-	-
Fondo pluriennale vincolato per spese in conto capitale iscritto in entrata	(+)	-	-	-
Entrate in conto capitale (titolo 4)	(+)	159.192.464,70	211.891.835,28	210.640.313,55
Entrate Titolo 5.01.01 - Alienazioni di partecipazioni	(+)	-	-	-
Entrate per accensioni di prestiti (titolo 6)	(+)	-	-	-
Entrate in conto capitale per Contributi agli investimenti direttamente destinati al rimborso dei prestiti da amministrazioni pubbliche (2)	(-)	-	-	-
Entrate in c/capitale destinate all'estinzione anticipata di prestiti (3)	(-)	-	-	-
Entrate di parte capitale destinate a spese correnti in base a specifiche disposizioni di legge o dei principi contabili	(-)	-	-	-
Entrate per accensioni di prestiti destinate all'estinzione anticipata di prestiti	(-)	-	-	-
Entrate Titolo 4.03 - Altri trasferimenti in conto capitale	(-)	-	-	-
Spese in conto capitale	(-)	186.565.440,70	211.891.835,28	210.640.313,55
- di cui fondo plur. vincolato	(-)	-	-	-
Spese Titolo 2.04 - Altri trasferimenti in conto capitale	(+)	-	-	-
Spese Titolo 3.01.01 - Acquisizioni di partecipazioni e conferimenti di capitale	(-)	-	-	-
Disavanzo pregresso derivante da debito autorizzato e non contratto (presunto)	(-)	-	-	-
Variazioni di attività finanziarie (se positivo)	(+)	-	-	-
B) Equilibrio di parte capitale				

ef

CONSORZIO PER LE AUTOSTRADE SICILIANE

EQUILIBRI DI BILANCIO

Previsioni Definitive

EQUILIBRI DI BILANCIO		COMPETENZA ANNO 2019	COMPETENZA ANNO 2020	COMPETENZA ANNO 2021
Utilizzo risultato di amministrazione per l'incremento di attività finanziarie (**)		(+)	-	-
Entrate titolo 5.00 - Riduzioni attività finanziarie		(+)	-	-
Spese titolo 3.00 - Incremento attività finanziarie		(-)	-	-
Entrate Titolo 5.01.01 - Alienazioni di partecipazioni		(-)	-	-
Spese Titolo 3.01.01 - Acquisizioni di partecipazioni e conferimenti di capitale		(+)	-	-
C) Variazioni attività finanziaria			-	-
EQUILIBRIO FINALE (D = A+B)			-	-
Saldo corrente ai fini della copertura degli investimenti pluriennali delle Regioni a statuto ordinario (5)				
A) Equilibrio di parte corrente				
Utilizzo risultato di amministrazione destinato al finanziamento di spese correnti e al rimborso di prestiti		(-)	28.485.259,76	-
Fondo pluriennale vincolato per spese correnti iscritto in entrata al netto delle componenti non vincolate derivanti dal riaccompartimento ordinario		(-)	-	-
Entrate titoli 1-2-3 non sanitarie con specifico vincolo di destinazione		(-)	-	-
Entrate titoli 1-2-3 destinate al finanziamento del SSN		(-)	-	-
Spese correnti non sanitarie finanziate da entrate con specifico vincolo di destinazione		(+)	-	-
Fondo pluriennale vincolato di parte corrente (di spesa) al netto delle componenti non vincolate derivanti dal riaccompartimento ordinario		(+)	-	-
Spese correnti finanziate da entrate destinate al SSN		(+)	-	-
Equilibrio di parte corrente al fine della copertura degli investimenti pluriennali			-28.485.259,76	-
Saldo corrente ai fini della copertura degli investimenti pluriennali delle Autonomie speciali (6)				
A) Equilibrio di parte corrente				
Utilizzo risultato di amministrazione per il finanziamento di spese correnti e al rimborso di prestiti (+)		(-)	26.485.259,76	-
Equilibrio di parte corrente al fine della copertura degli investimenti pluriennali			-26.485.259,76	-

(*) In sede di approvazione del bilancio di previsione e' consentito l'utilizzo della sola quota vincolata del risultato di amministrazione presunto. Nel caso dell'esercizio e' consentito l'utilizzo anche della quota accantonata al bilancio e' approvato a seguito della verifica prevista dall'articolo 42, comma 9, prospetto concernente il risultato di amministrazione presunto dell'anno precedente aggiornato sulla base di un pre-consuntivo dell'esercizio precedente. E' consentito l'utilizzo anche della quota destinata agli investimenti e della quota libera del risultato di amministrazione dell'anno precedente a seguito dell'approvazione del rendiconto dell'anno precedente. Comprende anche l'utilizzo del fondo del DL 35/2011.

(1) Escluso il disavanzo derivante dal debito autorizzato e non contratto.

(2) Corrispondono alle entrate in conto capitale relative ai soli contributi agli investimenti destinati al rimborso prestiti corrispondenti alla voce del piano dei conti finanziario con codifica E.4.02.06.00.000.

(3) Il corrispettivo della cessione di beni immobili può essere destinato all'investimento anticipato di prestiti - principio applicato della contabilità finanziaria 3.13.

(4) Le spese correnti finanziate da entrate con specifico vincolo di destinazione comprendono quelle finanziate da entrate vincolate accantonate nell'esercizio, da FPA d'entrata. Gli stanziamenti di spesa consolidati nella voce comprendono il relativo FPA di spesa.

(5) Con riferimento a ciascun esercizio, il saldo positivo dell'equilibrio di parte corrente in termini di competenza finanziaria può costituire copertura agli investimenti imputati agli esercizi successivi per un importo non superiore al minore valore tra la risultante dei saldi di parte corrente in termini di competenza e la media dei saldi di parte corrente in termini di cassa registrati negli ultimi tre esercizi rendicontati, se sempre positivi, determinati al netto dell'utilizzo dell'avanzo di amministrazione, del fondo di cassa delle entrate non ricorrenti che non hanno dato copertura e impegni, o pagamenti, delle risorse vincolate e delle risorse recuperate a finanziamento del Servizio sanitario nazionale.

(6) Con riferimento a ciascun esercizio, il saldo positivo dell'equilibrio di parte corrente in termini di competenza finanziaria può costituire copertura agli investimenti imputati agli esercizi successivi per un importo non superiore alla media dei saldi di parte corrente in termini di competenza registrati negli ultimi tre esercizi rendicontati, se sempre positivi, determinati al netto dell'utilizzo dell'avanzo di amministrazione, del fondo di cassa, e delle entrate non ricorrenti che non hanno dato copertura e impegni, o pagamenti.

PARAMETRI DI STAMPA

Responsabili	
Classificazione	
Stampa per responsabile	TUTTI
Capitoli significativi	SI



CONSORZIO PER LE AUTOSTRADE SICILIANE

BILANCIO DI PREVISIONE 2019 - ENTRATA

Tit.	Tip.	Cat.	Cap.	DESCRIZIONE	Responsabile	Residui attivi al 31/12/2018	Previsione Definitiva 2018	Previsione 2019	Previsione 2020	Previsione 2021	di cui entrate non ricorrenti	Previsione Cassa 2019
Fondo pluriennale vincolato per spese correnti												
				Fondo pluriennale vincolato per spese in conto capitale			5.186.738,31	1.089.381,72	-	-	-	
Utilizzo avanzo di Amministrazione												
				- di cui avanzo vincolato utilizzato anticipatamente			12.838.228,71	-	-	-	-	
- di cui Utilizzo Fondo anticipazioni di liquidità (DL 35/2013 e successive modifiche e rifinanziamenti)												
				Fondo di Cassa			40.800.262,35	43.858.235,76	-	-	-	
							-	-	-	-	-	4.831.170,04
3 ENTRATE EXTRABUGETARIE												
3	100			Vendita di beni e servizi e proventi derivanti dalla gestione dei beni		15.451.835,59	80.722.045,83	88.485.812,47	80.485.012,47	80.485.012,47	-	95.936.848,06
				Proventi derivanti dalla gestione dei beni		15.410.813,40	77.181.106,25	77.489.110,83	77.489.110,83	77.489.110,83	-	92.889.924,23
				1.0 PEDAGGI		974.099,77	2.070.037,74	1.525.000,00	1.525.000,00	1.525.000,00	-	2.488.086,77
				2.0 PROVENTI PER CONCESSIONE AREE DI SERVIZIO		-	25.000,00	25.000,00	25.000,00	25.000,00	-	25.000,00
				36.0 PROVENTI CANONI CONCESSIONI RELATIVI AUTOSTRADALI		-	-	-	-	-	-	-
				42.0 PROVENTI VARI		88.925,42	1.445.801,64	1.445.801,64	1.445.801,64	1.445.801,64	-	1.512.827,08
				TOTALE TIPOLOGIA 100		15.451.835,59	80.722.045,83	88.485.812,47	80.485.012,47	80.485.012,47	-	95.936.848,06
3 300 Interessi attivi												
3	300			Altri interessi attivi		-	170.000,00	170.000,00	170.000,00	170.000,00	-	170.000,00
				31.0 INTERESSI ATTIVI SU FONDI TESORIERA		-	150.000,00	150.000,00	150.000,00	150.000,00	-	150.000,00
				33.0 INTERESSI ATTIVI DA TERZI		-	20.000,00	20.000,00	20.000,00	20.000,00	-	20.000,00
				TOTALE TIPOLOGIA 300		-	170.000,00	170.000,00	170.000,00	170.000,00	-	170.000,00
3 500 Rimborsi e altre entrate correnti												
3	500			Indennizzi di assicurazione		-	300.000,00	300.000,00	300.000,00	300.000,00	-	300.000,00
				51.0 PROVENTI PER RISARCIMENTO DANNI		-	300.000,00	300.000,00	300.000,00	300.000,00	-	300.000,00
3	500			Altre entrate correnti n.l.c.		3.900,74	29.831.000,00	34.092.893,87	36.965.915,59	36.965.915,59	-	34.096.454,61
				41.0 SOPRAVVIVENZE ATTIVE		-	1.000,00	1.000,00	1.000,00	1.000,00	-	1.000,00
				44.0 INTROITI PER ASSEgni NON RECAPITATI		3.586,00	30.000,00	30.000,00	30.000,00	30.000,00	-	33.586,00
				52.0 RECUPERI E RIMBORSI VARI		-	500.000,00	500.000,00	500.000,00	500.000,00	-	500.000,00
				54.0 IVA SPLIT COMMERCIALE		301,74	29.100.000,00	33.581.553,87	36.434.915,59	36.434.915,59	-	33.581.553,87
				TOTALE TIPOLOGIA 500		3.900,74	29.831.000,00	34.092.893,87	37.285.915,59	37.285.915,59	-	34.396.454,61
				TOTALE TITOLO 3		10.455.736,33	110.823.045,83	116.947.566,34	117.820.928,06	117.820.928,06	-	131.583.302,87

22

CONSORZIO PER LE AUTOSTRADE SICILIANE

BILANCIO DI PREVISIONE 2019 - ENTRATA

Tit.	Tip.	Cat.	Cap.	DESCRIZIONE	Responsabile	Residui attivi al 31/12/2018	Previsione Definitiva 2018	Previsione 2019	Previsione 2020	Previsione 2021	di cui avendo non compromessi	Previsione Cassa 2019
4	ENTRATE IN CONTO CAPITALE											
4	200	Contributi agli Investimenti										
4	200	100		Contributi agli Investimenti da amministrazioni pubbliche		328.243.237,18	184.757.585,16	110.982.388,68	147.402.408,28	146.150.887,98	-	362.262.840,47
			88.0	TRASFER TO AI SENSI D.C.D.P.C. 340/2018 PER MESSA IN SICUREZZA NASTRO AUTOSTRADALE A SEGUITO FENOMENI INSSESTIRIVI AL KM 32+700 A/18 ME-CT.	SCEUSA GASPARÉ	-	-	4.000.000,00	-	-	-	4.000.000,00
			89.0	TRASFER REGIONE SICILIA PER COMPLETAMENTO IMPI-ESISTENTI E REALIZZAZIONE IMPIANTI DI SUPERVISIONE E TELECONTROLLO IMPIANTI GALLERIA TINDARI	SCEUSA GASPARÉ	-	-	838.688,10	838.688,10	-	-	838.688,10
			90.0	TRASFER REGIONE SICILIA PER COMPLETAMENTO IMPI-ESISTENTI E REALIZZAZ IMPIANTI DI SUPERVISIONE E TELECONTROLLO IMPI. GALLERIA CAPO D'ORLANDO	SCEUSA GASPARÉ	-	-	811.832,82	811.362,82	-	-	811.832,82
			91.0	CONTRIBUTO COMPLETAMENTO COSTRUZIONE AUTOSTRADA 1	SCEUSA GASPARÉ	282.563.889,38	140.931.179,91	85.210.416,38	85.210.416,38	85.209.966,38	-	288.811.120,35
			92.0	TRASFERIMENTO REGIONE SICILIA PER MESSA IN SICUREZZA ED ADEGUAMENTO IMPIANTI TECNOLOGICI GALLERIA TINDARI.	SCEUSA GASPARÉ	4.389.882,49	237.200,82	-	-	-	-	4.389.882,49
			93.0	TRASFERIMENTO REGIONE SICILIA PER MESSA IN SICUREZZA ED ADEGUAMENTO IMPIANTI TECNOLOGICI GALLERIA CAPO D'ORLANDO	SCEUSA GASPARÉ	3.551.151,06	785.114,35	-	-	-	-	3.551.151,06

Handwritten signature

CONSORZIO PER LE AUTOSTRADE SICILIANE

BILANCIO DI PREVISIONE 2019 - ENTRATA

TIT.	TIP.	CAT.	CAP.	DESCRIZIONE	Responsabile	Residui attivi al 31/12/2018	Previsione Deficit/plus 2018	Previsione 2019	Previsione 2020	Previsione 2021	di cui entrate non ricorrenti	Previsione Cassa 2019
4	ENTRATE IN CONTO CAPITALE											
4	208	Contributi agli Investimenti										
4	200	100		Contributi agli Investimenti da amministrazioni pubbliche		320.243.237,19	184.757.506,18	110.883.308,88	147.402.409,28	148.150.887,58	-	382.282.640,47
		94.0		QUOTE DI PARTECIPAZIONE ENTI CONSORZIATI	SCEUSA GASPARÈ	7.708.189,65	-	-	-	-	-	7.708.189,65
		95.0		CONTRIBUTO STATALE VERIFICA INFRASTRUTT.	SCEUSA GASPARÈ	-	100.000,00	100.000,00	100.000,00	100.000,00	-	100.000,00
		96.0		TRASFERIMENTO QUOTA A CARICO REGIONE SICILIA PER COFINANZIAMENTO ADEGUAMENTO STATICO E MIGLIORAMENTO SISTEMA VIADOTTO RITIRO	SCEUSA GASPARÈ	12.048.294,60	10.000.000,00	-	-	-	-	12.048.294,60
		97.0		TRASFERIMENTO PER LO SVILUPPO DELLA CITTA' METROPOLITANA DI MESSINA: SVINCOLO AUTOSTRADALE DI ALI TERME	SCEUSA GASPARÈ	-	3.600.000,00	8.359.550,80	16.719.101,80	16.719.101,80	-	8.359.550,80
		97.1		TRASFERIMENTO PER LO SVILUPPO DELLA CITTA' METROPOLITANA DI MESSINA: SVINCOLO AUTOSTRADALE DI MONFORTE MARINA	SCEUSA GASPARÈ	-	3.000.000,00	5.958.908,80	11.913.818,60	11.913.818,60	-	5.958.908,80
		97.2		TRASFERIMENTO PER LO SVILUPPO DELLA CITTA' METROPOLITANA DI MESSINA: MANUTENZIONE TRATTA A/20 VILLAFRANCA-PATTI	SCEUSA GASPARÈ	-	200.000,00	200.000,00	400.000,00	400.000,00	-	200.000,00
		97.3		TRASFERIMENTO PER LO SVILUPPO DELLA CITTA' METROPOLITANA DI MESSINA: SVINCOLO AUTOSTRADALE FURNARI-PORTOROSA	SCEUSA GASPARÈ	-	1.000.000,00	1.000.000,00	2.000.000,00	2.000.000,00	-	1.000.000,00

CONSORZIO PER LE AUTOSTRADE SICILIANE

BILANCIO DI PREVISIONE 2019 - ENTRATA

Tit.	Tip.	Cat.	Cap.	DESCRIZIONE	Responsabile	Riesultati attesi al 31/12/2018	Previsione Definitiva 2018	Previsione 2019	Previsione 2020	Previsione 2021	di cui entrate non finanziarie	Previsione Cassa 2019
4	ENTRATE IN CONTO CAPITALE											
4	200	Contributi agli investimenti										
4	200	100		Contributi agli investimenti da amministrazioni pubbliche		320.243.237,18	184.767.585,18	110.993.399,80	147.403.409,28	146.156.887,58	-	362.282.640,47
			98.0	TRASFER. PATTO PER LO SVILUPPO DELLA SICILIA:INTERVENTO DI M.S. RIFACIMENTO PAVIMENTAZ. TRATTA ME-GIARDINI E GIARDINI-GIARRE A/18 ME-CT	SCEUSA GASPARRE	-	4.880.000,00	4.880.000,00	9.720.000,00	9.720.000,00	-	4.880.000,00
			98.1	TRASFER.PATTO PER LO SVILUPPO DELLA SICILIA:INTERVENTO DI M.S.DELLA PAVIMENTAZ. TRATTA ME-PATTI E PATTI-FURIANO A/20 ME-PA	SCEUSA GASPARRE	-	4.396.000,00	4.396.000,00	8.782.000,00	8.782.000,00	-	4.396.000,00
			98.2	TRASFER.PATTO SVILUPPO SICILIA: INTERVENTO PER CHIUSURA BY PASS CON BARRIERE IN CORRISP. VARCHI APRIBILI IN SPARTITRAFFICO TRATTA ME-CT A/1	SCEUSA GASPARRE	-	700.000,00	700.000,00	1.400.000,00	1.400.000,00	-	700.000,00
			98.3	TRASFER.PATTO SVILUPPO SICILIA: INTERVENTO DI REALIZZAZIONE IMPIANTO SOS SULL'INTERA TRATTA ME-CT A/18 E ME-PA A/20.	SCEUSA GASPARRE	-	1.140.000,00	1.140.000,00	2.280.000,00	2.280.000,00	-	1.140.000,00
			98.4	TRASFER.PATTO SVILUPPO SICILIA: INTERVENTO DI REALIZZAZIONE IMPIANTO DI PANNELLI DI MESSAGGERIA VARIABILE IN ITINERE ECC. TRATTA ME-CT A/18	SCEUSA GASPARRE	-	1.580.000,00	1.580.000,00	3.120.000,00	3.120.000,00	-	1.580.000,00
			98.5	TRASFER.PATTO SVILUPPO SICILIA: INTERVENTO PER CHIUSURA BY PASS CON BARRIERE IN CORRISP. VARCHI APRIBILI IN SPARTITRAFFICO TRATTA ME-PA A/20	SCEUSA GASPARRE	-	1.840.000,00	1.840.000,00	3.280.000,00	3.280.000,00	-	1.840.000,00

Handwritten signature

CONSORZIO PER LE AUTOSTRADE SICILIANE

BILANCIO DI PREVISIONE 2019 - ENTRATA

TIT.	TRF.	CAT.	CAP.	DESCRIZIONE	Responsabile	Residui attivi al 31/12/2018	Previsione Definitiva 2018	Previsione 2019	Previsione 2020	Previsione 2021	di cui entrata non ricorrenti	Previsione Cassa 2019
4				ENTRATE IN CONTO CAPITALE								
4	200			Contributi agli investimenti								
4	200	100		Contributi agli investimenti da amministrazioni pubbliche		320.243.237,18	184.757.595,18	110.982.388,02	147.402.489,28	146.150.887,58	-	362.282.840,47
		98.6		TRASFER. PATTO SVILUPPO DELLA SICILIA: INTERVENTO MESSA IN SICUREZZA GALLERIE TAORMINA-GUARDINI E S. ANTONIO CANNE DI MONTE E VALLE ME-CT	SCEUSA GASPARO	-	1.810.000,00	1.810.000,00	3.820.000,00	3.820.000,00	-	1.810.000,00
		98.7		TRASFER. PATTO SVILUPPO DELLA SICILIA: INTERVENTO L'RIQUALIFICAZIONE ED INTEGRAZ. SISTEMI DI SICUREZZA STRADALI/BARRIERE LONGIT.ECC.IME-CT	SCEUSA GASPARO	-	1.884.000,00	1.884.000,00	3.868.000,00	3.888.000,00	-	1.884.000,00
		98.8		TRASFER. PATTO SVILUPPO DELLA SICILIA: INTERVENTO DI MESSA IN SICUREZZA GALLERIE CAPO C.-CICERO, CANNE DI MONTE E VALLE TRATTA ME-PA	SCEUSA GASPARO	-	3.092.000,00	3.092.000,00	6.184.000,00	6.184.000,00	-	3.092.000,00
		98.9		TRASFER. PATTO SVILUPPO DELLA SICILIA: INTERVENTO L'RIQUALIFICAZIONE ED INTEGRAZ. SISTEMI DI SICUREZZA STRADALI/BARRIERE LONGIT.ECC.IME-PA	SCEUSA GASPARO	-	3.712.000,00	3.712.000,00	7.424.000,00	7.424.000,00	-	3.712.000,00
				TOTALE TIPOLOGIA 200		320.243.237,18	184.757.595,18	110.982.388,02	147.402.489,28	146.150.887,58	-	362.282.840,47
4	400			Entrate da alienazioni di beni materiali e immateriali								
4	400	300		Arretrazione di beni immateriali		-	12.200,00	12.200,00	12.200,00	12.200,00	-	12.200,00
		51.0		VENDITA RELITTI ED AREE DISPONIBILI	SCEUSA GASPARO	-	12.200,00	12.200,00	12.200,00	12.200,00	-	12.200,00
				TOTALE TIPOLOGIA 400		-	12.200,00	12.200,00	12.200,00	12.200,00	-	12.200,00
4	500			ALTRE ENTRATE IN CONTO CAPITALE								
4	500	300		Entrate in conto capitale dovute a rimborsi, recuperi e restituzioni di somma non dovuta o incassata in anticipo		-	118.000,00	110.000,00	110.000,00	110.000,00	-	110.000,00
		101.0		RI TIRO DEPOSITI A CAUZIONI	SCEUSA GASPARO	-	10.000,00	10.000,00	10.000,00	10.000,00	-	10.000,00
		102.0		INSCOSSIONE DI CREDITI DIVERSI	SCEUSA GASPARO	-	100.000,00	100.000,00	100.000,00	100.000,00	-	100.000,00
4	500	400		Altre entrate in conto capitale n.a.c.		-	-	58.087.888,02	64.387.228,00	64.387.228,00	-	58.087.888,02
		55.0		IVA SPLIT COMMERCIALE C.C.	SCEUSA GASPARO	-	-	58.087.888,02	64.387.228,00	64.387.228,00	-	58.087.888,02
				TOTALE TIPOLOGIA 500		-	118.000,00	58.197.888,02	64.477.228,00	64.477.228,00	-	58.197.888,02
				TOTALE TITOLO 4		320.243.237,18	184.875.785,18	169.182.464,70	211.891.835,28	210.840.313,58	-	420.472.708,49

BILANCIO DI PREVISIONE 2019 - ENTRATA

Tit.	TIP.	CAT.	CAP.	DESCRIZIONE	Responsabile	Residui attivi al 31/12/2018	Previsione Definitiva 2018	Previsione 2019	Previsione 2020	Previsione 2021	di cui entrata non rimborsabile	Previsione Cassa 2019
9	ENTRATE PER CONTO TERZI E PARTITE DI GIRO											
9	188	Entrate per partite di giro										
9	188	100		Altre rimborsate		972.755,59	22.000.000,00	22.000.000,00	22.000.000,00	22.000.000,00	-	22.072.755,59
			310.0	ERARIO I.V.A. CONTO CREDITORE	SCEUSA GASPARE	872.755,59	22.000.000,00	22.000.000,00	22.000.000,00	22.000.000,00	-	22.072.755,59
9	188	200		Risultato su redditi da lavoro dipendente		2.916.487,42	12.800.000,00	12.800.000,00	12.800.000,00	12.800.000,00	-	15.816.487,42
			301.0	RITENUTE IRPEF	SCEUSA GASPARE	24.913,84	7.500.000,00	7.500.000,00	7.500.000,00	7.500.000,00	-	7.524.013,64
			303.0	RITENUTE INPS	SCEUSA GASPARE	-	3.000.000,00	3.000.000,00	3.000.000,00	3.000.000,00	-	3.000.000,00
			304.0	RITENUTE CESSIONI RISCATTI	SCEUSA GASPARE	-	1.000.000,00	1.000.000,00	1.000.000,00	1.000.000,00	-	1.000.000,00
			305.0	RITENUTE QUOTE SINDACALI	SCEUSA GASPARE	-	100.000,00	100.000,00	100.000,00	100.000,00	-	100.000,00
			308.0	RITENUTE SOMME CONTO TERZI	SCEUSA GASPARE	2.891.483,78	1.000.000,00	1.000.000,00	1.000.000,00	1.000.000,00	-	3.891.483,78
9	188	300		Risultato su redditi da lavoro autonomo		899,00	1.000.000,00	1.000.000,00	1.000.000,00	1.000.000,00	-	1.000.899,00
			302.0	RITENUTE DI ACCONTO	SCEUSA GASPARE	899,00	1.000.000,00	1.000.000,00	1.000.000,00	1.000.000,00	-	1.000.899,00
9	188	0000		Altre entrate per partite di giro		-	400.000,00	400.000,00	400.000,00	400.000,00	-	400.000,00
			309.0	RITENUTE LABORATORIO TERRE E C/ VARIE	SCEUSA GASPARE	-	200.000,00	200.000,00	200.000,00	200.000,00	-	200.000,00
			312.0	ESTINZIONE ANTICIPAZIONE ECONOMO	SCEUSA GASPARE	-	200.000,00	200.000,00	200.000,00	200.000,00	-	200.000,00
				TOTALE TIPOLOGIA 100		3.888.253,01	38.000.000,00	38.000.000,00	38.000.000,00	38.000.000,00	-	38.888.253,01
9	288	Entrate per conto terzi										
9	288	400		Depositi all'incasso terzi		225,00	10.000,00	10.000,00	10.000,00	10.000,00	-	10.225,00
			313.0	DEPOSITI CAUZIONALI	SCEUSA GASPARE	225,00	10.000,00	10.000,00	10.000,00	10.000,00	-	10.225,00
				TOTALE TIPOLOGIA 200		225,00	10.000,00	10.000,00	10.000,00	10.000,00	-	10.225,00
				TOTALE TITOLO 8		3.888.078,01	38.010.000,00	38.010.000,00	38.010.000,00	38.010.000,00	-	38.888.078,01

CONSORZIO PER LE AUTOSTRADE SICILIANE

BILANCIO DI PREVISIONE 2019 - ENTRATA

TTT.	TP.	CAT.	CAP.	DESCRIZIONE	Responsabile	Residui attivi al 31/12/2018	Previsione Definitiva 2018	Previsione 2019	Previsione 2020	Previsione 2021	di cui entrate non ricorrenti	Previsione Cassa 2019
RIEPILOGO PER TITOLI												
1				ENTRATE CORRENTI DI NATURA TRIBUTARIA, CONTRIBUTIVA E PEREQUATIVA		-	-	-	-	-	-	-
2				TRASFERIMENTI CORRENTI		-	-	-	-	-	-	-
3				ENTRATE EXTRATRIBUTARIE		16.455.735,33	110.823.045,83	115.047.555,34	117.920.825,06	117.920.825,06	-	131.503.302,67
4				ENTRATE IN CONTO CAPITALE		320.243.237,18	184.878.785,18	188.192.464,70	211.881.835,28	210.640.313,54	-	420.472.705,49
5				Entrate da riduzione di attività finanziaria		-	-	-	-	-	-	-
6				ACCENSIONE DI PRESTITI		-	-	-	-	-	-	-
7				ANTICIPAZIONI DA ISTITUTO TESORIERE / CASSIERE		-	-	-	-	-	-	-
9				ENTRATE PER CONTO TERZI E PARTITE DI GIRO		3.888.075,01	13.000.000,00	11.000.000,00	11.000.000,00	11.000.000,00	-	11.000.000,00
TOTALE TITOLI						340.588.051,52	344.712.830,81	331.200.551,04	378.822.783,34	378.571.241,82	-	902.875.007,17
TOTALE GENERALE DELL'ENTRATA						340.588.051,52	463.719.681,18	378.207.828,52	378.822.783,34	373.571.241,82	-	907.784.257,21

Handwritten signature

PARAMETRI DI STAMPA

Responsabili	
Classificazione	
Stampa per responsabile	TUTTI
Capitoli significativi	5)

000

CONSORZIO PER LE AUTOSTRADE SICILIANE

BILANCIO DI PREVISIONE 2019 - SPESE

MISS. PROG.	ITT.	MACRO AGGR. TO	CAP.	DESCRIZIONE	Responsabilità	Risultato al 31/12/2018	Previsione definitiva 2018	Previsione 2019	Previsione 2020	Previsione 2021	di cui spese non ricorrenti	Previsione Cassa 2019
Oneri di amministrazione												
10				TRASPORTI E DIRITTO ALLA MOBILITA'								
10	5			Viabilità e Infrastrutture stradali								
10	6	1		Spese correnti								
10	5	1	101	Rendito da lavoro dipendente		268.750,48	19.884.717,87	18.858.717,00	18.859.717,00	18.859.717,00	-	19.328.447,49
			11.0	STIPENDIASSEGNI ED IND. VARIE AL PERSONALE IN ORGANICO		280.841,34	13.150.000,00	13.000.000,00	13.000.000,00	13.000.000,00	-	13.290.641,34
			12.0	COMPENSI PER LAVORO STRAORDINARIO		-	1.072.099,65	1.089.717,00	1.089.717,00	1.089.717,00	-	1.089.717,00
			13.0	DIARIE E TRASFERTE		-	75.000,00	70.000,00	70.000,00	70.000,00	-	70.000,00
			15.0	ONERI PREVIDENZIALI ED ASSISTENZIALI ASSICURAZIONI INFORTUNI		77.764,14	3.870.000,00	3.380.000,00	3.380.000,00	3.380.000,00	-	3.467.764,14
			18.0	INDENNITA' DI LIQUIDAZIONE		325,01	1.417.828,12	1.400.000,00	1.400.000,00	1.400.000,00	-	1.400.325,01
			17.0	CORSI AGGIORNAMENTO PERSONALE		-	20.000,00	20.000,00	20.000,00	20.000,00	-	20.000,00
10	5	1	102	Imposte e tasse a carico dell'ente		25.388.220,12	17.448.000,00	16.282.172,50	16.313.000,00	16.313.000,00	-	41.631.332,62
			121.0	IRPEF ED IRAP		-	4.166.000,00	4.249.172,50	3.500.000,00	3.300.000,00	-	4.249.172,50
			122.0	IMPOSTE ED ONERI TRIBUTARI DIVERSI	SCELTA GASPARÈ	18.699,62	1.270.000,00	1.000.000,00	1.000.000,00	1.000.000,00	-	1.016.589,52
			123.0	BOLLI CARTA BOLLATA, REGISTRAZIONE ATTI		-	10.000,00	10.000,00	10.000,00	10.000,00	-	10.000,00
			124.0	TASSE POSSESSO AUTOVEICOLI		-	3.000,00	3.000,00	3.000,00	3.000,00	-	3.000,00
			125.0	CANONE CONCESSIONE AUTOSTRADA		25.352.820,80	12.000.000,00	11.000.000,00	11.000.000,00	11.000.000,00	-	38.362.820,80
10	5	1	103	Acquisto di beni e servizi		34.078.218,26	61.784.964,82	63.415.038,99	40.839.038,99	40.038.038,99	-	87.484.258,81
			1.0	INDENNITA' DI CARICA AMMINISTRATORI		12.000,07	130.000,00	130.000,00	130.000,00	130.000,00	-	142.000,07

[Handwritten signature]

[Handwritten mark]

CONSORZIO PER LE AUTOSTRADE SICILIANE

BILANCIO DI PREVISIONE 2019 - SPESE

MBL. PROG.	TIT.	MACRO AGGR.TO	DESCRIZIONE	Responsabile	Residui al 31/12/2018	Previsione definitiva 2018	Previsione 2019	Previsione 2020	Previsione 2021	di cui spese non recuperabili	Previsione Cassa 2019
10	5	1	TRASPORTI E DIRITTO ALLA MOBILITA'								
10	5	1	Viabilità e Infrastrutture stradali								
10	5	1	Spese correnti								
10	5	1	Acquisto di beni e servizi								
		2.0	EMOLUMENTI COLLEGIO REVISORI DEI CONTI		34.079.216,25	51.704.954,62	83.415.038,56	40.035.038,56	40.038.038,56	-	97.494.256,81
		3.0	RIMBORSO SPESE AMMINISTRATIVE		71.824,84	45.000,00	45.000,00	45.000,00	45.000,00	-	116.824,84
		4.0	RIMBORSO SPESE REVISORI DEI CONTI		612,72	40.000,00	55.000,00	55.000,00	55.000,00	-	55.512,72
		5.0	EMOLUMENTI COMPONENTI O.I.V.		-	10.000,00	10.000,00	10.000,00	10.000,00	-	10.000,00
		6.0	RIMBORSO SPESE COMPONENTI O.I.V.		-	16.000,00	16.000,00	16.000,00	16.000,00	-	16.000,00
		41.0	SERVIZI DI ASSISTENZA, SOCCORSO POLSTRADA		-	8.000,00	8.000,00	8.000,00	8.000,00	-	8.000,00
		42.0	LEGALI, NOTARILI E VIDIMAZIONI	CAMINITI ANTONINO STEFANO	80.703,88	1.220.000,00	1.420.000,00	1.220.000,00	1.220.000,00	-	1.480.703,88
		45.0	SERVIZI ESTERNI DI VIGILANZA	SALVATORE	1.598.085,28	2.062.381,79	2.200.000,00	1.200.000,00	1.200.000,00	-	3.788.085,28
		46.0	LEGGE 626/94 DATORE DI LAVORO		13.268,21	61.000,00	61.000,00	61.000,00	61.000,00	-	74.268,21
		49.0	MANUTENZIONE AUTOSTRADA ED IMPIANTI		74.181,40	280.800,00	280.800,00	280.800,00	280.800,00	-	354.981,40
		50.0	MANUTENZIONE FABBRICATI ED IMPIANTI		21.428.455,35	25.867.445,27	38.045.535,16	20.045.535,16	20.045.535,16	-	60.474.084,51
		52.0	MANUTENZIONE MACCHINE E MOBILI D'UFFICIO		65.528,52	317.200,00	450.000,00	317.200,00	317.200,00	-	518.528,52
		53.0	MANUTENZIONI AUTOMEZZI		2.788,96	24.400,00	24.400,00	24.400,00	24.400,00	-	27.188,96
			MANUTENZIONI VARIE		-	12.200,00	12.200,00	12.200,00	12.200,00	-	12.200,00
					-	12.200,00	12.200,00	12.200,00	12.200,00	-	12.200,00

Handwritten signature and initials.

CONSORZIO PER LE AUTOSTRADE SICILIANE

BILANCIO DI PREVISIONE 2019 - SPESE

MIS. PROG.	ITT.	MACRO AGGR. TO	CAP.	DESCRIZIONE	Responsabile	Residui al 31/12/2018	Previsione definitiva 2018	Previsione 2019	Previsione 2020	Previsione 2021	di cui spesa non ricorrenti	Previsione Cassa 2019
10	5	1	103	TRASPORTI E DIRITTO ALLA MOBILITA'		34.079.218,25	51.704.854,02	83.415.838,56	40.038.838,56	40.038.038,56	-	97.484.258,81
10	5	1	Spese correnti			7.708.851,73	6.640.929,55	7.588.580,80	5.088.580,80	5.088.580,80	-	15.277.412,53
10	5	1	64.0	Acquisto di beni e servizi		4.383,53	512.400,00	512.400,00	512.400,00	512.400,00	-	516.783,53
			64.0	ENERGIA ELETTRICA		-	12.200,00	12.200,00	12.200,00	12.200,00	-	12.200,00
			65.0	CANCELLERIA, STAMPATI E BIGLIETTI CASSELL		155.865,64	511.068,34	511.068,34	511.068,34	511.068,34	-	868.934,98
			66.0	LIBRI, QUOTIDIANI, RIVISTE E PUBBLICAZIONI		-	1.700,00	1.700,00	1.700,00	1.700,00	-	1.700,00
			67.0	POSTE TELEGRAFONICHE		-	1.700,00	1.700,00	1.700,00	1.700,00	-	1.700,00
			68.0	SPESE RAPPRESENTANZA E PUBBLICHE RELAZIONI E CONVEGNI		4.270,00	32.940,00	32.940,00	32.940,00	32.940,00	-	37.210,00
			69.0	PUBBLICITA' REDAZIONALE A MEZZO CANALI DIVERSI		48.180,00	722.000,00	300.000,00	200.000,00	200.000,00	-	348.180,00
			70.0	ELABORAZIONE DATI		-	14.640,00	14.640,00	14.640,00	14.640,00	-	14.640,00
			71.0	DIVISE PERSONALE AUTOSTRADA		4.812,85	48.000,00	20.000,00	20.000,00	20.000,00	-	24.812,85
			72.0	FITTI PASSIVI E SPESE CONDOMINIALI		1.187,90	78.300,00	60.000,00	60.000,00	60.000,00	-	51.187,90
			73.0	LUCE, ACQUA E RISCALDAMENTO		573.230,96	2.078.000,00	1.830.000,00	1.830.000,00	1.830.000,00	-	2.403.230,96
			74.0	PULIZIA LOCALI, CASELLI E SEDE		2.832,07	158.600,00	158.600,00	158.600,00	158.600,00	-	161.432,07
			75.0	CARBURANTI E LUBRIFICANTI		-	2.440,00	2.440,00	2.440,00	2.440,00	-	2.440,00
			76.0	TRASPORTI E NOLEGGI		-	2.440,00	2.440,00	2.440,00	2.440,00	-	2.440,00
			77.0	SCELSA GAS PARE		-	-	-	-	-	-	-

ex 

CONSORZIO PER LE AUTOSTRADE SICILIANE

BILANCIO DI PREVISIONE 2019 - SPESE

MISS. PROG.	TIT.	MACRO AGGR. TO	CAP.	DESCRIZIONE	Responsabile	Risultato al 31/12/2018	Previsione definitiva 2018	Previsione 2019	Previsione 2020	Previsione 2021	di cui spesa non rimborsabile	Previsione Cassa 2019
10	5	1	102	TRASPORTI E DIRITTO ALLA MOBILITA'								
10	5	1	102	Viabilità e infrastrutture stradali								
10	5	1	102	Spese correnti								
				Acquisto di beni e servizi		34.079.211,25	51.704.954,62	48.039.836,56	40.838.038,56	24.400,00	-	87.494.250,81
			71.0	MATERIALI VARI DI CONSUMO E SPESE MINUTE VARIE		-	24.400,00	24.400,00	24.400,00	24.400,00	-	24.400,00
			72.0	FOTOGRAFICHE, ELIOGRAFICHE, DISEGNI ETC.		-	16.250,00	16.250,00	16.250,00	16.250,00	-	16.250,00
			73.0	SPESE PER LO SMALTIMENTO DI RIFIUTI TOSSICI		7.670,80	30.500,00	30.500,00	30.500,00	30.500,00	-	38.170,80
			74.0	SPESE INQUINAMENTO AUSTICO L. 28.10.95 N. 447 ART. 10		18.653,00	85.400,00	50.000,00	50.000,00	50.000,00	-	85.400,00
			75.0	SPESE INQUINAMENTO AUSTICO L. 28.10.95 N. 447 ART. 10		3.244,98	12.200,00	12.200,00	12.200,00	12.200,00	-	15.444,98
			76.0	CANONI CONCESSIONI UTENZE TELEMATICHE		493.286,06	368.000,00	368.000,00	368.000,00	368.000,00	-	858.286,06
			77.0	CANONI CONCESSIONI UTENZE TELEMATICHE		-	1.220,00	1.220,00	1.220,00	1.220,00	-	1.220,00
			78.0	SPESE PER INFORMAZIONE E COMUNICAZIONE EX ART. 127 C.5 L.R. 2002		35.029,20	233.386,00	233.386,00	233.386,00	233.386,00	-	268.415,20
			82.0	ONERI PER IMPLEMENTAZIONI INFORMATICHE		-	122.000,00	122.000,00	122.000,00	122.000,00	-	122.000,00
			101.0	INCARICHI A PROGETTISTI		-	260.000,00	260.000,00	260.000,00	260.000,00	-	260.000,00
			101.0	QUOTE ASSOCIATIVE AISCAT ED ALTRI ENTI		-	260.000,00	260.000,00	260.000,00	260.000,00	-	260.000,00
			113.0	COMPENSO SERVIZIO TESORERIA E RIMBORSO SPESE		624.047,13	1.000.000,00	1.000.000,00	1.000.000,00	1.000.000,00	-	1.824.047,13



CONSORZIO PER LE AUTOSTRADE SICILIANE

BILANCIO DI PREVISIONE 2019 - SPESE

MISS. PROG.	TTT.	MACRO AGGR. TO	CAP.	DESCRIZIONE	Responsabilità	Residui al 31/12/2018	Previsione definitiva 2018	Previsione 2019	Previsione 2020	Previsione 2021	di cui spese non ricorrenti	Previsione Capex 2019
10	5	1	703	TRASPORTI E DIRITTO ALLA MOBILITA'								
10	5	1	703.0	Viabilità e Infrastrutture stradali								
10	5	1	703.0	Spese correnti								
10	5	1	703.0	Acquisto di beni e servizi		34.079.218,26	61.704.964,92	83.416.039,68	40.039.039,56	40.039.039,56	-	97.494.256,91
			131.0	LIT. ARBITRAGGI, RISARCIMENTO DANNI, CONCILIAZIONI e SPESE LEGALI		1.017.066,34	8.966.703,60	8.371.497,26	6.928.297,26	6.928.297,26	-	7.388.552,80
			131.1	MAGGIORI ONERI DERIVANTI DA CONTENZIOSO		-	1.428.249,07	-	-	-	-	-
			134.0	REALIZZO ENTRATE ED AGGIO SU VENDITA TESSERE		59.165,45	244.000,00	144.000,00	144.000,00	144.000,00	-	203.165,45
10	5	1	110	Altre spese correnti		95.841,98	26.258.361,72	15.510.000,00	15.460.000,00	15.460.000,00	-	15.806.041,98
			42.99	LEGALI, NOTARILI E VINDICAZIONI (FPV)		-	858.161,72	-	-	-	-	-
			68.0	PREMI ASSICURAZIONE RCT AUTOSTRADA E POLIZZE FIDEJUSSORIE	SCEUSA GASPARÉ	0,25	1.200.000,00	1.450.000,00	1.400.000,00	1.400.000,00	-	1.450.000,25
			68.0	PREMI ASSICURAZIONE RCT AUTOVEICOLI E RISCHI AEREI E POLIZZA INFORTUNI		-	10.000,00	10.000,00	10.000,00	10.000,00	-	10.000,00
			78.0	RESTITUZIONE SOMME PER ACCREDITI NON OPERATI		2.755,71	30.000,00	30.000,00	30.000,00	30.000,00	-	32.755,71
			80.0	IVA CIERARIO SPESE CORRENTI		1.836,11	8.000.000,00	4.000.000,00	4.000.000,00	4.000.000,00	-	4.001.836,11
			102.0	CONTRIBUTI AD ORGANISMI DI INTERESSE AZIENDALE		-	14.000,00	14.000,00	14.000,00	14.000,00	-	14.000,00
			131.99	LIT. ARBITRAGGI, RISARCIMENTO DANNI, CONCILIAZIONI e SPESE LEGALI (FPV)		-	443.200,00	-	-	-	-	-

CONSORZIO PER LE AUTOSTRADE SICILIANE

BILANCIO DI PREVISIONE 2019 - SPESE

MBB. PROG.	TIT.	MACRO AGGR.TO	CAP.	DESCRIZIONE	Responsabile	Residuo al 31/12/2018	Previsione definitiva 2018	Previsione 2019	Previsione 2020	Previsione 2021	di cui spese non finanziarie	Previsione Cassa 2019
10	5	1	110	TRASPORTI E DIRITTO ALLA MOBILITA'								
10	5	1	110	Viabilità e Infrastrutture stradali								
10	5	1	110	Spese correnti								
10	5	1	110	Altre spese correnti		95.841,98	26.350.361,72	15.510.000,00	15.480.000,00	15.480.000,00	-	15.805.041,98
			123.0	SOPRAVVIVENZE PASSIVE		-	1.000,00	1.000,00	1.000,00	1.000,00	-	1.000,00
			141.0	RIMBORSO PEDAGGI		-	5.000,00	5.000,00	5.000,00	5.000,00	-	5.000,00
			280.0	IVA C/ERARIO SPESE C/CAPITALE		90.449,91	16.000.000,00	10.000.000,00	10.000.000,00	10.000.000,00	-	10.000.449,91
				TOTALE TITOLO 1		59.912.210,84	115.118.334,01	114.148.928,00	89.771.766,68	89.771.766,68	-	174.068.139,90
10	5	2	202	Spese in conto capitale								
10	5	2	202	Investimenti fissi lordi e acquisto di terreni		167.097.484,81	197.565.313,69	163.838.464,70	194.264.850,28	193.613.337,58	-	338.635.950,51
			201.0	LAVORI COSTRUZIONE AUTOSTRADA ED IMPIANTI 1		128.016.697,23	105.417.570,40	85.210.418,38	85.210.418,38	85.210.418,38	-	191.228.013,59
			204.0	PROGETTAZIONE E MANUTENZIONE STRAORDINARIA AUTOSTRADA E RELATIVI IMPIANTI		17.322.054,72	48.284.438,22	58.840.000,00	48.840.000,00	48.840.000,00	-	74.162.054,72
			208.0	TRASFERIMENTO QUOTA A CARICO REGIONE SICILIA PER COFINANZIAMENTO ADEGUAMENTO STATICO E MIGLIORAMENTO SISMICO VIADOTTO RITIRO		22.984.209,68	10.000.000,00	-	-	-	-	22.984.209,68
			209.0	TRASFERIMENTO REGIONE SICILIA PER MESSA IN SICUREZZA ED ADEGUAMENTO IMPIANTI TECNOLOGICI GALLERIA TINDARI		0,01	237.250,52	-	-	-	-	0,01
			210.0	TRASFERIMENTO REGIONE SICILIA PER MESSA IN SICUREZZA ED ADEGUAMENTO IMPIANTI TECNOLOGICI GALLERIA CAPO D'ORLANDO		-	785.114,35	-	-	-	-	-

[Handwritten signature]

CONSORZIO PER LE AUTOSTRADE SICILIANE

BILANCIO DI PREVISIONE 2019 - SPESE

MISS. PROG.	TIT.	MACRO AGGR. TO	CAP.	DESCRIZIONE	Responsabile	Residui al 31/12/2018	Previsione definitiva 2018	Previsione 2019	Previsione 2020	Previsione 2021	di cui spese non ricorrendi	Previsione Cassa 2019
10	5	2	202	TRASPORTI E DIRITTO ALLA MOBILITA'								
10	5	2	202	Viabilità e infrastrutture stradali								
10	5	2	202	Spese in conto capitale								
10	5	2	202	Investimenti fissi lordi e acquisto di terreni		167.097.494,91	137.685.013,89	168.939.484,70	184.284.859,28	193.873.337,66	-	336.835.959,61
			211.0	TRASFERIMENTO PER LO SVILUPPO DELLA CITTA' METROPOLITANA DI MESSINA: SVINCOLO AUTOSTRADALE DI ALI TERME		-	3.600.000,00	6.359.550,80	16.719.101,60	16.719.101,60	-	6.359.550,80
			211.1	TRASFERIMENTO PER LO SVILUPPO DELLA CITTA' METROPOLITANA DI MESSINA: SVINCOLO AUTOSTRADALE DI MONFORTE MARINA		-	3.000.000,00	5.855.909,80	11.813.819,60	11.813.819,60	-	5.855.909,80
			211.2	TRASFERIMENTO PER LO SVILUPPO DELLA CITTA' METROPOLITANA DI MESSINA: MANUTENZIONE TRATTA A20 VILLAFRANCA-PATTI		-	200.000,00	200.000,00	400.000,00	400.000,00	-	200.000,00
			211.3	TRASFERIMENTO PER LO SVILUPPO DELLA CITTA' METROPOLITANA DI MESSINA: SVINCOLO AUTOSTRADALE FURNARI-PORTOROSA		-	1.000.000,00	1.000.000,00	2.000.000,00	2.000.000,00	-	1.000.000,00
			212.0	TRASFER. PATTO PER LO SVILUPPO DELLA SICILIA:INTERVENTO DI M.S. RIFACIMENTO PAVIMENTAZ. TRATTA ME-GIARDINI E GIARDINI-GIARRE A78 ME-CT		388.228,88	4.880.000,00	4.860.000,00	9.720.000,00	9.720.000,00	-	5.248.828,88
			212.1	TRASFER. PATTO PER LO SVILUPPO DELLA SICILIA:INTERVENTO DI M.S. DELLA PAVIMENTAZ. TRATTA ME-PATTI E PATTI-LURIAIO A720 ME-PA		137.669,87	4.386.000,00	4.386.000,00	8.782.000,00	8.782.000,00	-	4.533.669,87



CONSORZIO PER LE AUTOSTRADE SICILIANE

BILANCIO DI PREVISIONE 2019 - SPESE

MESS. PROG.	INT.	MACRO AGGR. TO	DESCRIZIONE	Responsabile	Residuo al 31/12/2018	Previsione definitiva 2018	Previsione 2019	Previsione 2020	Previsione 2021	di cui spesa non rimborsabile	Previsione Cassa 2019
10			TRASPORTI E DIRITTO ALLA MOBILITA'								
10	5		Viabilità e infrastrutture stradali:								
10	5	2	Spese in conto capitale								
10	5	2	202	Investimenti fissi lordi e acquisto di terreni	187.087,484,91	187.568,613,804	188.838.484,70	194.264.859,28	193.013.337,58	-	338.035.838,51
		212.3	TRASFER. PATTO SVILUPPO SICILIA: INTERVENTO PER CHIUSURA BY PASS CON BARRIERE IN CORRISP. VARCHI APRIBILI IN SPARTITRAFFICO TRATTA ME-CT A18		-	700.000,00	700.000,00	1.400.000,00	1.400.000,00	-	700.000,00
		212.3	TRASFER. PATTO SVILUPPO SICILIA: INTERVENTO DI REALIZZAZIONE IMPIANTO SOS SULL'INTERA TRATTA ME-CT A18 E ME-PA A20.		-	1.140.000,00	1.140.000,00	2.280.000,00	2.280.000,00	-	1.140.000,00
		212.4	TRASFER. PATTO SVILUPPO SICILIA: INTERVENTO DI REALIZZAZIONE IMPIANTO DI PANNELLI DI MESSAGGERIA VARIABILE IN ITINERE ECC. TRATTA ME-CT A18		47.822,03	1.580.000,00	1.580.000,00	3.120.000,00	3.120.000,00	-	1.607.622,03
		212.5	TRASFER. PATTO SVILUPPO SICILIA: INTERVENTO PER CHIUSURA BY PASS CON BARRIERE IN CORRISP. VARCHI APRIBILI IN SPARTITRAFFICO TRATTA ME-PA A20		-	1.840.000,00	1.840.000,00	3.280.000,00	3.280.000,00	-	1.840.000,00
		212.6	TRASFER. PATTO SVILUPPO DELLA SICILIA: INTERVENTO MESSA IN SICUREZZA GALLERIE TAORMINA-GIARDINI E S. ANTONIO CANNE DI MONTE E VALLE ME-CT		-	1.810.000,00	1.810.000,00	3.620.000,00	3.620.000,00	-	1.810.000,00
		212.7	TRASFER. PATTO SVILUPPO DELLA SICILIA: INTERVENTO L'RIQUALIFICAZIONE ED INTEGRAZ. SISTEMI DI SICUREZZA STRADALI/BARRIERE LONGHIT.ECC.(ME-CT		64.750,82	1.894.000,00	1.894.000,00	3.888.000,00	3.888.000,00	-	2.058.750,82

Handwritten signature and initials

CONSORZIO PER LE AUTOSTRADE SICILIANE

BILANCIO DI PREVISIONE 2019 - SPESE

MIS. PROG.	TIT.	MACRO AGGR. TO	ICAP.	DESCRIZIONE	Responsabile	Residuo al 31/12/2018	Previsione definitiva 2018	Previsione 2019	Previsione 2020	Previsione 2021	di cui spese non finanziarie	Previsione Cassa 2019
10				TRASPORTI E DIRITTO ALLA MOBILITA'								
10	5			Viabilità e Infrastruttura stradali								
10	5	2		Spese in conto capitale								
10	5	2	202	Investimenti finalizzati a acquisto di terreni		187.097.484,91	197.686.013,98	189.938.484,70	194.264.889,28	193.013.337,69	-	338.038.989,51
			212.8	TRASFER. PATTO SVILUPPO DELLA SICILIA:INTERVENTO DI MESSA IN SICUREZZA GALLERIE CAPO C.-CICERO, CANNE DI MONTE E VALLE TRATTA ME-PA		-	3.092.000,00	3.092.000,00	6.184.000,00	8.184.000,00	-	3.092.000,00
			212.9	TRASFER. PATTO SVILUPPO DELLA SICILIA:INTERVENTO L'RIQUALIFICAZIONE ED INTEGRAZ.SISTEMI DI SICUREZZA STRADALIBARRIERE LONGIT.ECC.ME-PA		138.661,55	3.712.000,00	3.712.000,00	7.424.000,00	7.424.000,00	-	3.850.661,55
			213.0	TRASFER.REGIONE SICILIA PER COMPLETAMENTO IMPIESISTENTI E REALIZZAZIONE IMPIANTI DI SUPERVISIONE E TELECONTROLLO IMPIANTI GALLERIA TUNNARI		-	-	639.689,10	639.689,10	-	-	639.689,10
			214.0	TRASFER.REGIONE SICILIA PER COMPLETAMENTO IMPIESISTENTI E REALIZZAZ.IMP. DI SUPERVISIONE E TELECONTROLLO IMPIANTI GALLERIA CAPO D'ORLANDO		-	-	611.832,62	611.832,62	-	-	611.832,62
			215.0	TRASFER.TO AI SENSI O.C.D.P.C. 340/2016 PER MESSA IN SICUREZZA NASTRO AUTOSTRADALE A SEGUITO FENOMENI DISSESTATIVI AL KM 32+700 A/18 ME-CT.		-	-	4.000.000,00	-	-	-	4.000.000,00
			221.0	ACQUISTO MOBILI E MACCHINE D'UFFICIO		0,02	100.000,00	158.376,00	85.400,00	85.400,00	-	158.376,02
			222.0	ACQUISTO DI AUTOMEZZI		-	-	1.021.030,02	-	-	-	1.021.030,02
			223.0	ACQUISTO SOFTWARE E LICENZE		-	38.600,00	38.600,00	38.600,00	38.600,00	-	38.600,00

CONSORZIO PER LE AUTOSTRADE SICILIANE

BILANCIO DI PREVISIONE 2019 - SPESE

Miss. Prog.	Tit. Aggr. To	Macro Cap.	Descrizione	Responsabile	Residuo al 31/12/2018	Previsione definitiva 2018	Previsione 2019	Previsione 2020	Previsione 2021	di cui spesa non ricorrenti	Previsione Cassa 2019
10	TRASPORTI E DIRITTO ALLA MOBILITA'										
10	5	Viabilità e Infrastrutture stradali									
10	5	2	Spese in conto capitale								
10	5	2	206	Altre spese in conto capitale		19.314.000,00	17.626.976,00	17.626.976,00	17.626.976,00	-	17.626.976,00
			VERIFICHE TECNICHE INFRASTRUTTURE			244.000,00	244.000,00	244.000,00	244.000,00	-	244.000,00
			207.0								
			DEPOSITI A CAUZIONE			10.000,00	10.000,00	10.000,00	10.000,00	-	10.000,00
			231.0								
			233.0	FONDO TFR BUONISCITA PERSONALE DI RUOLO		19.060.000,00	17.372.976,00	17.372.976,00	17.372.976,00	-	17.372.976,00
				TOTALE TITOLO 2	167.087.484,83	216.879.013,89	186.588.440,79	211.891.636,28	210.640.313,56	-	353.862.935,51
				TOTALE PROGRAMMA 5	227.009.705,85	330.997.047,90	366.712.366,76	381.663.590,84	380.412.089,12	-	627.722.074,41
				TOTALE MISSIONE 10 per titoli							
				Totale titolo 1	69.912.210,84	116.118.034,01	114.146.928,06	89.771.756,66	89.771.756,66	-	174.069.136,90
				Totale titolo 2	167.087.484,81	215.879.013,88	186.565.440,70	211.891.636,28	210.640.313,56	-	353.862.935,51
				TOTALE MISSIONE 10 per programmi							
				Totale programma 5	227.009.705,85	330.997.047,90	366.712.366,76	381.663.590,84	380.412.089,12	-	627.722.074,41
				TOTALE MISSIONE 10	227.009.705,85	330.997.047,90	366.712.366,76	381.663.590,84	380.412.089,12	-	627.722.074,41
20	FONDI ACCANTONAMENTI										
20	1	Fondo di riserva									
20	1	1	Spese correnti								
20	1	1	110	Altre spese correnti		2.300.000,00	2.000.000,00	1.700.000,00	1.700.000,00	-	2.000.000,00
				FONDO DI RISERVA PER SPESE OBBLIGATORIE							
				132.0		2.300.000,00	1.300.000,00	1.100.000,00	1.100.000,00	-	-
				FONDO DI RISERVA PER SPESE IMPREVISTE							
				132.1		700.000,00	700.000,00	600.000,00	600.000,00	-	-
				FONDO DI RISERVA DI CASSA							
				135.0		-	-	-	-	-	2.000.000,00
				TOTALE TITOLO 1		2.300.000,00	2.000.000,00	1.700.000,00	1.700.000,00	-	2.000.000,00
				TOTALE PROGRAMMA 1		2.300.000,00	2.000.000,00	1.700.000,00	1.700.000,00	-	2.000.000,00

DM
ce

CONSORZIO PER LE AUTOSTRADE SICILIANE

BILANCIO DI PREVISIONE 2019 - SPESE

MESS. PROG.	TTT.	MACRO AGGR.TO	DESCRIZIONE	Responsabile	Residui al 31/12/2018	Previsione definitiva 2018	Previsione 2019	Previsione 2020	Previsione 2021	di cui spese non ricomprendi	Previsione Cassa 2019
20 FONDI ACCANTONAMENTI											
20	3	Altri Fondi									
20	3	1 Spese correnti									
20	3	1 110	Altre spese correnti		- 21.412.033,28	26.485.259,76	26.448.172,50	26.448.172,50	26.448.172,50	-	26.485.259,76
			FONDO RISCHI CREDITI DUBBIA ESIGIBILITA' ...		- 6.913.259,38	8.936.259,76	8.936.259,76	8.936.259,76	8.936.259,76	-	8.936.259,76
			FONDO RISCHI SU CONTENZIOSO		- 14.498.773,92	18.550.000,00	23.850.000,00	23.850.000,00	23.850.000,00	-	15.550.000,00
			FONDO PER RINNOVI CONTRATTUALI		-	2.000.000,00	2.000.000,00	2.000.000,00	2.000.000,00	-	2.000.000,00
					- 21.412.033,28	26.485.259,76	26.448.172,50	26.448.172,50	26.448.172,50	-	26.485.259,76
			TOTALE TITOLO 1		- 21.412.033,28	26.485.259,76	26.448.172,50	26.448.172,50	26.448.172,50	-	26.485.259,76
			TOTALE PROGRAMMA 3		- 21.412.033,28	26.485.259,76	26.448.172,50	26.448.172,50	26.448.172,50	-	26.485.259,76
			TOTALE MISSIONE 28 per titoli		- 23.712.033,28	28.485.259,76	28.148.172,50	28.148.172,50	28.148.172,50	-	28.485.259,76
			Totale titolo 1		- 23.712.033,28	28.485.259,76	28.148.172,50	28.148.172,50	28.148.172,50	-	28.485.259,76
			TOTALE MISSIONE 28 per programmi		- 2.300.000,00	2.000.000,00	1.700.000,00	1.700.000,00	1.700.000,00	-	2.000.000,00
			Totale programma 1		- 21.412.033,28	26.485.259,76	26.448.172,50	26.448.172,50	26.448.172,50	-	26.485.259,76
			Totale programma 3		- 23.712.033,28	28.485.259,76	28.148.172,50	28.148.172,50	28.148.172,50	-	28.485.259,76
			TOTALE MISSIONE 20		- 23.712.033,28	28.485.259,76	28.148.172,50	28.148.172,50	28.148.172,50	-	28.485.259,76
60 ANTICIPAZIONI FINANZIARIE											
60	1	Risultazioni anticipazione finanziaria									
60	1	5 Chiusura Anticipazioni ricevute da Istituto Tesoriere/Cassier			267.988,57	13.000.000,00	11.000.000,00	11.000.000,00	11.000.000,00	-	11.267.988,57
60	1	6 504	Chiusura Anticipazioni ricevute da Istituto Tesoriere/Cassier		267.988,57	13.000.000,00	11.000.000,00	11.000.000,00	11.000.000,00	-	11.267.988,57
		243.0	ESTINZIONE ANTICIPAZIONE DEL TESORIERE		267.988,57	13.000.000,00	11.000.000,00	11.000.000,00	11.000.000,00	-	11.267.988,57
			TOTALE TITOLO 5		267.988,57	13.000.000,00	11.000.000,00	11.000.000,00	11.000.000,00	-	11.267.988,57
			TOTALE PROGRAMMA 1		267.988,57	13.000.000,00	11.000.000,00	11.000.000,00	11.000.000,00	-	11.267.988,57
			TOTALE MISSIONE 66 per titoli		267.988,57	13.000.000,00	11.000.000,00	11.000.000,00	11.000.000,00	-	11.267.988,57
			Totale titolo 5		267.988,57	13.000.000,00	11.000.000,00	11.000.000,00	11.000.000,00	-	11.267.988,57
			TOTALE MISSIONE 66 per programmi		267.988,57	13.000.000,00	11.000.000,00	11.000.000,00	11.000.000,00	-	11.267.988,57
			Totale programma 1		267.988,57	13.000.000,00	11.000.000,00	11.000.000,00	11.000.000,00	-	11.267.988,57
			TOTALE MISSIONE 60		267.988,57	13.000.000,00	11.000.000,00	11.000.000,00	11.000.000,00	-	11.267.988,57
99 SERVIZI PER CONTO TERZI											
99	1	Servizi per conto terzi e partite di giro									
99	1	7 Uscite per conto terzi e partite di giro			4.239.934,47	36.000.000,00	36.000.000,00	36.000.000,00	36.000.000,00	-	40.239.934,47
99	1	7 704	Uscite per partite di giro		4.239.934,47	36.000.000,00	36.000.000,00	36.000.000,00	36.000.000,00	-	40.239.934,47
			VERSAMENTO RITENUTE IRPEF		8.579,59	7.500.000,00	7.500.000,00	7.500.000,00	7.500.000,00	-	7.500.579,59
		301.0			8.579,59	7.500.000,00	7.500.000,00	7.500.000,00	7.500.000,00	-	7.500.579,59

Handwritten signature and initials.

CONSORZIO PER LE AUTOSTRADE SICILIANE

BILANCIO DI PREVISIONE 2019 - SPESE

MISS. PROG.	ITT.	MACRO AGGR. TO	CAP.	DESCRIZIONE	Responsabile	Residui al 31/12/2018	Previsione definitiva 2018	Previsione 2019	Previsione 2020	Previsione 2021	di cui spese non ricorrenti	Previsione Cassa 2019
99	1	SERVIZI PER CONTO TERZI										
99	1	7	701	Uscite per conto terzi a partita di giro		4.220.934,47	36.000.000,00	36.000.000,00	36.000.000,00	36.000.000,00	-	40.230.934,47
99	1	7	701	Uscite per conto terzi e partite di giro								
99	1	7	701	Uscite per partite di giro		3.975,00	1.000.000,00	1.000.000,00	1.000.000,00	1.000.000,00	-	1.000.975,00
			302.0	VERSAMENTO RITENUTE D'ACCONTO								
			303.0	VERSAMENTO RITENUTE INPDAP INPS		112,28	3.000.000,00	3.000.000,00	3.000.000,00	3.000.000,00	-	3.000.112,28
			304.0	VERSAMENTO RITENUTE Cessioni, riscatti		8.753,00	1.000.000,00	1.000.000,00	1.000.000,00	1.000.000,00	-	1.006.753,00
			305.0	VERSAMENTO RITENUTE QUOTE SINDACALI		-	100.000,00	100.000,00	100.000,00	100.000,00	-	100.000,00
			308.0	VERSAMENTO RIMBORSO SOMME CONTO TERZI		233.870,40	1.000.000,00	1.000.000,00	1.000.000,00	1.000.000,00	-	1.233.870,40
			309.0	VERSAMENTO RITENUTE LABORATORIO TERRE E C/ VARIE		-	200.000,00	200.000,00	200.000,00	200.000,00	-	200.000,00
			310.0	VERSAMENTO I.V.A. CONTO DEBITORE		3.967.643,32	22.000.000,00	22.000.000,00	22.000.000,00	22.000.000,00	-	25.967.643,32
			312.0	RIMBORSO ANTICIPAZIONE ECONOMO		-	200.000,00	200.000,00	200.000,00	200.000,00	-	200.000,00
99	1	702		Uscite per conto terzi		-	10.000,00	10.000,00	10.000,00	10.000,00	-	10.000,00
			313.0	DEPOSITI CAUZIONALI		-	10.000,00	10.000,00	10.000,00	10.000,00	-	10.000,00
				TOTALE TITOLO 7		4.220.934,47	36.010.000,00	36.010.000,00	36.010.000,00	36.010.000,00	-	40.230.934,47
				TOTALE PROGRAMMA 1		4.220.934,47	36.010.000,00	36.010.000,00	36.010.000,00	36.010.000,00	-	40.230.934,47
				TOTALE MISSIONE 99 per titoli		4.220.934,47	36.010.000,00	36.010.000,00	36.010.000,00	36.010.000,00	-	40.230.934,47
				Totale titolo 7		4.220.934,47	36.010.000,00	36.010.000,00	36.010.000,00	36.010.000,00	-	40.230.934,47
				TOTALE MISSIONE 99 per programmi		4.220.934,47	36.010.000,00	36.010.000,00	36.010.000,00	36.010.000,00	-	40.230.934,47
				Totale programma 1		4.220.934,47	36.010.000,00	36.010.000,00	36.010.000,00	36.010.000,00	-	40.230.934,47

Handwritten signature and initials.

CONSORZIO PER LE AUTOSTRADE SICILIANE

BILANCIO DI PREVISIONE 2019 - SPESE

MISS. PROG.	MACRO TIT. AGGRLO	DESCRIZIONE	Responsabile	Residui al 31/12/2018	Previsione definitiva 2018	Previsione 2019	Previsione 2020	Previsione 2021	di cui spese non ricorrendi	Provisione Cassa 2019
RIEPILOGO PER TITOLI										
		Totale titolo 1		59.912.210,84	138.830.037,29	142.932.167,82	117.920.928,00	117.920.928,00	-	202.544.399,55
		Totale titolo 2		167.037.494,81	215.879.013,89	186.595.440,70	211.891.835,28	210.640.213,58	-	353.552.935,51
		Totale titolo 3		-	-	-	-	-	-	-
		Totale titolo 4		-	-	-	-	-	-	-
		Totale titolo 5		267.985,57	13.000.000,00	11.000.000,00	11.000.000,00	11.000.000,00	-	11.267.888,57
		Totale titolo 7		4.220.834,47	36.010.000,00	36.010.000,00	36.010.000,00	36.010.000,00	-	40.230.834,47
RIEPILOGO PER MISSIONI										
		Totale missione 1		-	-	-	-	-	-	-
		Totale missione 2		-	-	-	-	-	-	-
		Totale missione 3		-	-	-	-	-	-	-
		Totale missione 4		-	-	-	-	-	-	-
		Totale missione 5		-	-	-	-	-	-	-
		Totale missione 6		-	-	-	-	-	-	-
		Totale missione 7		-	-	-	-	-	-	-
		Totale missione 8		-	-	-	-	-	-	-
		Totale missione 9		-	-	-	-	-	-	-
		Totale missione 10		227.008.705,65	330.887.047,90	300.712.368,76	301.663.590,64	300.412.089,12	-	527.722.074,41
		Totale missione 11		-	-	-	-	-	-	-
		Totale missione 12		-	-	-	-	-	-	-
		Totale missione 13		-	-	-	-	-	-	-
		Totale missione 14		-	-	-	-	-	-	-
		Totale missione 15		-	-	-	-	-	-	-
		Totale missione 16		-	-	-	-	-	-	-
		Totale missione 17		-	-	-	-	-	-	-
		Totale missione 18		-	-	-	-	-	-	-
		Totale missione 19		-	-	-	-	-	-	-
		Totale missione 20		-	23.712.033,28	28.485.259,76	28.149.172,50	26.149.172,50	-	28.485.259,76
		Totale missione 50		-	-	-	-	-	-	-
		Totale missione 80		267.888,57	13.000.000,00	11.000.000,00	11.000.000,00	11.000.000,00	-	11.267.888,57
		Totale missione 89		4.220.834,47	36.010.000,00	36.010.000,00	36.010.000,00	36.010.000,00	-	40.230.834,47
TOTALE SPESE										
				231.498.826,68	403.719.081,18	376.207.628,52	376.822.703,34	375.571.241,62	-	407.790.267,21
TOTALE GENERALE DELLA SPESE										
				231.498.826,68	403.719.081,18	376.207.628,52	376.822.703,34	375.571.241,62	-	407.790.267,21



RESIDUI ATTIVI 2019

(Ordinati per CLASSIFICAZIONE, CAPITOLO, ANNO RESIDUO) (Solo totali)

ANNO RESIDUO	CAPITOLO		IMPORTO	Variazioni +/-	IMPORTO Riscossioni	IMPORTO Da Riscuotere	
2017	1.0	PEDAGGI	103.784,23	0,00	0,00	103.784,23	
2018	1.0		15.307.029,17	0,00	15.307.029,17	0,00	
			15.410.813,40	0,00	15.307.029,17	103.784,23	
2009	2.0	PROVENTI PER CONCESSIONE AREE DI SERVIZIO	62,22	0,00	0,00	62,22	
2011	2.0		246.574,64	0,00	207.962,14	38.612,50	
2012	2.0		93.388,71	0,00	0,00	93.388,71	
2013	2.0		131.797,12	0,00	0,00	131.797,12	
2014	2.0		36.110,37	0,00	0,00	36.110,37	
2016	2.0		91.595,89	0,00	0,00	91.595,89	
2017	2.0		374.567,82	0,00	53.674,64	320.893,18	
			974.096,77	0,00	261.636,78	712.459,99	
2010	42.0	PROVENTI VARI	999,60	0,00	0,00	999,60	
2016	42.0		50.420,89	0,00	49.296,61	1.124,28	
2018	42.0		15.504,93	0,00	15.504,93	0,00	
			66.925,42	0,00	64.801,54	2.123,88	
		Totale Classificazione					
	3.100.0300		16.451.835,59	0,00	15.633.467,49	818.368,10	
2016	44.0	INTROITI PER ASSEGNI NON RECAPITATI	350,00	0,00	350,00	0,00	
2018	44.0		3.249,00	0,00	0,00	3.249,00	
			3.599,00	0,00	350,00	3.249,00	
2018	54.0	IVA SPLIT COMMERCIAL	301,74	0,00	301,74	0,00	
		Totale Classificazione					
	3.500.9900		3.900,74	0,00	651,74	3.249,00	
2007	91.0	CONTRIBUTO COMPLETAMENTO COSTRUZIONE AUTOSTRADA	21.405.658,37	0,00	0,00	21.405.658,37	
2008	91.0		8.375.000,00	0,00	0,00	8.375.000,00	
2010	91.0		25.587.372,56	0,00	0,00	25.587.372,56	
2013	91.0		3.748.448,82	0,00	0,00	3.748.448,82	
2014	91.0		39.659.412,92	0,00	0,00	39.659.412,92	
2016	91.0		35.020.406,47	0,00	0,00	35.020.406,47	

RESIDUI ATTIVI 2019

(Ordinati per CLASSIFICAZIONE,CAPITOLO,ANNO RESIDUO) (Solo totali)

ANNO RESIDUO	CAPITOLO		IMPORTO	Variazioni +/-	IMPORTO Riscossioni	IMPORTO Da Riscuotere	
2017	91.0	CONTRIBUTO COMPLETAMENTO COSTRUZIONE AUTOSTRADA	133.623.745,30	0,00	0,00	133.623.745,30	
2018	91.0		25.143.654,94	0,00	0,00	25.143.654,94	
			292.563.699,38	0,00	0,00	292.563.699,38	
2016	92.0	TRASFERIMENTO REGIONE SICILIA PER MESSA IN SICUREZZA ED ADEGUAMENTO IMPIANTI	4.132.601,57	0,00	0,00	4.132.601,57	
2018	92.0	TECNOLOGICI GALLERIA TINDARI	237.290,92	0,00	0,00	237.290,92	
			4.369.892,49	0,00	0,00	4.369.892,49	
2016	93.0	TRASFERIMENTO REGIONE SICILIA PER MESSA IN SICUREZZA ED ADEGUAMENTO IMPIANTI	2.548.998,18	0,00	0,00	2.548.998,18	
2017	93.0	TECNOLOGICI GALLERIA CAPO D'ORLANDO	217.038,53	0,00	0,00	217.038,53	
2018	93.0		785.114,35	0,00	0,00	785.114,35	
			3.551.151,06	0,00	0,00	3.551.151,06	
2010	94.0	QUOTE DI PARTECIPAZIONE ENTI CONSORZIATI	7.709.199,65	0,00	0,00	7.709.199,65	
2017	96.0	TRASFERIMENTO QUOTA A CARICO REGIONE SICILIA PER FINANZIAMENTO ADEGUAMENTI	2.049.294,60	0,00	0,00	2.049.294,60	
2018	96.0	O STATICO E MIGLIORAMENTO SISMICO VADOITO RITIRO	10.000.000,00	0,00	0,00	10.000.000,00	
			12.049.294,60	0,00	0,00	12.049.294,60	
		Totali Classificazione					
		4.200.0100	320.243.237,18	0,00	0,00	320.243.237,18	
2011	310.0	ERANO L.V.A. CONTRO CREDITORE	-97.426,36	0,00	0,00	-97.426,36	
2012	310.0		99.760,24	0,00	0,00	99.760,24	
2013	310.0		30.381,65	0,00	0,00	30.381,65	
2014	310.0		72.705,98	0,00	0,00	72.705,98	
2016	310.0		20.203,32	0,00	0,00	20.203,32	
2018	310.0		847.130,76	0,00	0,00	847.130,76	
			972.755,59	0,00	0,00	125.624,83	
		Totali Classificazione					
		9.100.0100	972.755,59	0,00	847.130,76	125.624,83	
2014	301.0	ATTENZIONE VERRE	17.337,71	0,00	0,00	17.337,71	

[Handwritten signature]

ANNO RESIDUO	CAPITOLO		IMPORTO	Variazioni +/-	IMPORTO Riscossioni	IMPORTO Da Riscuotere	
2015	301.0	RITENUTE IRPEF	6.675,93 24.013,64	0,00 0,00	6.675,93 6.675,93	0,00 17.337,71	
1999	308.0	RITENUTE ROMANE CONTRO TERZI	9.042,82	0,00	0,00	8.042,82	
2001	308.0		80.389,10	0,00	0,00	80.389,10	
2003	308.0		11.000,00	0,00	0,00	11.000,00	
2004	308.0		140.400,00	0,00	0,00	140.400,00	
2005	308.0		62.400,00	0,00	0,00	62.400,00	
2006	308.0		130,00	0,00	0,00	130,00	
2007	308.0		40.830,00	0,00	0,00	40.830,00	
2010	308.0		80.019,73	0,00	0,00	80.019,73	
2011	308.0		1.150.978,89	0,00	0,00	1.150.978,89	
2013	308.0		1.167.000,00	0,00	0,00	1.167.000,00	
2014	308.0		149.236,81	0,00	0,00	149.236,81	
2017	308.0		986,43	0,00	0,00	986,43	
2018	308.0		70,00	0,00	0,00	70,00	
			2.891.483,78	0,00	0,00	2.891.483,78	
	Totali Classificazione 9.100.0200		2.915.497,42	0,00	6.675,93	2.908.821,49	
2018	302.0	RITENUTE D'ACCONTO	600,00	0,00	0,00	600,00	
	Totali Classificazione 9.100.0300		600,00	0,00	0,00	600,00	
2017	313.0	DEPOSITI CAUTIONALI	225,00	0,00	0,00	225,00	
	Totali Classificazione 9.200.0400		225,00	0,00	0,00	225,00	
TOTALE GENERALE			340.588.051,52	0,00	16.487.925,92	324.100.125,60	

RESIDUI PASSIVI 2019

(Ordinati per CLASSIFICAZIONE, CAPITOLO, ANNO RESIDUO) (Solo totali)

ANNO RESIDUO	CAPITOLO		IMPORTO	Variazioni +/-	IMPORTO Pagamenti	IMPORTO Da pagare	
2015	11.0	STIPENDI ASSECONNI ED IND. VARIE AL PERSONALE AMMINISTRATIVO	6.498,86	0,00	6.498,86	0,00	
2018	11.0		284.142,48	0,00	280.301,19	3.841,29	
			290.641,34	0,00	286.800,05	3.841,29	
2018	15.0	ONERI PREVIDENZIALI ED ASSISTENZIALI ASSICURAZIONI INFORTUNI	77.764,14	0,00	75.670,43	2.093,71	
2015	16.0	INDENNITA' DI LIQUIDAZIONE	325,01	0,00	177,07	147,94	
	Totale Classificazione 10.05.1.101		368.730,49	0,00	362.647,55	6.082,94	
2012	122.0	IMPOSTE ED ONERI TRIBUTARI DIVERSI	4.727,96	0,00	0,00	4.727,96	
2013	122.0		11.871,56	0,00	0,00	11.871,56	
			16.599,52	0,00	0,00	16.599,52	
2012	125.0	CANONE CONCESSIONE AUTOSTRADA	339.633,32	0,00	0,00	339.633,32	
2013	125.0		498.903,93	0,00	0,00	498.903,93	
2014	125.0		10.045.000,00	0,00	0,00	10.045.000,00	
2016	125.0		3.449.083,35	0,00	0,00	3.449.083,35	
2017	125.0		11.020.000,00	0,00	0,00	11.020.000,00	
			25.352.620,60	0,00	0,00	25.352.620,60	
	Totale Classificazione 10.05.1.102		25.369.220,12	0,00	0,00	25.369.220,12	
2018	1.0	INDENNITA' DI CARICA AMMINISTRATIVI	12.500,07	0,00	12.000,07	0,00	
2017	2.0	ESOLIMENTI COLLEGGIO REVISORI DEI CONTI	55.912,88	0,00	55.912,88	0,00	
2018	2.0		15.911,96	0,00	15.911,96	0,00	
			71.824,84	0,00	71.824,84	0,00	
2018	3.0	RIMBORSO SPESE AMMINISTRATIVE	512,72	0,00	512,72	0,00	
2013	41.0	SERVIZI DI ASSISTENZA, SOCCORSO PULIZIA	9.222,82	0,00	0,00	9.222,82	
2018	41.0		51.481,06	0,00	49.237,04	2.244,02	
			60.703,88	0,00	49.237,04	11.466,84	
		LEGALI NOTARILI E VERBAZIONI					

RESIDUI PASSIVI 2019

(Ordinati per CLASSIFICAZIONE,CAPITOLO,ANNO RESIDUO) (Solo totali)

ANNO RESIDUO	CAPITOLO		IMPORTO	Variazioni +/-	IMPORTO Pagamenti	IMPORTO Da pagare	
2007	42.0	LEGALNOTARILI E VOTAZIONI	1.460,00	0,00	0,00	1.460,00	
2008	42.0		2.133,00	0,00	0,00	2.133,00	
2009	42.0		731,91	0,00	0,00	731,91	
2010	42.0		8.047,20	0,00	0,00	8.047,20	
2011	42.0		8.239,43	0,00	1.500,00	6.739,43	
2012	42.0		23.857,85	0,00	0,00	23.857,85	
2013	42.0		11.555,62	0,00	3.383,12	8.172,50	
2014	42.0		400,00	0,00	0,00	400,00	
2016	42.0		780,00	0,00	0,00	780,00	
2017	42.0		32.558,83	0,00	20.034,20	12.524,63	
2018	42.0		1.496.321,42	0,00	46.345,24	1.449.976,18	
			1.586.085,26	0,00	71.262,56	1.514.822,70	
2019	45.0	SERVIZI ESTERNI IN VIGILANZA	13.266,21	0,00	13.266,21	0,00	
2013	46.0	LEGGI EZZAR DATORE DI LAVORO	1.776,85	0,00	526,85	1.250,00	
2014	46.0		2.026,55	0,00	1.179,84	846,71	
2017	46.0		7.116,66	0,00	6.100,00	1.016,66	
2018	46.0		63.261,34	0,00	31.430,18	31.831,16	
			74.181,40	0,00	39.236,87	34.944,53	
2011	48.0	MANUTENZIONE AUTOSTRADA ED IMPRONTI	12.005,52	0,00	0,00	12.005,52	
2013	48.0		6.992,82	0,00	0,00	6.992,82	
2016	48.0		10.112,10	0,00	0,00	10.112,10	
2017	48.0		4.262.016,95	0,00	1.630.645,52	2.631.371,43	
2018	48.0		17.137.331,97	0,00	5.628.995,63	11.508.336,34	
			21.428.459,36	0,00	7.259.641,15	14.168.818,21	
2017	49.0	MANUTENZIONE FABBRICATI ED IMPIANTI	14.229,88	0,00	5.270,00	8.959,88	
2018	49.0		55.299,04	0,00	50.953,17	4.345,87	
			69.528,92	0,00	56.223,17	13.305,75	
2018	50.0	MANUTENZIONE MACCHINE E MONILI D'UFFICIO	2.766,96	0,00	2.766,96	0,00	
2013	54.0	ENERGIA ELETTRICA	-411,45	0,00	0,00	-411,45	



RESIDUI PASSIVI 2019

(Ordinati per CLASSIFICAZIONE,CAPITOLO,ANNO RESIDUO) (Solo totali)

ANNO RESIDUO	CAPITOLO	IMPORTO	Variazioni +/-	IMPORTO Pagamenti	IMPORTO Da pagare	
2016	54.0	2.691.339,55	0,00	1.080.327,87	1.611.011,68	
2017	54.0	4.692.431,62	0,00	0,00	4.692.431,62	
2018	54.0	325.492,01	0,00	325.492,01	0,00	
2018	55.0	7.708.851,73	0,00	1.405.819,88	6.303.031,85	
		4.383,53	0,00	4.382,58	0,95	
2017	57.0	3.882,24	0,00	958,60	2.923,64	
2018	57.0	151.983,40	0,00	10.909,68	141.073,72	
2018	59.0	155.865,64	0,00	11.868,28	143.997,36	
		4.270,00	0,00	4.270,00	0,00	
2018	61.0	48.190,00	0,00	0,00	48.190,00	
2018	63.0	4.912,85	0,00	0,00	4.912,85	
2012	64.0	77,35	0,00	0,00	77,35	
2018	64.0	1.120,55	0,00	0,00	1.120,55	
2017	65.0	1.197,90	0,00	0,00	1.197,90	
2018	65.0	43.746,89	0,00	43.746,89	0,00	
2018	69.0	529.484,07	0,00	323.852,57	205.631,50	
		573.230,96	0,00	367.599,46	205.631,50	
2018	73.0	2.832,07	0,00	2.237,89	594,18	
2018	74.0	7.670,80	0,00	7.670,80	0,00	
2017	74.0	16.653,00	0,00	0,00	16.653,00	
2018	75.0	3.244,98	0,00	0,00	3.244,98	
2016	76.0	95.835,70	0,00	36.609,72	59.225,98	
2017	76.0	259.481,80	0,00	0,00	259.481,80	

[Handwritten signature]

RESIDUI PASSIVI 2019

(Ordinati per CLASSIFICAZIONE,CAPITOLO,ANNO RESIDUO) (Solo totali)

ANNO RESIDUO	CAPITOLO		IMPORTO	Variazioni +/-	IMPORTO Pagamenti	IMPORTO Da pagare	
2018	76.0	CANONI LOCALIZZAZIONE AUTOVEICOLI	137.970,56	0,00	0,00	137.970,56	
2018	78.0	CANONI PER IMPLEMENTAZIONI INFORMATICHE	493.288,06	0,00	36.609,72	456.678,34	
2018	113.0	COMPENSO SERVIZIO TESORERIA E RIMBORSO SPESE	35.029,20	0,00	7.089,73	27.939,47	
2011	131.0	LETT. ARBITRAGGI, RISPARMIAMENTO DANNO CONCILIAZIONI e SPESE LEGALI	624.047,13	0,00	448.711,52	175.335,61	
2012	131.0		1.000,00	0,00	0,00	1.000,00	
2013	131.0		7.810,11	0,00	0,00	7.810,11	
2014	131.0		1.831,33	0,00	0,00	1.831,33	
2015	131.0		28.984,60	0,00	520,00	28.464,60	
2016	131.0		31.533,74	0,00	0,00	31.533,74	
2017	131.0		19.428,96	0,00	0,00	19.428,96	
2018	131.0		3.779,74	0,00	0,00	3.779,74	
			922.686,86	0,00	109.959,68	812.727,18	
			1.017.055,34	0,00	110.479,68	906.575,66	
2018	134.0	REALIZZO ENTRATE ED AGIO SU VENDITA TESSERE	59.165,45	0,00	166,13	58.999,32	
		Totali Classificazione					
	10.05.1.103		34.079.218,26	0,00	9.982.877,26	24.096.341,00	
2018	56.0	PREMI ASSICURAZIONE RC AUTOSINISTRA E POLIZIE FIDELIASSORRE	0,25	0,00	0,00	0,25	
2018	79.0	RESTITUZIONE SOMME PER ACCREDITI NON OPERATI	2.755,71	0,00	0,00	2.755,71	
2017	80.0	IVA CREDITO SPESE COORDINATI	1.772,10	0,00	0,00	1.772,10	
2018	80.0		64,01	0,00	63,90	0,11	
2017	280.0	IVA CREDITO SPESE CAPITALE	1.836,11	0,00	63,90	1.772,21	
2018	280.0		90.449,90	0,00	0,00	90.449,90	
			0,01	0,00	0,00	0,01	
			90.449,91	0,00	0,00	90.449,91	
		Totali Classificazione					
	10.05.1.110		95.041,98	0,00	63,90	94.978,08	
		LAVORI COSTRUZIONE AUTOSTRADA ED INFRASTRUTTURE					

Handwritten signature and initials

RESIDUI PASSIVI 2019

(Ordinati per CLASSIFICAZIONE, CAPITOLO, ANNO RESIDUO) (Solo totali)

ANNO RESIDUO	CAPITOLO		IMPORTO	Variazioni +/-	IMPORTO Pagamenti	IMPORTO Da pagare
2008	201.0	LAVORI COSTRUZIONE AUTOSTRADA ED IMPIANTI	68.223,43	0,00	0,00	68.223,43
2010	201.0		7.432,02	0,00	1.248,00	6.184,02
2011	201.0		48.424,17	0,00	0,00	48.424,17
2014	201.0		135.831,68	0,00	135.831,68	0,00
2016	201.0		673.921,69	0,00	0,00	673.921,69
2017	201.0		101.487.222,96	0,00	777.247,05	100.709.975,91
2018	201.0		23.594.541,28	0,00	954.106,88	22.640.434,40
			126.015.597,23	0,00	1.868.433,51	124.147.163,72
2010	204.0	PROGETTAZIONE E MANUTENZIONE STRADOMAGISTRALE AUTOSTRADA E RELATIVI IMPIANTI	869.870,82	0,00	0,00	869.870,82
2017	204.0		2.071.763,00	0,00	126.063,67	1.945.699,33
2018	204.0		14.380.420,90	0,00	5.045.817,72	9.334.603,18
			17.322.054,72	0,00	5.171.881,39	12.150.173,33
2017	208.0	TRASFERIMENTO QUOTA A CARICO REGIONE SICILIA PER COFINANZIAMENTO ADEGUAMENTI	12.984.209,68	0,00	0,00	12.984.209,68
2018	208.0	OSTACOLI E INSICUREZZE STRADALI VANTAGGIO RITARDI	10.000.000,00	0,00	0,00	10.000.000,00
			22.984.209,68	0,00	0,00	22.984.209,68
2018	209.0	TRASFERIMENTO REGIONE SICILIA PER NESSA IN SICUREZZA ED ADEGUAMENTO IMPIANTI	0,01	0,00	0,00	0,01
2018	212.0	TRASFER. PATTO PER LO SVILUPPO DELLA SICILIA INTERVENTO DI M.3. RIFACIMENTO PAVIMENTAZ. TRATTA ME-PATRÌ E PATTEFURBANO A/20 ME-CT	386.928,88	0,00	105.916,04	281.012,84
2018	212.1	TRASFER PATTO PER LO SVILUPPO DELLA SICILIA INTERVENTO DI M.3. DELLA PAVIMENTAZ. TRATTA ME-PATRÌ E PATTEFURBANO A/20 ME-PA	137.669,87	0,00	109.240,86	28.429,01
2018	212.4	TRASFER PATTO SVILUPPO SICILIA: INTERVENTO DI REALIZZAZIONE IMPIANTO DI PAVIMENTAZ. TRATTA ME-PATRÌ E PATTEFURBANO A/20 ME-CT	47.622,03	0,00	0,00	47.622,03
2018	212.7	TRASFER. PATTO SVILUPPO DELLA SICILIA INTERVENTO L. RIQUALIFICAZIONE ED INTEGRAZIONE SISTEMI DI SICUREZZA STRADALI (BARRIERE L. OMIT. ECC. IME-CT)	64.750,82	0,00	0,00	64.750,82
		TRASFER. PATTO SVILUPPO DELLA SICILIA INTERVENTO L. RIQUALIFICAZIONE ED INTEGRAZIONE SISTEMI DI SICUREZZA STRADALI (BARRIERE L. OMIT. ECC. IME-PA)				

[Handwritten signature]

[Handwritten mark]

CONSorzio AUTOSIRAKE SICILIANE
RESIDUI PASSIVI 2019

(Ordinati per CLASSIFICAZIONE,CAPITOLO,ANNO RESIDUO) (Solo totali)

ANNO RESIDUO	CAPITOLO	IMPORTO	Variazioni +/-	IMPORTO Pagamenti	IMPORTO Da pagare
2018	212.9	138.661,55	0,00	0,00	138.661,55
2018	221.0	0,02	0,00	0,00	0,02
	Totali Classificazione				
	10.05.2.202	167.097.494,81	0,00	7.255.471,90	159.842.022,91
2018	243.0	267.988,57	0,00	267.972,35	16,22
	Totali Classificazione				
	60.01.5.501	267.988,57	0,00	267.972,35	16,22
2014	301.0	8.579,59	0,00	0,00	8.579,59
2016	302.0	3.076,90	0,00	0,00	3.076,90
2018	302.0	899,00	0,00	600,00	299,00
2018	303.0	3.975,90	0,00	600,00	3.375,90
2015	304.0	112,26	0,00	0,00	112,26
2017	308.0	6.753,00	0,00	0,00	6.753,00
2018	308.0	232.516,46	0,00	0,00	232.516,46
2012	310.0	1.353,94	0,00	0,00	1.353,94
2013	310.0	233.870,40	0,00	0,00	233.870,40
2014	310.0	126.538,74	0,00	121.689,55	4.849,19
2016	310.0	459.153,06	0,00	40.143,76	418.989,74
2018	310.0	64.765,42	0,00	64.765,42	0,00
2018	310.0	931.705,05	0,00	172.906,71	758.798,34
2018	310.0	2.385.503,61	0,00	2.385.500,61	0,00
	Totali Classificazione	3.967.643,32	0,00	2.785.006,05	1.182.637,27
	99.01.7.701	4.220.534,47	0,00	2.785.606,05	1.435.328,42
	TOTALE GENERALE	231.498.628,69	0,00	20.654.639,01	210.843.989,69



CONSORZIO PER LE AUTOSTRADE SICILIANE

ELENCO DEI CAPITOLI SPESE OBBLIGATORIE ANNO 2019

0000

02

CONSORZIO PER LE AUTOSTRADE SICILIANE

Capitoli spese obbligatorie anno 2019

CAP.	DESCRIZIONE	Previsione 2019
TRASPORTI E DIRITTO ALLA MOBILITA'		
Viabilità e Infrastrutture stradali		
Spese obbligatorie		
11.0	STIPENDI,ASSEGNI ED IND.VARIE AL PERSONALE INORGANICO	13.000.000,00
12.0	COMPENSI PER LAVORO STRAORDINARIO	1.088.717,00
13.0	DIARIE E TRASFERTE	70.000,00
14.0	INDENNITA' E RIMBORSO SPESE PER TRASFERIMENTI	0,00
15.0	ONERI PREVIDENZIALI ED ASSISTENZIALI,ASSICURAZIONI INFORTUNI	3.380.000,00
16.0	INDENNITA' DI LIQUIDAZIONE	1.400.000,00
17.0	CORSI AGGIORNAMENTO PERSONALE	20.000,00
121.0	IRPEE ED IRAP	4.249.172,50
122.0	IMPOSTE ED ONERI TRIBUTARI DIVERSI	1.000.000,00
123.0	ROLI, CARTA BOLLATA, REGISTRAZIONE ATTI	10.000,00
124.0	TASSE POSSESSO AUTO VEICOLI	3.000,00
125.0	CANONE CONCESSIONE AUTOSTRADA	11.000.000,00
1.0	INDENNITA' DI CARICA AMMINISTRATORI	130.000,00

CONSORZIO PER LE AUTOSTRADE SICILIANE

Capitoli spese obbligatorie anno 2019

CAP.	DESCRIZIONE	Previsione 2019
TRASPORTI E DIRITTO ALLAMOBILITA'		
Viabilità e Infrastrutturestradali		
Speseobbligatorie		
2.0	EMOLUMENTI COLLEGIO REVISORI DEI CONTI	45.000,00
3.0	RIMBORSO SPESE AMMINISTRATORI	55.000,00
4.0	RIMBORSO SPESE REVISORI DEI CONTI	10.000,00
5.0	EMOLUMENTI COMPONENTI O.I.V.	18.000,00
6.0	RIMBORSO SPESE COMPONENTI O.I.V.	8.000,00
41.0	SERVIZI DI ASSISTENZA, SOCCORSO POLSTRADA	1.420.000,00
42.0	LEGALI,NOTARILI E VIDIMAZIONI	2.200.000,00
45.0	SERVIZI ESTERNI DI VIGILANZA	61.000,00
46.0	LEGGE 626/94 DATORE DI LAVORO	280.800,00
48.0	MANUTENZIONE AUTOSTRADA E IMPIANTI	39.045.635,16
52.0	MANUTENZIONE AUTOMEZZI	12.200,00
54.0	ENERGIA ELETTRICA	7.588.580,80
55.0	CANCELLERIA, STAMPATI E BIGLIETTI CASELLI	512.400,00
57.0	POSTELEGRAFONICHE	511.089,34



CONSORZIO PER LE AUTOSTRADE SICILIANE

Capitoli spese obbligatorie anno 2019

CAP.	DESCRIZIONE	Previsione 2019
TRASPORTI E DIRITTO ALLA MOBILITA'		
Viabilità e infrastrutture stradali		
Spese obbligatorie		
61.0	ELABORAZIONE DATI	300.000,00
63.0	FITTI PASSIVI E SPESE CONDOMINIALI	20.000,00
64.0	LUCE, ACQUA E RISCALDAMENTO	50.000,00
65.0	PULIZIA LOCALI, CASELLI E SEDE	1.830.000,00
69.0	CARBURANTI E LUBRIFICANTI	158.600,00
73.0	SPESE PER LO SMALTIMENTO DI RIFIUTI TOSSICI	30.500,00
74.0	SPESE INQUINAMENTO ACUSTICO L. 26.10.95 N. 447 ART.10	50.000,00
75.0	CANONI CONCESSIONI UTENZE TELEMATICHE	12.200,00
76.0	CANONI LOCAZIONI AUTOVEICOLI	366.000,00
78.0	ONERI PER IMPLEMENTAZIONI INFORMATICHE	233.386,00
101.0	QUOTE ASSOCIATIVE AISCAT ED ALTRI ENTI	260.000,00
113.0	COMPENSO SERVIZIO TESORERIA E RIMBORSO SPESE	1.000.000,00
131.0	ULTI ARBITRAGGI, RISARCIMENTO DANNI, CONCILIAZIONI e SPESE LEGALI	6.371.497,26

CONSORZIO PER LE AUTOSTRADE SICILIANE

Capitoli spese obbligatorie anno 2019

CAP.	DESCRIZIONE	Previsione 2019
TRASPORTI E DIRITTO ALLA MOBILITA'		
Viabilità e Infrastrutture stradali		
Spese obbligatorie		
134.0	REALIZZO ENTRATE ED AGGIO SU VENDITA TESSERE	144.000,00
66.0	PREMI ASSICURAZIONE RCT AUTOSTRADA E POLIZZE FIDELIUSORIE	1.450.000,00
68.0	PREMI ASSICURAZIONE RCT AUTOVEICOLI E RISCHI AEREI E POLIZZA INFORTUNI	10.000,00
60.0	IVAC/ERARIO	4.000.000,00
280.0	IVA C/ERARIO	10.000.000,00
TOTALE SPESE OBBLIGATORIE (incluse le spese del personale)		115.383.538,06





CONSORZIO PER LE AUTOSTRADE SICILIANE

ELENCO DEI CAPITOLI SPESE IMPREVISTE ANNO 2019

Handwritten signature in blue ink.

CAP.	DESCRIZIONE	Previsione 2019
TRASPORTI E DIRITTO ALLA MOBILITA'		
Viabilità e infrastrutture stradali		
<i>Spese impreviste</i>		
49.0	MANUTENZIONE FABBRICATI ED	450.000,00
50.0	MANUTENZIONE MACCHINE E MOBILI D'UFFICIO	24.400,00
53.0	MANUTENZIONI VARIE	12.200,00
TOTALE SPESE OBBLIGATORIE (incluse le spese del personale)		486.600,00



PIANO DEGLI INDICATORI DI BILANCIO DEGLI ORGANISMI E DEGLI ENTI STRUMENTALI DELLE REGIONI E DELLE PROVINCE AUT.

Indice

- Indicatori sintetici (Al. 3 a)
- Indicatori analitici concernenti la composizione della entrate e la capacità di riscossione (Al. 3 b)
- Indicatori analitici concernenti la composizione delle spese per missione e programmi e la capacità dell'amministrazione di pagare i debiti negli esercizi di riferimento (Al. 3 c)
- Quadro sintetico (Al. 3 d)
- Anni utili al calcolo della media 2018/2017/2016



Piano degli Indicatori di bilancio degli organismi e degli enti strumentali delle Regioni e delle Province aut.
Bilancio di previsione esercizi 2019, 2020 e 2021, approvato il ...

TIPOLOGIA INDICATORE	DEFINIZIONE	VALORE INDICATORE (Indicare tante colonne quanti sono gli esercizi considerati nel bilancio di previsione) (dati percentuali)		
		2019	2020	2021
1 Rigidità strutturale di bilancio				
1.1	Incidenza spese rigide (disavanzo, personale e debito) su entrate correnti (Disavanzo iscritto in spesa + Stanziamenti competenza Macroaggregati 1.1 "Redditi di lavoro dipendente" + 1.7 "Interessi passivi" + Titolo 4 "Rimborso prestiti" + "IRAP" (pdc U.1.02.01.01)- FPV entrata concernente il Macroaggregato 1.1+ FPV spesa concernente il Macroaggregato 1.1)/(Stanziamenti di competenza dei primi tre titoli delle Entrate)	16,48 %	16,08 %	16,08 %
2 Entrate correnti				
2.1	Indicatore di realizzazione delle previsioni di competenza concernenti le entrate correnti Media accertamenti primi tre titoli di entrata nei tre esercizi precedenti/Stanziamenti di competenza dei primi tre titoli delle Entrate correnti (4)	76,64 %	74,78 %	74,78 %
2.2	Indicatore di realizzazione delle previsioni di cassa corrente Media incassi primi tre titoli di entrata nei tre esercizi precedenti/Stanziamenti di cassa dei primi tre titoli delle Entrate correnti (4)	51,57 %	0,00 %	0,00 %
2.3	Indicatore di realizzazione delle previsioni di competenza concernenti le entrate proprie Media accertamenti nei tre esercizi precedenti (pdc E.1.01.00.00.000 "Tributi" - "Contribuzioni di tributi" E.1.01.04.00.000 + E.3.00.00.00.000 "Entrate extratributarie")/Stanziamenti di competenza dei primi tre titoli delle Entrate correnti (4)	76,64 %	74,78 %	74,78 %
2.4	Indicatore di realizzazione delle previsioni di cassa concernenti le entrate proprie Media incassi nei tre esercizi precedenti (pdc E.1.01.00.00.000 Tributi - Contribuzioni di tributi E.1.01.04.00.000+ E.3.00.00.00.000 Entrate extratributarie)/Stanziamenti di cassa dei primi tre titoli delle Entrate correnti (4)	51,57 %	0,00 %	0,00 %
3 Spese di personale				
3.1	Incidenza della spesa di personale sulla spesa corrente (Indicatore di equilibrio economico-finanziario) Stanziamenti di competenza (Macroaggregato 1.1 + IRAP) pdc U.1.02.01.01) – FPV entrata concernente il Macroaggregato 1.1 + FPV spesa concernente il Macroaggregato 1.1)/Stanziamenti competenza (Spesa corrente – FCODE corrente – FPV di entrata concernente il Macroaggregato 1.1 + FPV spesa concernente il Macroaggregato 1.1)	13,29 %	16,08 %	16,08 %

Piano degli indicatori di bilancio degli organismi e degli enti strumentali delle Regioni e delle Province aut.
Bilancio di previsione esercizi 2019, 2020 e 2021, approvato il ...

TIPOLOGIA INDICATORE		DEFINIZIONE	VALORE INDICATORE (Indicare tante colonne quanti sono gli esercizi considerati nel bilancio di previsione) (dati percentuali)		
			2019	2020	2021
3.2	Incidenza del salario accessorio ed incentivante rispetto al totale della spesa di personale indica il peso delle componenti afferenti la contrattazione decentrata dell'ente rispetto al totale dei redditi di lavoro	(pdc 1.01.01.004 + 1.01.01.008 Indennità e altri compensi al personale a tempo indeterminato e determinato + pdc 1.01.01.003 + 1.01.01.007 straordinario al personale a tempo indeterminato e determinato+ FPV in uscita concernente il Macroaggregato 1.1 - FPV di entrata concernente il Macroaggregato 1.1)/(Macroaggregato 1.1+ pdc 1.02.01.01 IRAP - FPV di entrata concernente il Macroaggregato 1.1+ FPV spesa concernente il Macroaggregato 1.1)	5,75 %	5,75 %	5,75 %
3.3	Incidenza della spesa di personale con forma di contratto flessibile indica come gli enti soddisfano le proprie esigenze di risorse umane, mixando le varie alternative contrattuali, più rigida (pers. dip.) o meno rigida (forme di lavoro fless.)	Stanziamenti di competenza (pdc U.1.03.02.010 'Consulenza' + pdc U.1.03.02.12 'lavoro flessibile/L.SU/Lavoro interinale') /Stanziamenti di competenza (Macroaggregato 1.1 'Redditi di lavoro dipendente' + pdc U.1.02.01.01 'IRAP' + FPV in uscita concernente il Macroaggregato 1.1 - FPV in entrata concernente il Macroaggregato 1.1)	0,64 %	0,64 %	0,64 %
4	Interessi passivi				
4.1	Incidenza degli interessi passivi sulle entrate correnti (che ne costituiscono la fonte di copertura)	Stanziamenti di competenza Macroaggregato 1.7 'Interessi passivi' / Stanziamenti di competenza primi tre titoli ('Entrate correnti')	0,00 %	0,00 %	0,00 %



Piano degli indicatori di bilancio degli organismi e degli enti strumentali delle Regioni e delle Province aut.
Bilancio di previsione esercizi 2019, 2020 e 2021, approvato il ...

TIPOLOGIA INDICATORE	DEFINIZIONE	VALORE INDICATORE (Indicare tante colonne quanti sono gli esercizi considerati nel bilancio di previsione) (dati percentuali)		
		2019	2020	2021
4.2	Incidenza degli interessi sulle anticipazioni sul totale degli interessi passivi	0,00 %	0,00 %	0,00 %
4.3	Incidenza degli interessi di mora sul totale degli interessi passivi	0,00 %	0,00 %	0,00 %
5 Investimenti				
5.1	Incidenza investimenti su spesa corrente e in conto capitale	51,32 %	58,90 %	58,74 %
5.2	Quota investimenti complessivi finanziati dal risparmio corrente	0,00 %	0,00 %	0,00 %
5.3	Quota investimenti complessivi finanziati dal saldo positivo delle partite finanziarie	0,00 %	0,00 %	0,00 %
5.4	Quota investimenti complessivi finanziati da debito	0,00 %	0,00 %	0,00 %

Piano degli indicatori di bilancio degli organismi e degli enti strumentali delle Regioni e delle Province aut.
Bilancio di previsione esercizi 2019, 2020 e 2021, approvato il ...

TIPOLOGIA INDICATORE		DEFINIZIONE		VALORE INDICATORE (indicare tante colonne quanti sono gli esercizi considerati nel bilancio di previsione) (dati percentuali)		
				2019	2020	2021
6 Debiti non finanziari				100,00 %	0,00 %	0,00 %
6.1	Indicatore di smaltimento debiti commerciali	Stanziamiento di cassa (Macroaggregati 1.3 Acquisto di beni e servizi + 2.2 Investimenti fissi lordi e acquisto di terreni) / Stanziamiento di competenza e residui, al netto dei relativi FPV (Macroaggregati 1.3 Acquisto di beni e servizi + 2.2 Investimenti fissi lordi e acquisto di terreni)				
6.2	Indicatore di smaltimento debiti verso altre amministrazioni pubbliche	Stanziamiento di cassa (Trasferimenti correnti a Amministrazioni Pubbliche (U.1.04.01.00.000) + Trasferimenti di contributi (U.1.05.00.00.000) + Fondi perequativi (U.1.06.00.00.000) + Contributi agli investimenti) a Amministrazioni pubbliche (U.2.03.01.00.000) + Altri trasferimenti in conto capitale (U.2.04.01.00.000 + U.2.04.11.00.000 + U.2.04.16.00.000 + U.2.04.21.00.000) / Stanziamiento di competenza e residui al netto dei relativi FPV dei (Trasferimenti correnti a Amministrazioni Pubbliche (U.1.04.01.00.000) + Trasferimenti di contributi (U.1.05.00.00.000) + Fondi perequativi (U.1.06.00.00.000) + Contributi agli investimenti) a Amministrazioni pubbliche (U.2.03.01.00.000) + Altri trasferimenti in conto capitale (U.2.04.01.00.000 + U.2.04.11.00.000 + U.2.04.16.00.000 + U.2.04.21.00.000))				
7 Debiti finanziari				0,00 %	0,00 %	0,00 %
7.1	Incidenza estinzioni debiti finanziari	(Totale competenza Titolo 4 della spesa) / Debito da finanziamento al 31/12 dell'esercizio precedente (2)				
7.2	Sostenibilità debiti finanziari	Stanziamiento di competenza [1.7 'Interessi passivi' - 'Interessi di mora' (U.1.07.06.02.000) - 'Interessi per anticipazioni prelievi' (U.1.07.06.04.000)] + Titolo 4 della spesa - [Entrate categoria 4.02.06.00.000 'Contributi agli investimenti diretti destinati al rimborso dei prestiti da amministrazioni pubbliche' + 'Trasferimenti in conto capitale per assunzione di debiti dell'amministrazione da parte di amministrazioni pubbliche' (E.4.03.01.00.000) + 'Trasferimenti in conto capitale da parte di amministrazioni pubbliche per cancellazione di debiti dell'amministrazione' (E.4.03.04.00.000)] / Stanziamiento competenza titoli 1, 2 e 3 delle entrate				

Handwritten signature

Piano degli indicatori di bilancio degli organismi e degli enti strumentali delle Regioni e delle Province aut.
Bilancio di previsione esercizi 2019, 2020 e 2021, approvato il ..

TIPOLOGIA INDICATORE	DEFINIZIONE	VALORE INDICATORE (indicare tante colonne quanti sono gli esercizi considerati nel bilancio di previsione) (dati percentuali)		
		2019	2020	2021
8 Composizione avanzo di amministrazione presunto dell'esercizio precedente (5)				
8.1	Incidenza quota libera di parte corrente nell'avanzo presunto	31,66 %	0,00 %	0,00 %
8.2	Incidenza quota libera in capitale nell'avanzo presunto	0,00 %	0,00 %	0,00 %
8.3	Incidenza quota accantonata nell'avanzo presunto	41,27 %	0,00 %	0,00 %
8.4	Incidenza quota vincolata nell'avanzo presunto	27,07 %	0,00 %	0,00 %
9 Disavanzo di amministrazione presunto dell'esercizio precedente				
9.1	Quota disavanzo che si prevede di coprire nell'esercizio	0,00 %	0,00 %	0,00 %
9.2	Sostenibilità patrimoniale del disavanzo presunto	0,00 %	0,00 %	0,00 %
9.3	Sostenibilità disavanzo a carico dell'esercizio	0,00 %	0,00 %	0,00 %

Piano degli Indicatori di bilancio degli organismi e degli enti strumentali delle Regioni e delle Province aut.
Bilancio di previsione esercizi 2019, 2020 e 2021, approvato il ...

TIPOLOGIA INDICATORE	DEFINIZIONE	VALORE INDICATORE (indicare tante colonne quanti sono gli esercizi considerati nel bilancio di previsione) (dati percentuali)		
		2019	2020	2021
10	Fondo pluriennale vincolato			
10.1	Utilizzo del fpv (Fondo pluriennale vincolato corrente e capitale iscritto in entrata del bilancio - Quota del fondo pluriennale vincolato non destinata ad essere utilizzata nel corso dell'esercizio e rinviata agli esercizi successivi) / Fondo pluriennale vincolato corrente e capitale iscritto in entrata nel bilancio (Per il FPV riferirsi ai valori riportati nell'allegato del bilancio di previsione concernente il FPV, totale delle colonne a) e c)	0,00 %	0,00 %	0,00 %
11	Partite di giro e conto terzi			
11.1	Incidenza partita di giro e conto terzi in entrata Totale stanziamenti di competenza per Entrate per conto terzi e partite di giro / Totale stanziamenti primi tre titoli della entrata (al netto delle operazioni riguardanti la gestione della cassa vincolata)	31,30 %	30,54 %	30,54 %
11.2	Incidenza partita di giro e conto terzi in uscita Totale stanziamenti di competenza per Uscite per conto terzi e partite di giro / Totale stanziamenti di competenza del titolo I della spesa (al netto delle operazioni riguardanti la gestione della cassa vincolata)	25,25 %	30,54 %	30,54 %

Piano degli Indicatori di bilancio degli organismi e degli enti strumentali delle Regioni e delle Province aut.
Bilancio di previsione esercizi 2019, 2020 e 2021, approvato il ...
Indicatori analitici concernenti la composizione delle entrate e la capacità di riscossione

Titolo Tipologia	Denominazione	Composizione delle entrate (dati percentuali)				Percentuale riscossione entrate	
		Esercizio 2019: Previsioni competenza/ totali previsioni competenza	Esercizio 2020: Previsioni competenza/ totali previsioni competenza	Esercizio 2021: Previsioni competenza/ totali previsioni competenza	Media accertamenti nel tre esercizi precedenti / Media Totale accertamenti nel tre esercizi precedenti (*)	Previsioni cassa esercizio 2019 / (previsioni competenza + residui) esercizio 2019	Media riscossioni nei tre esercizi precedenti / Media accertamenti nel tre esercizi precedenti (*)
TITOLO 1:	ENTRATE CORRENTI DI NATURA TRIBUTARIA, CONTRIBUTIVA E PEREQUATIVA						
10101	Tipologia 101: Imposte, tasse e proventi assimilati	0,00%	0,00%	0,00%	0,00%	0,00%	0,00%
10102	Tipologia 102: Tributi destinati al finanziamento della sanità	0,00%	0,00%	0,00%	0,00%	0,00%	0,00%
10103	Tipologia 103: Tributi dovuti a regola di autonomia speciali	0,00%	0,00%	0,00%	0,00%	0,00%	0,00%
10104	Tipologia 104: Compartecipazioni di tributi	0,00%	0,00%	0,00%	0,00%	0,00%	0,00%
10301	Tipologia 301: Fondi perequativi da Amministrazioni Centrali	0,00%	0,00%	0,00%	0,00%	0,00%	0,00%
10000	Totale TITOLO 1: ENTRATE CORRENTI DI NATURA TRIBUTARIA, CONTRIBUTIVA E PEREQUATIVA	0,00%	0,00%	0,00%	0,00%	0,00%	0,00%
TITOLO 2:	TRASFERIMENTI CORRENTI						
20101	Tipologia 101: Trasferimenti correnti da Amministrazioni pubbliche	0,00%	0,00%	0,00%	0,00%	0,00%	0,00%
20102	Tipologia 102: Trasferimenti correnti da Famiglie	0,00%	0,00%	0,00%	0,00%	0,00%	0,00%
20103	Tipologia 103: Trasferimenti correnti da Imprese	0,00%	0,00%	0,00%	0,00%	0,00%	0,00%
20104	Tipologia 104: Trasferimenti correnti da Istituzioni Sociali Private	0,00%	0,00%	0,00%	0,00%	0,00%	0,00%
20105	Tipologia 105: Trasferimenti correnti dall'Unione Europea e dal Resto del Mondo	0,00%	0,00%	0,00%	0,00%	0,00%	0,00%
20000	Totale TITOLO 2: TRASFERIMENTI CORRENTI	0,00%	0,00%	0,00%	0,00%	0,00%	0,00%
TITOLO 3:	ENTRATE EXTRABIBITARIE						
30100	Tipologia 100: Vendita di beni o servizi o proventi derivanti dalla gestione dei beni	24,30%	21,35%	21,43%	20,79%	100,00%	78,20%
30200	Tipologia 200: Proventi derivanti dall'attività di controllo e repressione della irregolarità e degli illeciti	0,00%	0,00%	0,00%	0,00%	0,00%	0,00%

Piano degli indicatori di bilancio degli organismi a degli enti strumentali delle Regioni e delle Province aut.
 Bilancio di previsione esercizi 2019, 2020 e 2021, approvato il ...
 Indicatori analitici concernenti la composizione delle entrate e la capacità di riscossione

Titolo Tipologia	Denominazione	Composizione delle entrate (dati percentuali)				Percentuale riscossione entrate	
		Esercizio 2019: Previsioni competenza/ totali previsioni competenza	Esercizio 2020: Previsioni competenza/ totali previsioni competenza	Esercizio 2021: Previsioni competenza/ totali previsioni competenza	Media accertamenti nei tre esercizi precedenti / Media Totale accertamenti nei tre esercizi precedenti (*)	Previsioni cassa esercizio 2019 / (previsioni competenza + residui) esercizio 2019	Media riscossioni nei tre esercizi precedenti / Media accertamenti nei tre esercizi precedenti (*)
30300	Tipologia 300: Interesse attivi	0,00%	0,00%	0,00%	0,00%	100,00%	100,00%
30400	Tipologia 400: Altre entrate da reddito da capitale	0,00%	0,00%	0,00%	0,00%	0,00%	0,00%
30500	Tipologia 500: Rimborsi e altre entrate correnti	10,36%	9,65%	9,92%	9,98%	100,00%	99,05%
30600	Totale TITOLO 3: ENTRATE EXTRATRIBUTARIE	34,73%	31,29%	31,40%	30,69%	100,00%	70,69%
TITOLO 4:	ENTRATE IN CONTO CAPITALE						
40100	Tipologia 100: Tributi in conto capitale	0,00%	0,00%	0,00%	0,00%	0,00%	0,00%
40200	Tipologia 200: Contributi agli investimenti	33,50%	39,12%	38,91%	27,85%	84,01%	8,77%
40300	Tipologia 300: Altri trasferimenti in conto capitale	0,00%	0,00%	0,00%	0,00%	0,00%	0,00%
40400	Tipologia 400: Entrate da alienazione di beni materiali e immateriali	0,00%	0,00%	0,00%	0,00%	100,00%	0,00%
40500	Tipologia 500: ALTRE ENTRATE IN CONTO CAPITALE	17,51%	17,11%	17,17%	0,00%	100,00%	0,00%
40600	Totale TITOLO 4: ENTRATE IN CONTO CAPITALE	51,08%	56,23%	55,09%	27,85%	85,91%	8,77%
TITOLO 5:	Entrate da creazione di attività finanziarie						
50100	Tipologia 100: Assunzione di attività finanziaria	0,00%	0,00%	0,00%	0,00%	0,00%	0,00%
50200	Tipologia 200: Riscossione crediti di breve termine	0,00%	0,00%	0,00%	0,00%	0,00%	0,00%
50300	Tipologia 300: Riscossione crediti di medio-lungo termine	0,00%	0,00%	0,00%	0,00%	0,00%	0,00%
50400	Tipologia 400: Altre entrate per creazione di attività finanziaria	0,00%	0,00%	0,00%	0,00%	0,00%	0,00%

Piano degli indicatori di bilancio degli organismi e degli enti strumentali delle Regioni e delle Province aut.
Bilancio di previsione esercizi 2019, 2020 e 2021, approvato il ...
Indicatori analitici concernenti la composizione delle entrate e la capacità di riscossione

Titolo Tipologia	Denominazione	Composizione delle entrate (dati percentuali)				Percentuale riscossione entrate	
		Esercizio 2019: Previsioni competenza/totali previsioni competenza	Esercizio 2020: Previsioni competenza/totali previsioni competenza	Esercizio 2021: Previsioni competenza/totali previsioni competenza	Media accantonamenti nei tre esercizi precedenti / Media Totale accantonamenti nei tre esercizi precedenti (*)	Previsioni cassa esercizio 2019 / (previsioni competenza + residui) esercizio 2019	Media riscossioni nei tre esercizi precedenti / Media accantonamenti nei tre esercizi precedenti (*)
60000	Totale TITOLO 6: Entrate da riduzione di attività finanziarie	0,00%	0,00%	0,00%	0,00%	0,00%	0,00%
TITOLO 6:	ACCENSIONE DI PRESTITI						
60100	Tipologia 100: Emissione di titoli obbligazionari	0,00%	0,00%	0,00%	0,00%	0,00%	0,00%
60200	Tipologia 200: Accensione prestiti a breve termine	0,00%	0,00%	0,00%	0,00%	0,00%	0,00%
60300	Tipologia 300: Accensione titoli a medio lungo termine	0,00%	0,00%	0,00%	0,00%	0,00%	0,00%
60400	Tipologia 400: Altre forme di indebitamento	0,00%	0,00%	0,00%	0,00%	0,00%	0,00%
60000	Totale TITOLO 6: ACCENSIONE DI PRESTITI	0,00%	0,00%	0,00%	0,00%	0,00%	0,00%
TITOLO 7:	ANTICIPAZIONI DA ISTITUTO TESORIERE / CASSIERE						
70100	Tipologia 100: Anticipazioni da Istituto tesoriere/cassiere	3,32%	2,92%	2,93%	32,59%	100,00%	100,00%
70000	Totale TITOLO 7: ANTICIPAZIONI DA ISTITUTO TESORIERE / CASSIERE	3,32%	2,92%	2,93%	32,59%	100,00%	100,00%
TITOLO 9:	ENTRATE PER CONTO TERZI E PARTITE DI GIRO						
90100	Tipologia 100: Entrate per partite di giro	10,87%	9,55%	9,59%	8,86%	100,00%	77,98%
90200	Tipologia 200: Entrate per conto terzi	0,00%	0,00%	0,00%	0,00%	100,00%	0,00%
90000	Totale TITOLO 9: ENTRATE PER CONTO TERZI E PARTITE DI GIRO	10,87%	9,55%	9,59%	8,86%	100,00%	77,98%
	TOTALE ENTRATE	100,00%	100,00%	100,00%	100,00%	89,74%	44,63%

(*) La media dei tre esercizi precedenti è riferita agli ultimi tre consuntivi disponibili. In caso di esercizio provvisorio è possibile fare riferimento ai dati di preconsuntivo dell'esercizio precedente. Nel 2016 sostituire la media degli accantonamenti con gli accantonamenti del 2015 stimati e la media degli incassi con gli incassi 2015 stimati (se disponibili, dati preconsuntivo). Nel 2017 sostituire la media biennale con quella biennale (per i dati 2016 fare riferimento a stima, o se disponibili, a dati di preconsuntivo). Gli enti locali delle Autonomie speciali che adottano il DLgs 118/2011 a decorrere dal 2018 non elaborano l'indicatore nell'esercizio 2015.

ef

Piano degli indicatori di bilancio degli organismi e degli enti strumentali delle Regioni e delle Province aut.

Bilancio di previsione esercizi 2019, 2020 e 2021, approvato il ...

Indicatori analitici concernenti la composizione delle spese per missioni e programmi e la capacità dell'amministrazione di pagare i debiti negli esercizi di riferimento

MISSIONI E PROGRAMMI	BILANCIO DI PREVISIONE ESERCIZI 2019, 2020 e 2021 (dati percentuali)										MEDIA TRE RENDICONTI PRECEDENTI (O DI PRECONSUNTIVO DISPONIBILE)	
	ESERCIZIO 2019					ESERCIZIO 2020					(*) (dati percentuali)	
	Incidenza Missioni/Programmi: Previsioni stanziamento/totale previsioni missioni	di cui incidenza FPV; Previsioni stanziamento FPV/Previsione FPV totale	Capacità di pagamento: Previsioni cassa/(previsioni competenza - FPV + residui)	Incidenza Missioni/Programmi a: Previsioni stanziamento/totale previsioni missioni	di cui incidenza FPV; Previsioni stanziamento FPV/Previsione FPV totale	Incidenza Missioni/Programmi: Previsioni stanziamento/totale previsioni missioni	di cui incidenza FPV; Previsioni stanziamento FPV/Previsione FPV totale	Incidenza Missioni/Programmi: Previsioni stanziamento/totale previsioni missioni	di cui incidenza FPV; Previsioni stanziamento FPV/Previsione FPV totale	Incidenza Missioni/Programmi: Previsioni stanziamento/totale previsioni missioni	di cui incidenza FPV; Previsioni stanziamento FPV/Previsione FPV totale	Capacità di pagamento: Previsioni cassa/(previsioni competenza - FPV + residui)
MISSIONE 01, SERVIZI ISTITUZIONALI E GENERALI, GESTIONE	01 Organismi istituzionali	0,00%	0,00%	0,00%	0,00%	0,00%	0,00%	0,00%	0,00%	0,00%	0,00%	0,00%
	02 Segreteria generale	0,00%	0,00%	0,00%	0,00%	0,00%	0,00%	0,00%	0,00%	0,00%	0,00%	0,00%
	03 Gestione economica, finanziaria, programmazione, provveditorato	0,00%	0,00%	0,00%	0,00%	0,00%	0,00%	0,00%	0,00%	0,00%	0,00%	0,00%
	04 Gestione delle Entrate tributarie e servizi fiscali	0,00%	0,00%	0,00%	0,00%	0,00%	0,00%	0,00%	0,00%	0,00%	0,00%	0,00%
	05 Gestione dei beni demaniali e patrimonio	0,00%	0,00%	0,00%	0,00%	0,00%	0,00%	0,00%	0,00%	0,00%	0,00%	0,00%
	06 Ufficio Tecnico	0,00%	0,00%	0,00%	0,00%	0,00%	0,00%	0,00%	0,00%	0,00%	0,00%	0,00%
	07 Elezioni e consultazioni popolari - Anagrafe e stato civile	0,00%	0,00%	0,00%	0,00%	0,00%	0,00%	0,00%	0,00%	0,00%	0,00%	0,00%
	08 Assistenza e Servizi: Infrastrutture e Servizi Locali	0,00%	0,00%	0,00%	0,00%	0,00%	0,00%	0,00%	0,00%	0,00%	0,00%	0,00%
	09 Assistenza tecnica amministrativa agli Enti Locali	0,00%	0,00%	0,00%	0,00%	0,00%	0,00%	0,00%	0,00%	0,00%	0,00%	0,00%
	10 Polizia Urbana	0,00%	0,00%	0,00%	0,00%	0,00%	0,00%	0,00%	0,00%	0,00%	0,00%	0,00%
	11 Altri Servizi Generali	0,00%	0,00%	0,00%	0,00%	0,00%	0,00%	0,00%	0,00%	0,00%	0,00%	0,00%
	12 Polizia regionale unitaria per i servizi istituzionali, generali e di gestione	0,00%	0,00%	0,00%	0,00%	0,00%	0,00%	0,00%	0,00%	0,00%	0,00%	0,00%
TOTALE MISSIONE 01 SERVIZI ISTITUZIONALI E GENERALI, GESTIONE												
MISSIONE 02, GIUSTIZIA	01 Uffici Giudiziari	0,00%	0,00%	0,00%	0,00%	0,00%	0,00%	0,00%	0,00%	0,00%	0,00%	0,00%
	02 Casa circondariale e altri servizi	0,00%	0,00%	0,00%	0,00%	0,00%	0,00%	0,00%	0,00%	0,00%	0,00%	0,00%
	03 Polizia regionale unitaria per la giustizia	0,00%	0,00%	0,00%	0,00%	0,00%	0,00%	0,00%	0,00%	0,00%	0,00%	0,00%
TOTALE MISSIONE 02 GIUSTIZIA												
MISSIONE 03, ORDINE PUBBLICO E SICUREZZA	01 Polizia Locale e Amministrativa	0,00%	0,00%	0,00%	0,00%	0,00%	0,00%	0,00%	0,00%	0,00%	0,00%	0,00%
	02 Sistema integrato di sicurezza urbana	0,00%	0,00%	0,00%	0,00%	0,00%	0,00%	0,00%	0,00%	0,00%	0,00%	0,00%
	03 Polizia regionale unitaria per l'ordine pubblico e la sicurezza	0,00%	0,00%	0,00%	0,00%	0,00%	0,00%	0,00%	0,00%	0,00%	0,00%	0,00%
	TOTALE MISSIONE 03 ORDINE PUBBLICO E SICUREZZA	0,00%	0,00%	0,00%	0,00%	0,00%	0,00%	0,00%	0,00%	0,00%	0,00%	0,00%
	01 Istruzione prescolastica	0,00%	0,00%	0,00%	0,00%	0,00%	0,00%	0,00%	0,00%	0,00%	0,00%	0,00%
	02 Altri ordini di istruzione non universitaria	0,00%	0,00%	0,00%	0,00%	0,00%	0,00%	0,00%	0,00%	0,00%	0,00%	0,00%
	03 Edilizia scolastica	0,00%	0,00%	0,00%	0,00%	0,00%	0,00%	0,00%	0,00%	0,00%	0,00%	0,00%
MISSIONE 04, ISTRUZIONE E DIRITTO ALLO STUDIO	04 Istruzione Universitaria	0,00%	0,00%	0,00%	0,00%	0,00%	0,00%	0,00%	0,00%	0,00%	0,00%	0,00%
	05 Istruzione tecnica superiore	0,00%	0,00%	0,00%	0,00%	0,00%	0,00%	0,00%	0,00%	0,00%	0,00%	0,00%
	06 Servizi assistiti all'istruzione	0,00%	0,00%	0,00%	0,00%	0,00%	0,00%	0,00%	0,00%	0,00%	0,00%	0,00%
	07 Diritto allo studio	0,00%	0,00%	0,00%	0,00%	0,00%	0,00%	0,00%	0,00%	0,00%	0,00%	0,00%
	08 Polizia regionale unitaria per l'istruzione e il diritto allo studio	0,00%	0,00%	0,00%	0,00%	0,00%	0,00%	0,00%	0,00%	0,00%	0,00%	0,00%

MISSIONE 05, TUTELA E VALORIZZAZIONE DEI BENI ED ATTIVITA' CULTURALI	TOTALE Missione 05 ISTRUZIONE E DIRITTO ALLO STUDIO												
	Valorizzazione dei beni di interesse storico												
	Attività culturali e interventi diversi nel settore culturale												
	Politica regionale orientata per la tutela dei beni e delle attività culturali												
01													
02													
03													
TOTALE Missione 05 TUTELA E VALORIZZAZIONE DEI BENI ED ATTIVITA' CULTURALI													

Plano degli indicatori di bilancio degli organismi e degli enti strumentali delle Regioni e delle Province aut.

Bilancio di previsione esercizi 2019, 2020 e 2021, approvato il ...

Indicatori analitici concernenti la composizione della spesa per missioni e programmi e la capacità dell'amministrazione di pagare i debiti negli esercizi di riferimento

MISSIONI E PROGRAMMI	BILANCIO DI PREVISIONE ESERCIZI 2019, 2020 e 2021 (dati percentuali)										MEDIA TRE RENDICONTI PRECEDENTI (O DI PRECONSUNTIVO DISPONIBILE) (*) (dati percentuali)		
	ESERCIZIO 2019					ESERCIZIO 2020					ESERCIZIO 2021		
	Incidenza Missioni/Programmi: Previsioni stanziamento/totale FPV/Previsione FPV totale	di cui Incidenza FPV: Previsioni stanziamento FPV/Previsione FPV totale	Capacità di pagamento: Previsioni competenza - FPV + residui	Incidenza Missioni/Programmi: a: Previsioni stanziamento/totale FPV/Previsione FPV totale	di cui Incidenza FPV: Previsioni stanziamento FPV/Previsione FPV totale	Incidenza Missioni/Programmi: Previsioni stanziamento/totale FPV/Previsione FPV totale	di cui Incidenza FPV: Previsioni stanziamento FPV/Previsione FPV totale	Incidenza Missioni/Programmi: Previsioni stanziamento/totale FPV/Previsione FPV totale	di cui Incidenza FPV: Previsioni stanziamento FPV/Previsione FPV totale	Incidenza Missioni/Programmi: Previsioni stanziamento/totale FPV/Previsione FPV totale	di cui Incidenza FPV: Previsioni stanziamento FPV/Previsione FPV totale	Incidenza Missioni/Programmi: Previsioni stanziamento/totale FPV/Previsione FPV totale	di cui Incidenza FPV: Previsioni stanziamento FPV/Previsione FPV totale
MISSIONE 06, POLITICHE GIOVANILI, SPORT E TEMPO LIBERO	D1 Sport e tempo libero	0,00%	0,00%	0,00%	0,00%	0,00%	0,00%	0,00%	0,00%	0,00%	0,00%	0,00%	0,00%
	D2 Gioielli	0,00%	0,00%	0,00%	0,00%	0,00%	0,00%	0,00%	0,00%	0,00%	0,00%	0,00%	0,00%
	D3 Politica regionale unitaria per i giovani, lo sport e il tempo libero	0,00%	0,00%	0,00%	0,00%	0,00%	0,00%	0,00%	0,00%	0,00%	0,00%	0,00%	0,00%
	TOTALE MISSIONE 06 POLITICHE GIOVANILI, SPORT E TEMPO LIBERO	0,00%	0,00%	0,00%	0,00%	0,00%	0,00%	0,00%	0,00%	0,00%	0,00%	0,00%	0,00%
	SPORT E TEMPO LIBERO	0,00%	0,00%	0,00%	0,00%	0,00%	0,00%	0,00%	0,00%	0,00%	0,00%	0,00%	0,00%
MISSIONE 07, TURISMO	D1 Sviluppo e valorizzazione del turismo	0,00%	0,00%	0,00%	0,00%	0,00%	0,00%	0,00%	0,00%	0,00%	0,00%	0,00%	0,00%
	D2 Politica regionale unitaria per il turismo	0,00%	0,00%	0,00%	0,00%	0,00%	0,00%	0,00%	0,00%	0,00%	0,00%	0,00%	0,00%
	TOTALE MISSIONE 07 TURISMO	0,00%	0,00%	0,00%	0,00%	0,00%	0,00%	0,00%	0,00%	0,00%	0,00%	0,00%	0,00%
	Urbanistica e assetto del territorio	0,00%	0,00%	0,00%	0,00%	0,00%	0,00%	0,00%	0,00%	0,00%	0,00%	0,00%	0,00%
	Edilizia residenziale pubblica e locale e edilizia edilizia economica-popolare	0,00%	0,00%	0,00%	0,00%	0,00%	0,00%	0,00%	0,00%	0,00%	0,00%	0,00%	0,00%
MISSIONE 08, ASSETTO DEL TERRITORIO ED EDILIZIA ABITATIVA	D1 Politica regionale unitaria per l'assetto del territorio e l'edilizia abitativa	0,00%	0,00%	0,00%	0,00%	0,00%	0,00%	0,00%	0,00%	0,00%	0,00%	0,00%	0,00%
	TOTALE MISSIONE 08 ASSETTO DEL TERRITORIO ED EDILIZIA ABITATIVA	0,00%	0,00%	0,00%	0,00%	0,00%	0,00%	0,00%	0,00%	0,00%	0,00%	0,00%	0,00%
	Diffusione del luogo	0,00%	0,00%	0,00%	0,00%	0,00%	0,00%	0,00%	0,00%	0,00%	0,00%	0,00%	0,00%
	Tutela, valorizzazione e recupero ambientale	0,00%	0,00%	0,00%	0,00%	0,00%	0,00%	0,00%	0,00%	0,00%	0,00%	0,00%	0,00%
	Rifiuti	0,00%	0,00%	0,00%	0,00%	0,00%	0,00%	0,00%	0,00%	0,00%	0,00%	0,00%	0,00%
MISSIONE 09, SVILUPPO SOSTENIBILE E TUTELA DEL TERRITORIO E DELL'AMBIENTE	D1 Servizio idrico integrato	0,00%	0,00%	0,00%	0,00%	0,00%	0,00%	0,00%	0,00%	0,00%	0,00%	0,00%	0,00%
	D2 Area protetta, parchi naturali, protezione naturalistica e forestazione	0,00%	0,00%	0,00%	0,00%	0,00%	0,00%	0,00%	0,00%	0,00%	0,00%	0,00%	0,00%
	Tutela e valorizzazione delle risorse idriche	0,00%	0,00%	0,00%	0,00%	0,00%	0,00%	0,00%	0,00%	0,00%	0,00%	0,00%	0,00%
	Sviluppo sostenibile territorio montano piccoli Comuni	0,00%	0,00%	0,00%	0,00%	0,00%	0,00%	0,00%	0,00%	0,00%	0,00%	0,00%	0,00%
	Qualità dell'aria e riduzione dell'inquinamento	0,00%	0,00%	0,00%	0,00%	0,00%	0,00%	0,00%	0,00%	0,00%	0,00%	0,00%	0,00%
MISSIONE 10, TRASPORTI E DIRITTO ALLA MOBILITA'	D1 Politica regionale unitaria per lo sviluppo sostenibile e la tutela del territorio e dell'ambiente	0,00%	0,00%	0,00%	0,00%	0,00%	0,00%	0,00%	0,00%	0,00%	0,00%	0,00%	0,00%
	TOTALE MISSIONE 10 SVILUPPO SOSTENIBILE E TUTELA DEL TERRITORIO E DELL'AMBIENTE	0,00%	0,00%	0,00%	0,00%	0,00%	0,00%	0,00%	0,00%	0,00%	0,00%	0,00%	0,00%
	Trasporti ferroviari	0,00%	0,00%	0,00%	0,00%	0,00%	0,00%	0,00%	0,00%	0,00%	0,00%	0,00%	0,00%
	Trasporti pubblici locali	0,00%	0,00%	0,00%	0,00%	0,00%	0,00%	0,00%	0,00%	0,00%	0,00%	0,00%	0,00%
	Trasporti per vie d'acqua	0,00%	0,00%	0,00%	0,00%	0,00%	0,00%	0,00%	0,00%	0,00%	0,00%	0,00%	0,00%

Piano degli indicatori di bilancio degli organismi e degli enti strumentali delle Regioni e delle Province aut.
Bilancio di previsione esercizi 2019, 2020 e 2021, approvato il ...

Indicatori analitici concernenti la composizione delle spese per missioni e programmi e la capacità dell'amministrazione di pagare i debiti negli esercizi di riferimento

MISSIONI E PROGRAMMI	BILANCIO DI PREVISIONE ESERCIZI 2019, 2020 e 2021 (dati percentuali)										MEDIA TRE RENDICONTI PRECEDENTI (O DI PRECONSUNTIVO DISPONIBILE)		
	ESERCIZIO 2019					ESERCIZIO 2020					(*) (dati percentuali)		
	Incidenza Missioni/Programmi: stanziamento/totale previsioni missioni	di cui Incidenza FPV: Previsioni stanziamento/totale FPV/Previsione FPV totale	Capacità di pagamento: Previsioni cassa/(previsioni competenza - FPV + residui)	Incidenza Missioni/Programmi a: Previsioni stanziamento/totale previsioni missioni	di cui Incidenza FPV: Previsioni stanziamento/totale FPV/Previsione FPV totale	Incidenza Missioni/Programmi: Previsioni stanziamento/totale previsioni missioni	di cui Incidenza FPV: Previsioni stanziamento/totale FPV/Previsione FPV totale	Incidenza di cui Incidenza FPV: Previsioni stanziamento/totale FPV/Previsione FPV totale	Incidenza Missioni/Programmi: (Impegni + FPV) / Media Totale FPV	di cui Incidenza FPV: Media Totale FPV	Capacità di pagamento: Media (Pagam. c/comp + Pagam. residui) / Media (Impegni + residui definitivi)		
MISSIONE 12. DIRITTI SOCIALI, POLITICHE SOCIALI E FAMIGLIA	01 Interventi per l'infanzia e per i minori a per gli otto	0,00%	0,00%	0,00%	0,00%	0,00%	0,00%	0,00%	0,00%	0,00%	0,00%		
	02 Interventi per la disabilità	0,00%	0,00%	0,00%	0,00%	0,00%	0,00%	0,00%	0,00%	0,00%	0,00%		
	03 Interventi per gli anziani	0,00%	0,00%	0,00%	0,00%	0,00%	0,00%	0,00%	0,00%	0,00%	0,00%		
	04 Interventi per soggetti a rischio di esclusione sociale	0,00%	0,00%	0,00%	0,00%	0,00%	0,00%	0,00%	0,00%	0,00%	0,00%		
	05 Interventi per la famiglia	0,00%	0,00%	0,00%	0,00%	0,00%	0,00%	0,00%	0,00%	0,00%	0,00%		
	06 Interventi per il diritto alla casa	0,00%	0,00%	0,00%	0,00%	0,00%	0,00%	0,00%	0,00%	0,00%	0,00%		
	07 Programmazione e governo degli enti del Servizio Sanitario e sociale	0,00%	0,00%	0,00%	0,00%	0,00%	0,00%	0,00%	0,00%	0,00%	0,00%		
	08 Cooperazione e associazionismo	0,00%	0,00%	0,00%	0,00%	0,00%	0,00%	0,00%	0,00%	0,00%	0,00%		
	09 Servizio socio-psicologico e caritativo	0,00%	0,00%	0,00%	0,00%	0,00%	0,00%	0,00%	0,00%	0,00%	0,00%		
	10 Politiche regionali relative per i diritti sociali e M. Tutela	0,00%	0,00%	0,00%	0,00%	0,00%	0,00%	0,00%	0,00%	0,00%	0,00%		
TOTALE Missione 12 DIRITTI SOCIALI, POLITICHE SOCIALI E FAMIGLIA											0,00%		
MISSIONE 13. TUTELA DELLA SALUTE	01 Servizio sanitario regionale - Finanziamento ordinario corrente per la gestione del LEA	0,00%	0,00%	0,00%	0,00%	0,00%	0,00%	0,00%	0,00%	0,00%	0,00%		
	02 Servizio sanitario regionale - Finanziamento ordinario corrente per la copertura dello squilibrio del bilancio corrente	0,00%	0,00%	0,00%	0,00%	0,00%	0,00%	0,00%	0,00%	0,00%	0,00%		
	03 Servizio sanitario regionale - Finanziamento ordinario corrente per la copertura dello squilibrio del bilancio corrente	0,00%	0,00%	0,00%	0,00%	0,00%	0,00%	0,00%	0,00%	0,00%	0,00%		
	04 Servizio sanitario regionale - Finanziamento ordinario corrente per la copertura dello squilibrio del bilancio corrente	0,00%	0,00%	0,00%	0,00%	0,00%	0,00%	0,00%	0,00%	0,00%	0,00%		
	05 Servizio sanitario regionale - Finanziamento ordinario corrente per la copertura dello squilibrio del bilancio corrente	0,00%	0,00%	0,00%	0,00%	0,00%	0,00%	0,00%	0,00%	0,00%	0,00%		
	06 Servizio sanitario regionale - Finanziamento ordinario corrente per la copertura dello squilibrio del bilancio corrente	0,00%	0,00%	0,00%	0,00%	0,00%	0,00%	0,00%	0,00%	0,00%	0,00%		
	07 Ulteriori spese in materia sanitaria	0,00%	0,00%	0,00%	0,00%	0,00%	0,00%	0,00%	0,00%	0,00%	0,00%		
	08 Politiche regionali relative per la tutela della salute	0,00%	0,00%	0,00%	0,00%	0,00%	0,00%	0,00%	0,00%	0,00%	0,00%		
TOTALE Missione 13 TUTELA DELLA SALUTE											0,00%		

Piano degli indicatori di bilancio degli organismi e degli enti strumentali delle Regioni e delle Province aut.
Bilancio di previsione esercizi 2019, 2020 e 2021, approvato il ..

Indicatori analitici concernenti la composizione delle spese per missioni e programmi e la capacità dell'amministrazione di pagare i debiti negli esercizi di riferimento

MISSIONI E PROGRAMMI		BILANCIO DI PREVISIONE ESERCIZI 2019, 2020 e 2021 (dati percentuali)							MEDIA TRE RENDICONTI PRECEDENTI (O DI PRECONSUNTIVO DISPONIBILE) (*) (dati percentuali)	
		ESERCIZIO 2019			ESERCIZIO 2020		ESERCIZIO 2021		Incidenza Missione programma: Media (Impegni + FPV) / Media (Totale Impegni + Totale FPV)	Capacità di pagamento: Media (Pagam. c/comp + c/pagam. c/residui) / Media (Impegni + residui definitivi)
		Incidenza Missione/Programmi: Previsioni stanziamento/totale previsioni missioni	di cui Incidenza FPV: Previsioni stanziamento FPV/Previsione FPV totale	Capacità di pagamento: Previsioni cassa/(previsioni competenza - FPV + residui)	Incidenza Missione/Programmi: a: Previsioni stanziamento/totale previsioni missioni	di cui Incidenza FPV: Previsioni stanziamento FPV/Previsione FPV totale	Incidenza Missione/Programmi: Previsioni stanziamento/totale previsioni missioni	di cui Incidenza FPV: Previsioni stanziamento FPV/Previsione FPV totale		
Missione 14. SVILUPPO ECONOMICO E COMPETITIVITA'	01	Industria e PMI e artigianato	0,00%	0,00%	0,00%	0,00%	0,00%	0,00%	0,00%	0,00%
	02	Commercio - reti distributive - vendita dei consumatori	0,00%	0,00%	0,00%	0,00%	0,00%	0,00%	0,00%	0,00%
	03	Ricerca e innovazione	0,00%	0,00%	0,00%	0,00%	0,00%	0,00%	0,00%	0,00%
	04	Reti e altri servizi di pubblica utilità	0,00%	0,00%	0,00%	0,00%	0,00%	0,00%	0,00%	0,00%
	05	Politica regionale unitaria per lo sviluppo economico e la competitività	0,00%	0,00%	0,00%	0,00%	0,00%	0,00%	0,00%	0,00%
	TOTALE Missione 14. SVILUPPO ECONOMICO E COMPETITIVITA'		0,00%	0,00%	0,00%	0,00%	0,00%	0,00%	0,00%	0,00%
Missione 15. POLITICHE PER IL LAVORO E LA FORMAZIONE PROFESSIONALE	01	Servizi per lo sviluppo del mercato del lavoro	0,00%	0,00%	0,00%	0,00%	0,00%	0,00%	0,00%	0,00%
	02	Formazione professionale	0,00%	0,00%	0,00%	0,00%	0,00%	0,00%	0,00%	0,00%
	03	Sostegno all'occupazione	0,00%	0,00%	0,00%	0,00%	0,00%	0,00%	0,00%	0,00%
	04	Politica regionale unitaria per il lavoro e la formazione professionale	0,00%	0,00%	0,00%	0,00%	0,00%	0,00%	0,00%	0,00%
TOTALE Missione 15. POLITICHE PER IL LAVORO E LA FORMAZIONE PROFESSIONALE		0,00%	0,00%	0,00%	0,00%	0,00%	0,00%	0,00%	0,00%	0,00%
Missione 16. AGRICOLTURA, POLITICHE AGROALIMENTARI E PESCA	01	Sviluppo del settore agricolo e del sistema agroalimentare	0,00%	0,00%	0,00%	0,00%	0,00%	0,00%	0,00%	0,00%
	02	Caccia e pesca	0,00%	0,00%	0,00%	0,00%	0,00%	0,00%	0,00%	0,00%
	03	Politica regionale unitaria per l'agricoltura, i sistemi agroalimentari, la caccia e la pesca	0,00%	0,00%	0,00%	0,00%	0,00%	0,00%	0,00%	0,00%
TOTALE Missione 16. AGRICOLTURA, POLITICHE AGROALIMENTARI E PESCA		0,00%	0,00%	0,00%	0,00%	0,00%	0,00%	0,00%	0,00%	0,00%
Missione 17. ENERGIA E DIVERSIFICAZIONE DELLE FONTI ENERGETICHE	01	Fonti energetiche	0,00%	0,00%	0,00%	0,00%	0,00%	0,00%	0,00%	0,00%
	02	Politica regionale unitaria per l'energia e la diversificazione delle fonti energetiche	0,00%	0,00%	0,00%	0,00%	0,00%	0,00%	0,00%	0,00%
TOTALE Missione 17. ENERGIA E DIVERSIFICAZIONE DELLE FONTI ENERGETICHE		0,00%	0,00%	0,00%	0,00%	0,00%	0,00%	0,00%	0,00%	0,00%
Missione 18. RELAZIONI CON LE ALTRE AUTONOMIE TERRITORIALI E LOCALI	01	Relazioni finanziarie con le altre autonomie territoriali	0,00%	0,00%	0,00%	0,00%	0,00%	0,00%	0,00%	0,00%
	02	Politica regionale unitaria per le relazioni con le altre autonomie territoriali e locali	0,00%	0,00%	0,00%	0,00%	0,00%	0,00%	0,00%	0,00%
TOTALE Missione 18. RELAZIONI CON LE ALTRE AUTONOMIE TERRITORIALI E LOCALI		0,00%	0,00%	0,00%	0,00%	0,00%	0,00%	0,00%	0,00%	0,00%
ALTRE AUTONOMIE TERRITORIALI E LOCALI										
01		Relazioni internazionali e Cooperazione allo sviluppo	0,00%	0,00%	0,00%	0,00%	0,00%	0,00%	0,00%	0,00%

Missione 19, RELAZIONI INTERNAZIONALI													
02	Cooperazione finanziaria	0.00%	0.00%	0.00%	0.00%	0.00%	0.00%	0.00%	0.00%	0.00%	0.00%	0.00%	0.00%
TOTALE Missioni 19 RELAZIONI INTERNAZIONALI		0.00%	0.00%	0.00%	0.00%	0.00%	0.00%	0.00%	0.00%	0.00%	0.00%	0.00%	0.00%
01	Fondo di riserva	0.53%	0.00%	0.00%	0.00%	0.40%	0.00%	0.00%	0.00%	0.45%	0.00%	0.00%	0.00%
02	Fondo crediti di dubbia esigibilità	0.00%	0.00%	0.00%	0.00%	0.00%	0.00%	0.00%	0.00%	0.00%	0.00%	0.00%	0.00%
03	AIRI Fondi	7.04%	0.00%	0.00%	0.00%	7.02%	0.00%	0.00%	0.00%	7.04%	0.00%	0.00%	0.00%
TOTALE Missioni 20 FONDI ACCANTONAMENTI		7.57%	0.00%	0.00%	0.00%	7.41%	0.00%	0.00%	0.00%	7.50%	0.00%	0.00%	0.00%

02

0000

Piano degli indicatori di bilancio degli organismi e degli enti strumentali delle Regioni e delle Province aut.

Bilancio di previsione esercizi 2019, 2020 e 2021, approvato il ...

Indicatori analitici concernenti la composizione delle spese per missioni e programmi e la capacità dell'amministrazione di pagare i debiti negli esercizi di riferimento

MISSIONI E PROGRAMMI	BILANCIO DI PREVISIONE ESERCIZI 2019, 2020 e 2021 (dati percentuali)						MEDIA TRE RENDICONTI PRECEDENTI (O DI PRECONSUNTIVO DISPONIBILE) (*) (dati percentuali)		
	ESERCIZIO 2019			ESERCIZIO 2020			Incidenza Missione programma: Media (Impegni + FPV) / Media (Totale impegni + Totale FPV)	Incidenza di cui FPV / Media FPV / Totale FPV	Capacità di pagamento: Media (Pagam. c/comp + Pagam. residui) / Media (Impegni + residui definitivi)
MISSIONE 50, DEBITO PUBBLICO	Incidenza Missione/Programmi: Previsioni stanziamento/totale previsioni missioni	di cui FPV; Previsioni stanziamento FPV/Previsione FPV totale	Capacità di pagamento: Previsioni cassa/(previsioni competenza + FPV + residui)	Incidenza Missione/Programmi: a. Previsioni stanziamento/totale previsioni missioni	di cui FPV; Previsioni stanziamento FPV/Previsione FPV totale	Incidenza Missione/Programmi: Previsioni stanziamento/totale previsioni missioni	di cui FPV; Previsioni stanziamento FPV/Previsione FPV totale	Incidenza di cui FPV / Media FPV / Totale FPV	Capacità di pagamento: Media (Pagam. c/comp + Pagam. residui) / Media (Impegni + residui definitivi)
	01 Quota interessi ammortamento mutui a prestito obbligazionario	0,00%	0,00%	0,00%	0,00%	0,00%	0,00%	0,00%	0,00%
	02 Quota capitale ammortamento mutui e prestiti obbligazionari	0,00%	0,00%	0,00%	0,00%	0,00%	0,00%	0,00%	0,00%
	TOTALE Missione 50 DEBITO PUBBLICO	0,00%	0,00%	0,00%	0,00%	0,00%	0,00%	0,00%	0,00%
MISSIONE 50, ANTICIPAZIONI FINANZIARIE	Incidenza Missione/Programmi: Previsioni stanziamento/totale previsioni missioni	di cui FPV; Previsioni stanziamento FPV/Previsione FPV totale	Capacità di pagamento: Previsioni cassa/(previsioni competenza + FPV + residui)	Incidenza Missione/Programmi: a. Previsioni stanziamento/totale previsioni missioni	di cui FPV; Previsioni stanziamento FPV/Previsione FPV totale	Incidenza Missione/Programmi: Previsioni stanziamento/totale previsioni missioni	di cui FPV; Previsioni stanziamento FPV/Previsione FPV totale	Incidenza di cui FPV / Media FPV / Totale FPV	Capacità di pagamento: Media (Pagam. c/comp + Pagam. residui) / Media (Impegni + residui definitivi)
	01 Restituzione anticipazione finanziaria	2,92%	100,00%	2,92%	0,00%	2,93%	0,00%	33,17%	90,46%
	TOTALE Missione 50 ANTICIPAZIONI FINANZIARIE	2,92%	100,00%	2,92%	0,00%	2,93%	0,00%	33,17%	90,46%
	01 Servizi per conto terzi a partire da 1/1/20	8,57%	100,00%	9,56%	0,00%	9,59%	0,00%	8,75%	88,53%
	02 Anticipazioni per il finanziamento del sistema sanitario nazionale	0,00%	0,00%	0,00%	0,00%	0,00%	0,00%	0,00%	0,00%
MISSIONE 59, SERVIZI PER CONTO TERZI	Incidenza Missione/Programmi: Previsioni stanziamento/totale previsioni missioni	di cui FPV; Previsioni stanziamento FPV/Previsione FPV totale	Capacità di pagamento: Previsioni cassa/(previsioni competenza + FPV + residui)	Incidenza Missione/Programmi: a. Previsioni stanziamento/totale previsioni missioni	di cui FPV; Previsioni stanziamento FPV/Previsione FPV totale	Incidenza Missione/Programmi: Previsioni stanziamento/totale previsioni missioni	di cui FPV; Previsioni stanziamento FPV/Previsione FPV totale	Incidenza di cui FPV / Media FPV / Totale FPV	Capacità di pagamento: Media (Pagam. c/comp + Pagam. residui) / Media (Impegni + residui definitivi)
	TOTALE Missione 59 SERVIZI PER CONTO TERZI	8,57%	100,00%	9,56%	0,00%	9,59%	0,00%	8,75%	88,53%

(*) La media dei tre esercizi precedenti è riferita agli ultimi tre consuntivi disponibili. In caso di esercizio provvisorio è possibile fare riferimento ai dati di preconsuntivo dell'esercizio precedente. Nel 2018 sostituire la media degli accertamenti con gli accertamenti del 2015 stimati e la media degli incassi con gli incassi 2015 stimati (se disponibili, dal preconsuntivo). Nel 2017 sostituire la media biennale con quella biennale per i dati 2016 fare riferimento a stima, o se disponibili, a dati di preconsuntivo. Gli enti locali delle Autonomie speciali che adottano il DLgs 118/2011 a decorrere dal 2018 non elaborano l'indicatore nell'esercizio 2018.

Macro Indicatore di primo livello Nome Indicatore Calcolo Indicatore Fase di osservazione e unità di misura Tempo di osservazione Tipo Spiegazione dell'Indicatore Note

1 Rigidità strutturale di bilancio 1.1 Incidenza spese rigide (disavanzo, personale e debito) su entrata correnti

Calcolo Indicatore:
$$\frac{(\text{Disavanzo iscritto in spesa} + \text{Stanziamenti competenza Macroaggregati 1.1} + \text{Redditi di lavoro dipendente} + 1.7 \text{ "Interessi passivi"} + \text{Titolo dell'esercizio cui si riferisce} + \text{4 "Rimborso prestiti"} + \text{"IRAP" (cd. D. 1.02.01.01)} - \text{FPV entrata concernente il Macroaggregato 1.1} + \text{FPV spesa concernente il Macroaggregato 1.1}) / (\text{Stanziamenti di competenza dei primi tre titoli delle Entrate})}{\text{Incidenza spese rigide (personale e debito) su entrata correnti}}$$

2 Entrate correnti

2.1 Indicatore di realizzazione delle previsioni di competenza concernenti la entrata correnti

Calcolo Indicatore:
$$\frac{\text{Media accertamenti primi tre titoli di entrata nei tre esercizi precedenti} / \text{Stanziamenti di competenza dei primi tre titoli delle "Entrate correnti"} (4)}{\text{Accertamenti / Stanziamenti di competenza} (\%)}$$

4) La media dei tre esercizi precedenti è riferita agli ultimi tre consuntivi disponibili. In caso di esercizio provvisorio è possibile fare riferimento ai dati di preconsuntivo dell'esercizio precedente. Tranne per gli enti che sono rientrati nel periodo di sperimentazione: - Nel 2016 sostituire la media con gli accertamenti del 2015 (dati stimati o, se disponibili, di preconsuntivo). - Nel 2017 sostituire la media triennale con quella biennale (per il 2016 fare riferimento a dati biennali o, se disponibili, di preconsuntivo). Gli enti locali delle Autonomie speciali che adottano il DLgs 118/2011 a decorrere dal 2016 elaborano l'indicatore a decorrere dal 2017.

2.2 Indicatore di realizzazione delle previsioni di cassa corrente

Calcolo Indicatore:
$$\frac{\text{Media incassi primi tre titoli di entrata nei tre esercizi precedenti} / \text{Stanziamenti di cassa dei primi tre titoli delle "Entrate correnti"} (4)}{\text{Incassi / Stanziamenti di cassa} (\%)}$$

4) La media dei tre esercizi precedenti è riferita agli ultimi tre consuntivi disponibili. In caso di esercizio provvisorio è possibile fare riferimento ai dati di preconsuntivo dell'esercizio precedente. Tranne per gli enti che sono rientrati nel periodo di sperimentazione: - Nel 2016 sostituire la media con gli accertamenti del 2015 (dati stimati o, se disponibili, di preconsuntivo). - Nel 2017 sostituire la media triennale con quella biennale (per il 2016 fare riferimento a dati biennali o, se disponibili, di preconsuntivo). Gli enti locali delle Autonomie speciali che adottano il DLgs 118/2011 a decorrere dal 2016 elaborano l'indicatore a decorrere dal 2017.

ef

[Handwritten signature]

Macro Indicatore di primo livello	Norma Indicatore	Calcolo Indicatore	Fase di osservazione e unità di misura	Tempo di osservazione	Tipo Spiegazione dell'indicatore	Nota
6 Investimenti	6.1 Incidenza investimenti su spesa corrente e in conto capitale	Totale stanziamento di competenza (Macroaggregato 2.2 'Investimenti fissi lordi e acquisto di terreni' + Macroaggregato 2.3 'Contributi agli investimenti' - FPV) concernente i macroaggregati 2.2 e 2.3 / Totale stanziamento di competenza titolo 1° e 2° della spesa al netto del relativo FPV	Stanzamenti di competenza (%)	Bilancio di previsione	Valutazione del rapporto tra la spesa in conto capitale (considerata al netto della spesa sostenuta per il pagamento dei tributi in conto capitale, degli altri trasferimenti in conto capitale e delle altre spese in conto capitale) e la spesa corrente	
	6.2 Investimenti diretti procapite (indicatore di equilibrio dimensionale)	Stanzamenti di competenza per Macroaggregato 2.2 'Investimenti fissi lordi e acquisto di terreni' al netto del relativo FPV/ popolazione residente	Stanzamenti di competenza / Popolazione al 1° gennaio dell'esercizio di riferimento o, se non disponibile, al 1° gennaio dell'ultimo anno disponibile (€)	Bilancio di previsione	Investimenti diretti procapite	
	6.3 Contributi agli investimenti procapite (indicatore di equilibrio dimensionale)	Stanzamenti di competenza Macroaggregato 2.2 'Contributi agli investimenti' al netto del relativo FPV/ popolazione residente	Stanzamenti di competenza / Popolazione al 1° gennaio dell'esercizio di riferimento o, se non disponibile, al 1° gennaio dell'ultimo anno disponibile (€)	Bilancio di previsione	Contributi agli investimenti procapite	
	6.4 Investimenti complessivi procapite (indicatore di equilibrio dimensionale)	Totale stanziamenti di competenza (Macroaggregati 2.2 'Investimenti fissi lordi e acquisto di terreni' + 2.3 'Contributi agli investimenti') al netto dei relativi FPV/ popolazione residente	Stanzamenti di competenza / Popolazione al 1° gennaio dell'esercizio di riferimento o, se non disponibile, al 1° gennaio dell'ultimo anno disponibile (€)	Bilancio di previsione	Investimenti complessivi procapite	
	6.5 Quota investimenti complessivi finanziati dal risparmio corrente	Margine corrente di competenza / Stanzamenti di competenza (Macroaggregato 2.2 'Investimenti fissi lordi e acquisto di terreni' + Macroaggregato 2.3 'Contributi agli investimenti') (10)	Margine corrente di competenza / Stanzamenti di competenza (%)	Bilancio di previsione	Quota investimenti complessivi finanziati dal risparmio corrente	Indicare al numeratore solo la quota del finanziamento destinata alla copertura di investimenti che, nel esercizio, sono finanziati dal FPV. Nel primo esercizio del bilancio, il margine corrente è pari alla differenza tra le entrate correnti e le spese correnti. Titolo (I+II+III) dell'entrata - Titolo I della spesa. Negli esercizi successivi al primo si fa riferimento al margine corrente consolidato (di cui al principio contabile generale della contabilità finanziaria).

Macro indicatore di primo livello	Nome indicatore	Calcolo indicatore	osservazione a unità di misura	Tempo di osservazione	Tipo Spiegazione dell'Indicatore	Note	
6.6	Quota investimenti complessivi finanziati dal saldo positivo delle partite finanziarie	Saldo positivo di competenza delle partite finanziarie / Stanziamenti di competenza (Macroaggregato 2.2 'Investimenti fissi lordi e acquisto di terreni' + Macroaggregato 2.3 'Contributi agli investimenti') (10)	Saldo positivo di competenza delle partite finanziarie / Stanziamenti di competenza (%)	Bilancio di previsione	S	Quota investimenti complessivi finanziati dal risparmio corrente investimenti, e al denominatore escludere gli investimenti che, nell'esercizio, sono finanziati dal FPV. Il saldo positivo delle partite finanziarie è pari alla differenza tra il Titolo V della entrata e il titolo III delle spese	
		Saldo positivo di competenza delle partite finanziarie / Stanziamenti di competenza (Titolo 6 'Accensione di prestiti' - Categoria 6.02.0 'Anticipazioni' - Categoria 6.03.03 'Accensione prestiti a seguito di escussione di garanzie' - Accensioni di prestiti da rinegoziazioni) / Stanziamenti di competenza (Macroaggregato 2.2 'Investimenti fissi lordi e acquisto di terreni' + Macroaggregato 2.3 'Contributi agli investimenti') (10)	Saldo positivo di competenza delle partite finanziarie / Stanziamenti di competenza (%)	Bilancio di previsione	S	Quota investimenti complessivi finanziati da debito investimenti, e al denominatore escludere gli investimenti che, nell'esercizio, sono finanziati dal FPV. Il dato della Accensioni di prestiti da rinegoziazioni è di natura extracontabile	
7	Debiti non finanziari	7.1 Indicatore di smaltimento debiti commerciali	Stanziamento di cassa (Macroaggregati 1.3 'Acquisto di beni e servizi' + 2.2 'Investimenti fissi lordi e acquisto di terreni') / Stanziamenti di competenza e residui, al netto dei relativi FPV (Macroaggregati 1.3 'Acquisto di beni e servizi' + 2.2 'Investimenti fissi lordi e acquisto di terreni')	Stanziamenti di cassa e competenza (%)	Bilancio di previsione	S	Valutazione del livello di smaltimento dei debiti commerciali, con quest'ultimo riferibile alla voce di acquisto di beni e servizi, alle spese di investimento diretto, alle quali si uniscono le spese residui correnti e in conto capitale, secondo la struttura di classificazione prevista dal piano finanziario
			Stanziamento di cassa (Trasferimenti correnti a Amministrazioni Pubbliche (U.1.04.01.00.000) + Trasferimenti di tributi (U.1.05.00.00.000) + Fondi perequativi (U.1.06.00.00.000) + Contributi agli investimenti a Amministrazioni pubbliche (U.2.03.01.00.000) + Altri trasferimenti in conto capitale (U.2.04.01.00.000 + U.2.04.11.00.000 + U.2.04.16.00.000 + U.2.04.21.00.000)) / stanziamenti di competenza e residui al netto dei relativi FPV dei (Trasferimenti correnti a Amministrazioni Pubbliche (U.1.04.01.00.000) + Trasferimenti di tributi (U.1.05.00.00.000) + Fondi perequativi (U.1.06.00.00.000) + Contributi agli investimenti a Amministrazioni pubbliche (U.2.03.01.00.000) + Altri trasferimenti in conto capitale (U.2.04.01.00.000 + U.2.04.11.00.000 + U.2.04.16.00.000 + U.2.04.21.00.000))	Stanziamenti di cassa e competenza (%)	Bilancio di previsione	S	Indicatore di smaltimento dei debiti derivanti da trasferimenti erogati ad altre amministrazioni pubbliche

OK

CP

Macro Indicatore di primo livello	Nome Indicatore	Calcolo Indicatore	Fase di osservazione e unità di misura	Tempo di osservazione	Tipo Spiegazione dell'Indicatore	Note
8 Debiti finanziari	8.1 Incidenza estinzioni debiti finanziari	(Totale competenza Titolo 4 della spesa) / Debito da finanziamento al 31/12 dell'esercizio precedente (2)	Stanzamenti di cassa e competenza(%)	Bilancio di previsione	S	(2) Il debito di finanziamento è pari alla Lettera D1 dell'ultimo stato patrimoniale passivo disponibile. L'indicatore è elaborato a partire dal 2018, salvo che per gli enti che hanno partecipato alla sperimentazione che lo elaborano a decorrere dal 2018. Gli enti locali delle Autonomie speciali che adottano il DLgs 118/2011 del 2016 elaborano l'indicatore a decorrere dal 2019.
	8.2 Sostenibilità debiti finanziari	Stanzamenti di competenza [1.7 "Interessi passivi" - "Interessi di mora" (L.1.07.06.02.000) - "Interessi per anticipazioni prestiti" (L.1.07.06.04.000)] + Titolo 4 della spesa - [Entrate categoria 4.02.06.00.000 "Contributi agli inadempiuti direttamente destinati al rimborso dei prestiti da amministrazioni pubbliche" + "Trasferimenti in conto capitale per assunzione di debiti dell'amministrazione da parte di amministrazioni pubbliche" (E.4.03.01.00.000) + "Trasferimenti in conto capitale da parte di amministrazioni pubbliche per cancellazione di debiti dell'amministrazione" (E.4.03.04.00.000)] / Stanzamenti competenza titoli 1, 2 e 3 dello entrate	Stanzamenti di cassa e competenza(%)	Bilancio di previsione	S	Incidenza delle estinzioni ordinate di debiti finanziari sul totale dei debiti da finanziamento al 31/12, al netto delle estinzioni anticipate
9 Composizione avanzo di amministrazione presunto dell'esercizio precedente (5)	9.3 Variazione procapite del livello di indebitamento dell'amministrazione	(Debito da finanziamento al 31/12 dell'esercizio precedente (2) / debito previsto al 31/12 dell'esercizio corrente) / popolazione residente (al 1° gennaio dell'esercizio di riferimento o, se non disponibile, al 1° gennaio dell'ultimo anno disponibile)	Debito / Popolazione(€)	Bilancio di previsione	S	(2) Il debito di finanziamento è pari alla Lettera D1 dell'ultimo stato patrimoniale passivo disponibile. L'indicatore è elaborato a partire dal 2018, salvo che per gli enti che hanno partecipato alla sperimentazione che lo elaborano a decorrere dal 2018. Gli enti locali delle Autonomie speciali che adottano il DLgs 118/2011 del 2016 elaborano l'indicatore a decorrere dal 2019.
	9.1 Incidenza quota libera di parte corrente nell'avanzo presunto	Quota libera di parte corrente dell'avanzo presunto/Avanzo di amministrazione presunto (€)	Quota libera di parte corrente dell'avanzo presunto di amministrazione presunto(%)	Bilancio di previsione	S	(5) Da compilare solo se la voce E, dell'allegato al bilancio concernente il risultato di amministrazione presunto è positivo o pari a 0. (6) La quota libera di parte corrente del risultato di amministrazione presunto è pari alla voce E riportata nell'allegato a) al bilancio di previsione. Il risultato di amministrazione presunto è pari alla lettera A riportata nell'allegato a) al bilancio di previsione.

Macro Indicatore di primo livello	Nome Indicatore	Calcolo Indicatore	Fase di osservazione e unità di misura	Tempo di osservazione	Tipo Spiegazione dell'Indicatore	Note
10. Disavanzo di amministrazione presunto dell'esercizio precedente	9.2 Incidenza quota libera in c/capitale nell'avanzo presunto	Quota libera in conto capitale dell'avanzo presunto/Avanzo di amministrazione presunto (7)	Quota libera in conto capitale dell'avanzo presunto/Avanzo di amministrazione presunto (%)	Bilancio di previsione	S Incidenza quota libera in c/capitale nell'avanzo presunto	(5) Da compilare solo se la voce E, dell'allegato al bilancio concernente il risultato di amministrazione presunto è positivo o pari a 0. (7) La quota libera in c/capitale del risultato di amministrazione presunto è pari alla voce D riportata nell'allegato a) al bilancio di previsione. Il risultato di amministrazione presunto è pari alla lettera A riportata nel predetto allegato a). (5) Da compilare solo se la voce E, dell'allegato al bilancio concernente il risultato di amministrazione presunto è positivo o pari a 0.
	9.3 Incidenza quota accantonata nell'avanzo presunto	Quota accantonata dell'avanzo presunto/Avanzo di amministrazione presunto (8)	Quota accantonata dell'avanzo presunto/Avanzo di amministrazione presunto (%)	Bilancio di previsione	S Incidenza quota accantonata nell'avanzo presunto	3) La quota accantonata del risultato di amministrazione presunto è pari alla voce B riportata nell'allegato a) al bilancio di previsione. Il risultato di amministrazione presunto è pari alla lettera A riportata nel predetto allegato a). (5) Da compilare solo se la voce E, dell'allegato al bilancio concernente il risultato di amministrazione presunto è positivo o pari a 0.
	9.4 Incidenza quota vincolata nell'avanzo presunto	Quota vincolata dell'avanzo presunto/Avanzo di amministrazione presunto (9)	Quota vincolata dell'avanzo presunto/Avanzo di amministrazione presunto (%)	Bilancio di previsione	S Incidenza quota vincolata nell'avanzo presunto	(9) La quota vincolata del risultato di amministrazione presunto è pari alla voce C riportata nell'allegato a) al bilancio di previsione. Il risultato di amministrazione presunto è pari alla lettera A riportata nel predetto allegato a). (3) Al netto del disavanzo teorico di cui all'articolo 3, comma 13, del DLgs 118/2011.
	10.1 Quota disavanzo che si prevede di ripianare nell'esercizio	Disavanzo iscritto in spesa del bilancio di previsione / Totale disavanzo di amministrazione di cui alla lettera E dell'allegato riguardante il risultato di amministrazione presunto (3)	Disavanzo iscritto in spesa del bilancio di previsione / Totale disavanzo di amministrazione (%)	Bilancio di previsione	S Quota del disavanzo ripianato nel corso dell'esercizio	(3) Al netto del disavanzo teorico di cui all'articolo 3, comma 13, del DLgs 118/2011.
10.2 Sostenibilità patrimoniale del disavanzo presunto	Totale disavanzo di amministrazione di cui alla lettera E dell'allegato riguardante il risultato di amministrazione presunto (3) / Patrimonio netto (1)	Totale disavanzo di amministrazione / Patrimonio netto (%)	Totale disavanzo di amministrazione / Patrimonio netto (%)	Bilancio di previsione	S Validazione della sostenibilità del disavanzo di amministrazione in relazione ai valori del patrimonio netto.	(1) Il Patrimonio netto è pari alla Lettera A) dell'ultimo stato patrimoniale passivo disponibile. In caso di Patrimonio netto negativo, l'indicatore non si calcola e si segnala che l'ente ha il patrimonio netto negativo. L'indicatore è elaborato a partire dal 2018, salvo per gli enti che hanno partecipato alla sperimentazione che lo elaborano a decorrere dal 2016. Gli enti locali delle Autonomie speciali che adottano il DLgs 118/2011 dal 2018 elaborano l'indicatore a decorrere dal 2019.
	Disavanzo iscritto in spesa del bilancio di previsione / Competenza dei titoli 1, 2 e 3 delle entrate	Disavanzo iscritto in spesa del bilancio di previsione / Competenza (%)	Disavanzo iscritto in spesa del bilancio di previsione / Competenza (%)	Bilancio di previsione	S Quota del disavanzo in relazione ai primi tre titoli delle entrate iscritte nel bilancio di previsione	

Macro Indicatore di primo livello	Nome Indicatore	Calcolo Indicatore	Fase di osservazione e unità di misura	Tempo di osservazione	Tipo Spiegazione dell'indicatore	Note
11 Fondo pluriennale vincolato	11.1 Utilizzo del FPV	(Fondo pluriennale vincolato corrente e capitale iscritto in entrata del bilancio - Quota del fondo pluriennale vincolato corrente e capitale non destinata ad essere utilizzata nel corso dell'esercizio e rinviata agli esercizi successivi) / Fondo pluriennale vincolato corrente e capitale iscritto in entrata nel bilancio	Stanziamenti dell'Allegato al bilancio di previsione concorrentemente il FPV(%)	Bilancio di previsione	S Utilizzo del FPV	Il valore del Fondo pluriennale vincolato iscritto in entrata del bilancio è riferibile a quello riportato nell'allegato b dell'allegato n. 9 del DLGS n. 118/2011 alla colonna a "Fondo pluriennale vincolato al 31 dicembre dell'esercizio N-1". La "Quota del fondo pluriennale vincolato iscritto in entrata del bilancio non destinata ad essere utilizzata nel corso dell'esercizio e rinviata agli esercizi successivi" è riferibile a quello riportato nell'allegato b dell'allegato n. 9 del DLGS n. 118/2011 alla colonna c "Quota del fondo pluriennale vincolato al 31 dicembre dell'esercizio N-1, non destinata ad essere utilizzata nell'esercizio N e rinviata all'esercizio N+1 o successivi".
12 Partite di giro e conto terzi	12.1 Incidenza partite di giro e conto terzi in entrata	Totale stanziamenti di competenza delle Entrate per conto terzi a partite di giro - Entrate derivanti dalla gestione degli incassi vincolati degli enti locali (E.9.01.99.06.000) / Totale stanziamenti di competenza per i primi tre titoli di entrata	Stanziamenti di competenza(%)	Bilancio di previsione	S Valutazione dell'incidenza delle entrate per partite di giro e conto terzi sul totale delle entrate correnti	
	12.2 Incidenza partite di giro e conto terzi in uscita	Totale stanziamenti di competenza per le Uscite per conto terzi a partite di giro - Uscite derivanti dalla gestione degli incassi vincolati degli enti locali (U.7.01.98.06.000) / Totale stanziamenti di competenza per il primo titolo di spesa	Stanziamenti di competenza(%)	Bilancio di previsione	S Valutazione dell'incidenza delle spese per partite di giro e conto terzi sul totale delle spese correnti	



Consorzio per le Autostrade siciliane
Contrada Scoppo - 98122
C.F. e P.I. 01962420830

TFR MATURATO DAI DIPENDENTI AL 31/12/2018

Matricola Dipendente	IMPORTO
2006	€ 165.766,48
2007	€ 156.889,78
2016	€ 109.703,51
2019	€ 32.277,28
2026	€ 101.864,03
2031	€ 37.080,85
2042	€ 10.644,52
2044	€ 16.129,92
2093	€ 105.964,75
2097	€ 98.653,44
2102	€ 109.650,14
2106	€ 109.923,60
2108	€ 114.236,52
2110	€ 105.944,11
2111	€ 108.848,28
2113	€ 89.682,03
2114	€ 42.535,57
2116	€ 47.394,06
2117	€ 56.167,54
2118	€ 60.577,81
2119	€ 55.364,97
2120	€ 55.478,41
2121	€ 54.940,25
2122	€ 40.499,32
2123	€ 43.257,17
2124	€ 39.460,33
2125	€ 41.547,01
2126	€ 42.472,80
2127	€ 42.437,05
2128	€ 39.482,45
2129	€ 41.693,68
2130	€ 38.997,19
2131	€ 40.757,29
2133	€ 40.512,63
2134	€ 41.838,42
2135	€ 42.236,90
2137	€ 40.523,62
2138	€ 41.662,20
2139	€ 41.297,05
2141	€ 41.052,69
2142	€ 39.018,15



Consorzio per le Autostrade siciliane
Contrada Scoppo - 98122
C.F. e P.I. 01962420830

TFR MATURATO DAI DIPENDENTI AL 31/12/2018

2143	€	13.601,28
2606	€	131.146,60
2609	€	27.880,19
2610	€	29.274,41
2611	€	60.086,18
2612	€	47.408,47
2613	€	103.111,68
2615	€	43.925,91
2616	€	90.370,60
2617	€	69.556,31
2618	€	98.560,54
2619	€	43.888,45
2620	€	46.376,81
2621	€	27.421,27
2622	€	103.075,65
2623	€	105.467,17
2624	€	3.933,69
2625	€	2.247,13
2626	€	901,81
3099	€	133.187,90
3101	€	116.892,07
3103	€	127.625,28
3144	€	118.984,28
3149	€	114.639,18
3301	€	92.620,83
3302	€	92.509,48
3303	€	91.944,04
3312	€	96.238,50
3313	€	91.096,79
3319	€	87.035,56
3320	€	82.542,27
3323	€	83.644,98
3324	€	92.681,57
3327	€	90.186,70
3333	€	91.102,37
3337	€	90.699,81
3338	€	89.028,40
3348	€	80.709,07
3352	€	86.404,11
3353	€	85.141,77
3355	€	84.789,09
3360	€	79.546,85



Consorzio per le Autostrade siciliane
Contrada Scoppo - 98122
C.F. e P.I. 01962420830

TFR MATURATO DAI DIPENDENTI AL 31/12/2018

3361	€	97.776,37
3362	€	94.557,78
3364	€	73.134,78
3501	€	37.437,60
3503	€	39.784,79
3504	€	37.260,48
3506	€	38.253,98
3507	€	37.901,90
3508	€	39.753,42
3509	€	42.064,99
3510	€	28.864,93
3511	€	30.057,08
3512	€	40.926,29
3513	€	40.119,85
3514	€	40.554,84
3515	€	40.272,99
3516	€	37.224,16
3517	€	40.261,77
3518	€	39.728,11
3519	€	39.595,99
3521	€	39.218,04
3523	€	40.499,84
3524	€	36.158,55
3525	€	40.715,26
3526	€	40.456,98
3527	€	39.681,47
3528	€	35.568,26
3531	€	41.009,09
3532	€	40.828,99
3533	€	39.118,12
3534	€	34.871,84
3535	€	40.505,37
3536	€	35.957,10
3537	€	38.512,32
3538	€	32.038,53
3539	€	40.423,06
3540	€	40.066,20
3541	€	37.077,67
3542	€	39.758,96
3544	€	37.557,96
3546	€	39.487,16
3547	€	40.011,99



Consorzio per le Autostrade siciliane
Contrada Scoppo - 98122
C.F. e P.I. 01962420830

TFR MATURATO DAI DIPENDENTI AL 31/12/2018

3548	€	39.057,44
3549	€	40.114,29
3550	€	40.231,72
3551	€	35.871,49
3553	€	26.746,12
3554	€	35.194,53
3555	€	40.421,99
3556	€	33.178,33
3557	€	40.306,46
3558	€	38.362,67
3559	€	33.758,43
3560	€	40.587,52
3561	€	38.841,90
3562	€	41.166,57
3563	€	36.498,17
3564	€	39.807,72
3566	€	35.943,21
3567	€	40.284,43
3568	€	40.130,15
3569	€	40.130,34
3570	€	34.976,29
3571	€	34.738,73
3572	€	35.843,77
3573	€	32.469,90
3574	€	32.219,27
3575	€	27.128,12
3576	€	3.924,03
3577	€	32.530,26
3579	€	27.762,81
3580	€	33.881,48
3581	€	34.616,29
3582	€	34.095,44
3583	€	32.628,98
3584	€	32.731,87
3585	€	34.820,88
3586	€	35.436,43
3587	€	32.340,11
3589	€	35.376,38
3590	€	33.882,17
3591	€	31.933,66
3592	€	35.029,40
3594	€	33.441,68

Handwritten signature
el



Consorzio per le Autostrade siciliane
Contrada Scoppo - 98122
C.F. e P.I. 01962420830

TFR MATURATO DAI DIPENDENTI AL 31/12/2018

3595	€	32.399,88
3596	€	32.981,97
3597	€	33.038,95
3598	€	32.595,51
3599	€	32.284,10
3600	€	34.283,52
3601	€	32.057,01
3602	€	29.213,51
3603	€	34.913,56
3604	€	33.854,21
3605	€	33.676,78
3606	€	31.904,76
3607	€	33.575,64
3608	€	35.442,47
3609	€	35.202,16
3610	€	25.028,63
3612	€	29.640,71
3614	€	32.465,32
3615	€	33.692,27
3616	€	27.527,51
3617	€	31.124,45
3619	€	34.622,80
3620	€	33.961,21
3621	€	31.906,63
3622	€	32.173,23
3623	€	30.765,10
3627	€	33.067,76
3628	€	31.565,60
3629	€	31.220,45
3630	€	30.949,01
3631	€	30.677,12
3635	€	30.966,09
3636	€	30.100,08
3637	€	31.609,12
3638	€	29.519,02
3639	€	31.090,86
3640	€	27.572,46
3642	€	30.739,54
3643	€	31.337,56
3644	€	30.727,84
3645	€	28.974,35
3646	€	30.272,90



Consorzio per le Autostrade siciliane
Contrada Scoppo - 98122
C.F. e P.I. 01962420830

TFR MATURATO DAI DIPENDENTI AL 31/12/2018

3647	€	31.538,72
3648	€	30.072,75
3649	€	32.229,80
3650	€	31.292,13
3651	€	30.232,77
3653	€	27.216,45
3654	€	28.345,06
3655	€	29.668,03
3656	€	27.242,26
3681	€	28.038,11
3682	€	17.770,18
3683	€	19.375,92
3684	€	20.891,03
3686	€	22.428,60
3687	€	23.898,49
3688	€	22.495,15
3689	€	23.478,81
3691	€	22.402,85
3693	€	22.928,44
3695	€	21.298,18
3696	€	22.431,91
3698	€	23.068,32
3699	€	21.242,21
3700	€	23.726,58
3701	€	23.246,72
3702	€	23.589,54
3703	€	23.474,28
3704	€	23.732,84
3706	€	24.251,40
3707	€	13.371,88
3708	€	15.911,76
3709	€	15.485,36
3710	€	3.392,60
3711	€	3.372,02
3712	€	519,70
3713	€	678,33
4001	€	63.875,38
4003	€	83.598,30
4012	€	111.107,39
4013	€	92.131,61
4024	€	95.328,60
4030	€	76.749,37

Handwritten signature
el



Consorzio per le Autostrade siciliane
Contrada Scoppo - 98122
C.F. e P.I. 01962420830

TFR MATURATO DAI DIPENDENTI AL 31/12/2018

4215	€	93.987,01
4217	€	78.876,35
4218	€	73.830,08
4227	€	95.320,03
4228	€	90.728,99
4236	€	92.621,89
4241	€	71.096,95
4245	€	74.832,98
4246	€	85.686,49
4252	€	91.123,08
4254	€	77.463,70
846	€	1.281,27

TOTALE	€ 16.259.655,06
---------------	------------------------